

常設展示のテーマのみで展開する場合（開館時）

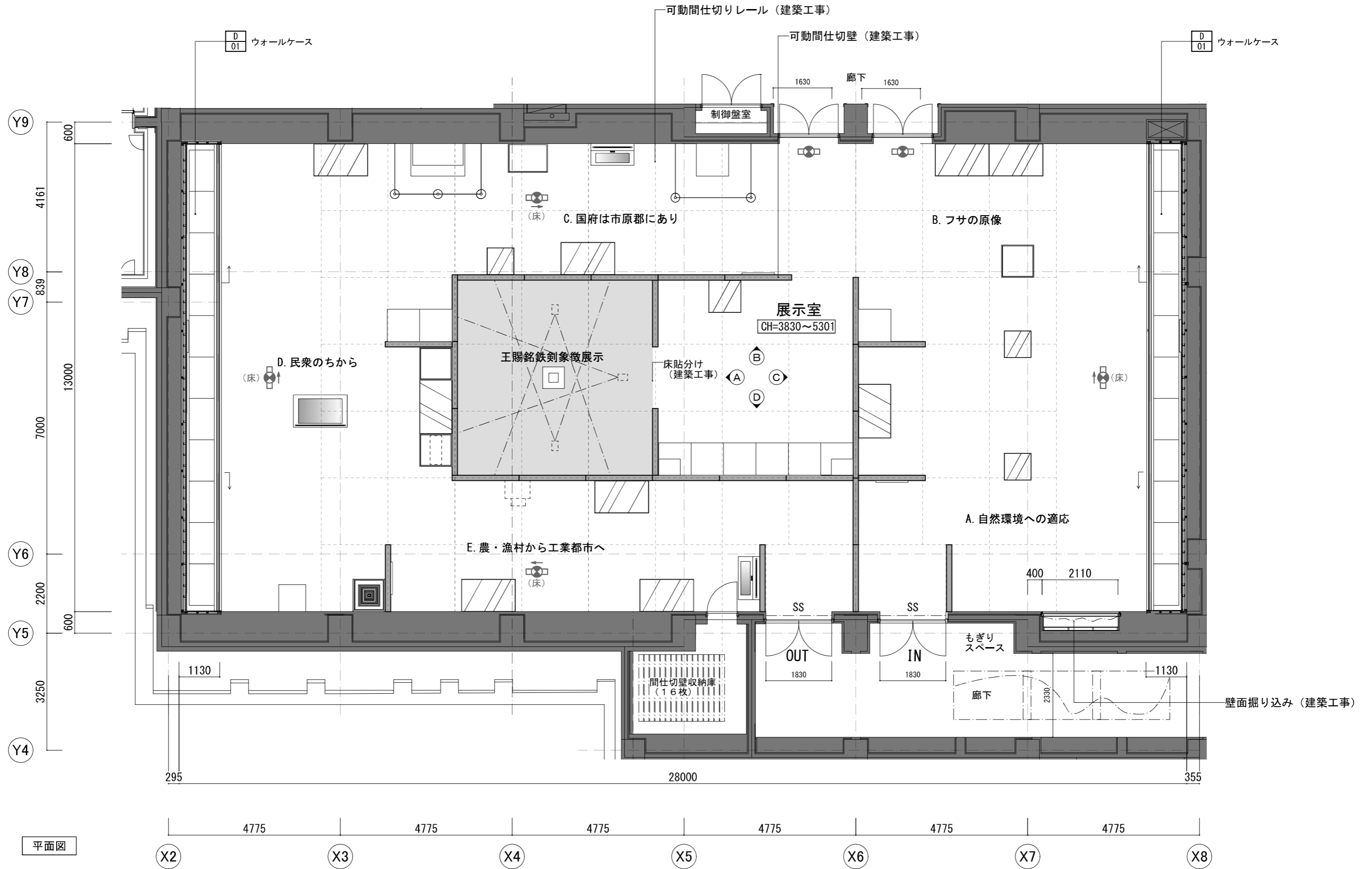

平面図

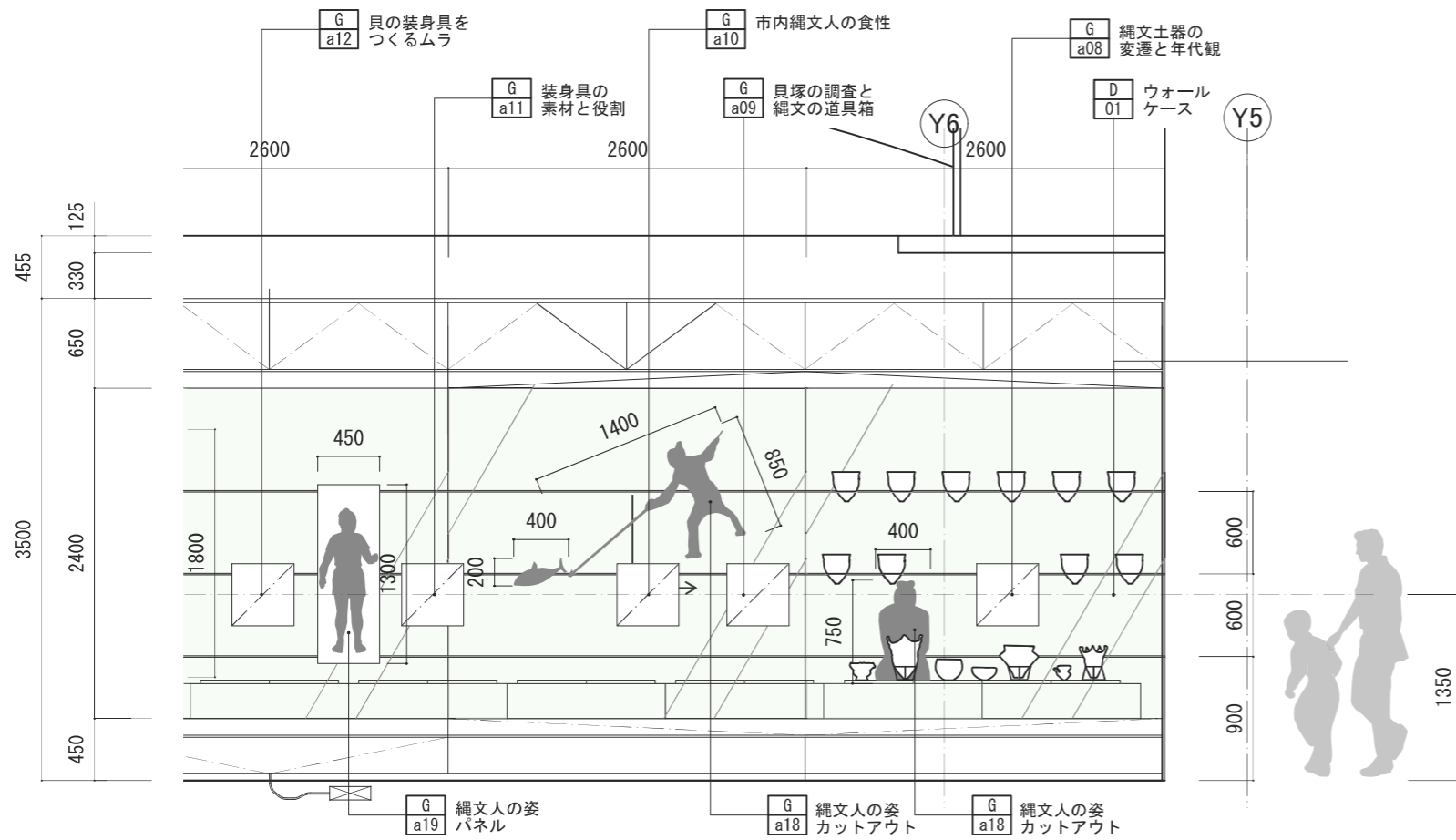

D 展開図

A. 自然環境への適応  
A-2. 縄文の海の幸、山の幸

E 展開図

A. 自然環境への適応  
A-2. 縄文の海の幸、山の幸

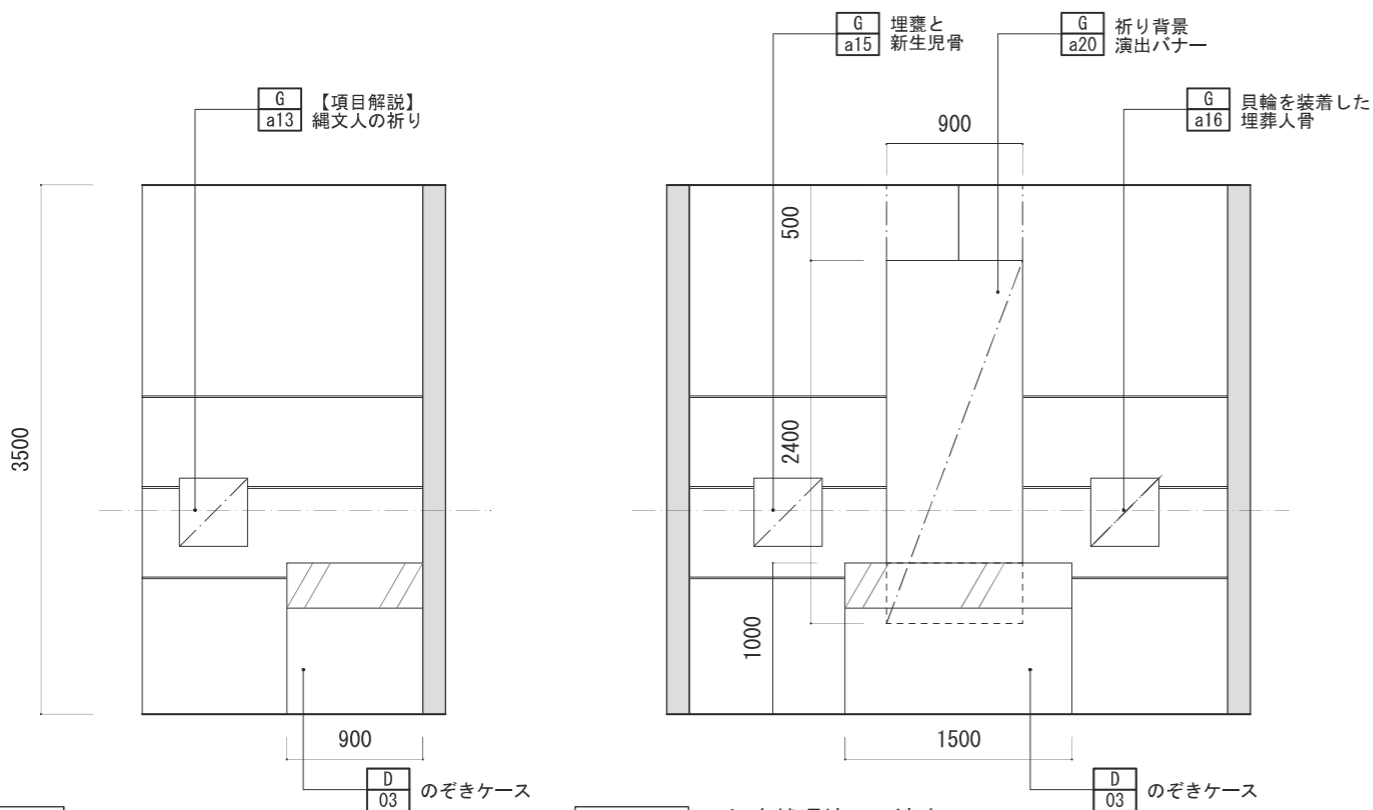
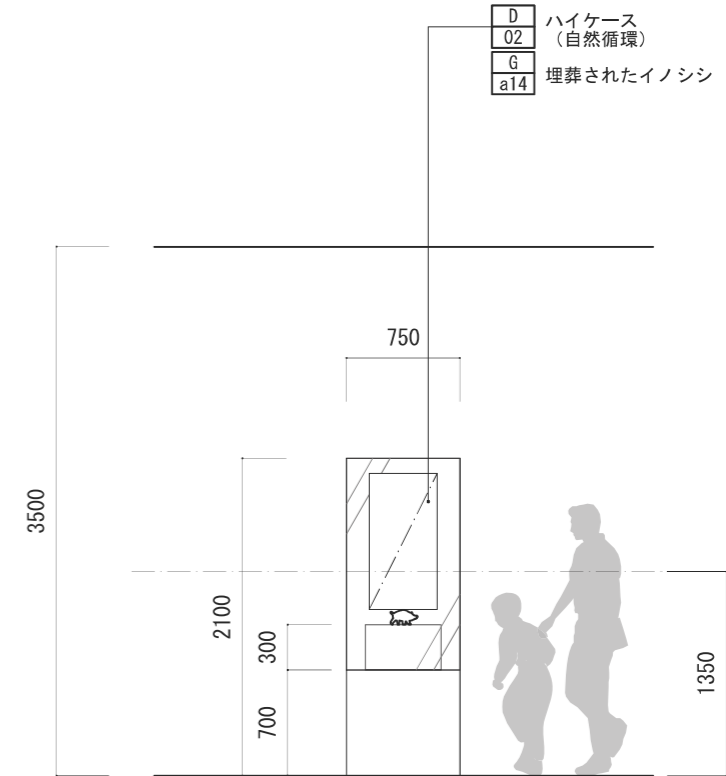

F 展開図

G 展開図 A. 自然環境への適応  
A-3. 縄文人の祈り

H 展開図

D 03 のぞきケース

MEMO

REVISION



TITLE (仮称)いちはら歴史館展示実施設計業務委託

SUBJECTS A.自然環境への適応 展開図

NO.

DRAWN 佐藤

DESIGNED 佐藤

CHECKED 松丸 石河

DATE 2019.03

SCALE S=1/50

意匠-09

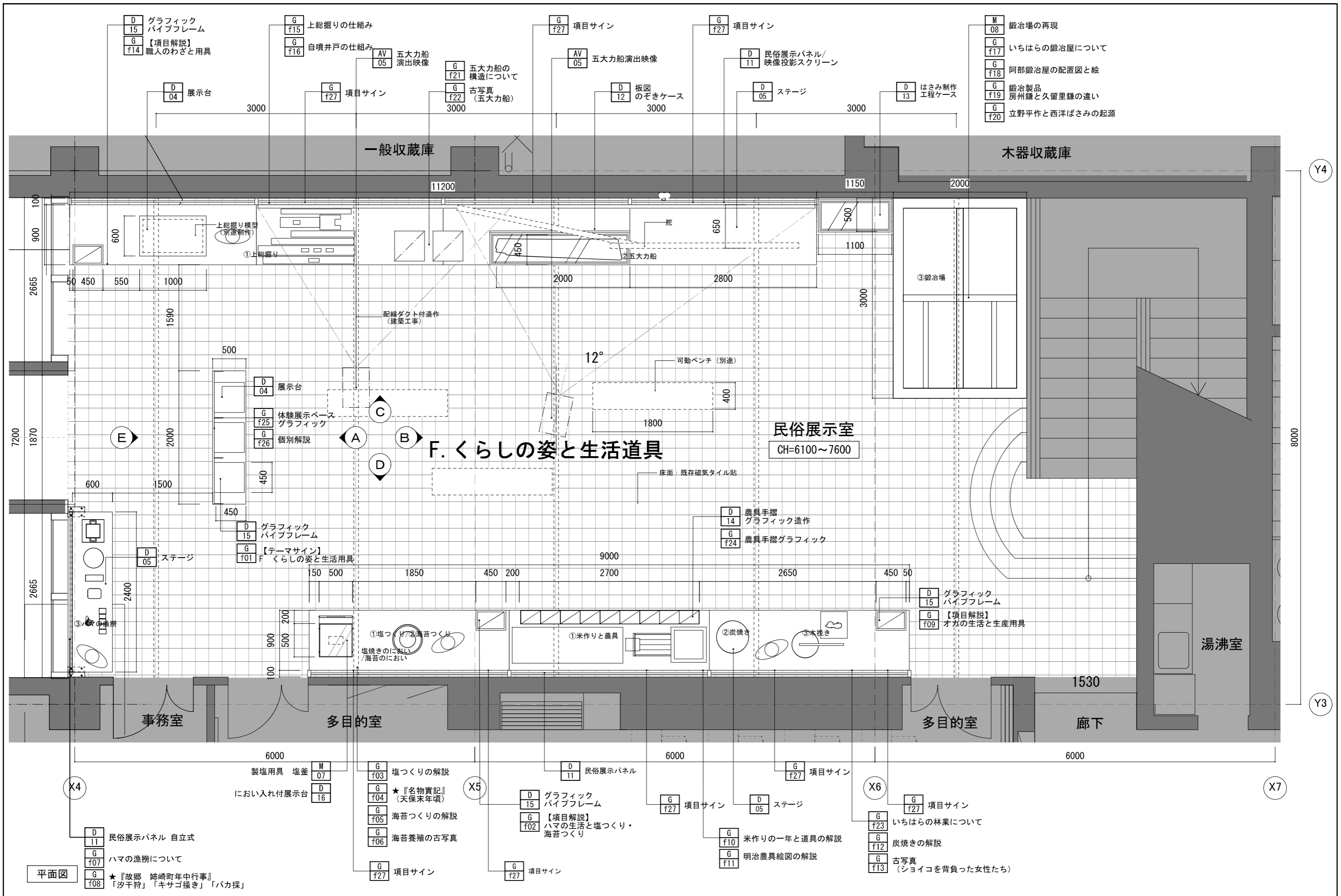

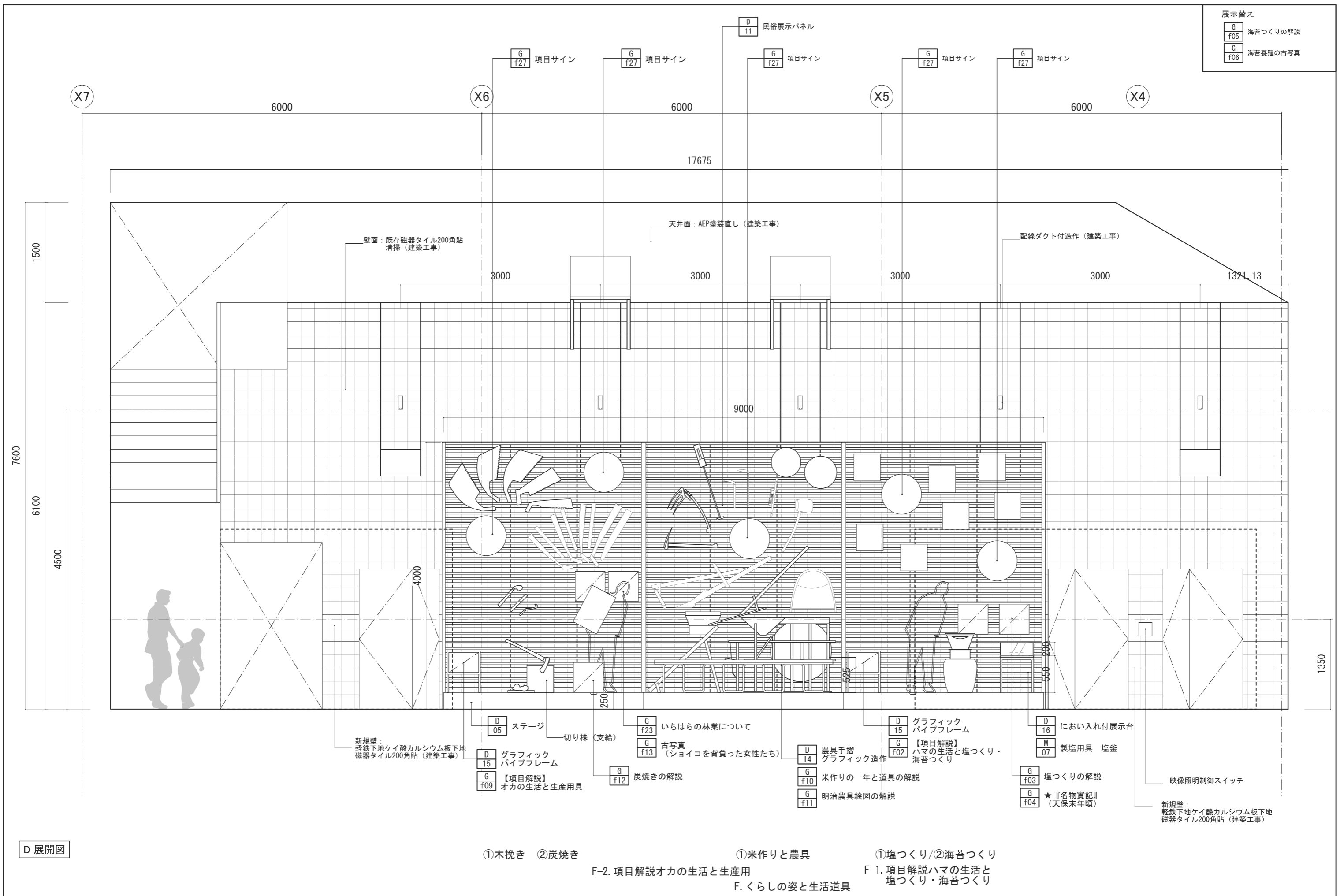

D 展開図

ケース内環境	エアタイト (空気交換率 0.3回/1日程度)
開閉機構	外開きフラット扉 (手動引出し、手動スライド)
調湿方法	調湿剤アクトソープカセットタイプによる (調湿剤は別途)
ガラス	高透過ガラス t10 飛散防止フィルム貼
熱切ガラス	フロート合せガラス t3+3
照明装置	LEDライン照明 2列 調光調色 (無段階) K2T-1200-2740/ココヨ 18台 同等品 LED単色スポットライト (3500K) 個別調光 KML-GS06-30/ココヨ 13台、ライティングレール (調光なし) 同等品
内装 床面	有機酸アンモニア放散抑制合板t12+防湿アルミシート+無機質建材 t12エースライト同等品+有機酸アンモニア放散抑制クロス貼り
背面	LGS下地+ST、PL-0.8+システムレール下地用銅板t20.5+無機質建材 t12エースライト同等品+有機酸アンモニア放散抑制クロス貼り
側面	GB-R t9.5+防湿アルミシート+無機質建材 t12エースライト同等品+有機酸アンモニア放散抑制クロス貼り
天井面	GB-R t9.5+防湿アルミシート+無機質建材 t12エースライト同等品+有機酸アンモニア放散抑制クロス貼り
内部仕上	スチールt1.6 A-BE (アクリル樹脂焼付塗装)
上部パネル	スチールt1.6 A-BE (アクリル樹脂焼付塗装)
下部パネル	スチールt1.6 A-BE (アクリル樹脂焼付塗装)
縦見切り	スチールFB-6×70 A-BE (アクリル樹脂焼付塗装)
備考	ピクチャーレール : D-1A アルマイト (ランナー・フック・吊具別途) 同等品 壁面埋め込みシステムレール 3列 HANG LINE/EXTO 同等品

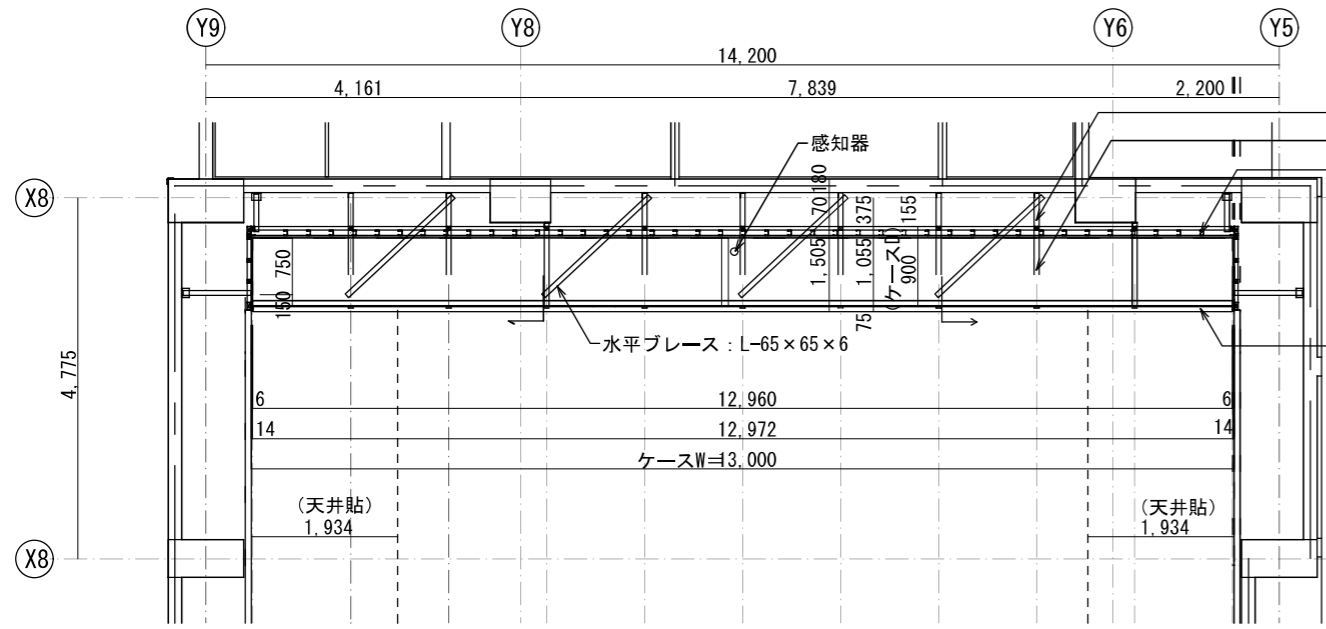

平面図 S=1/100

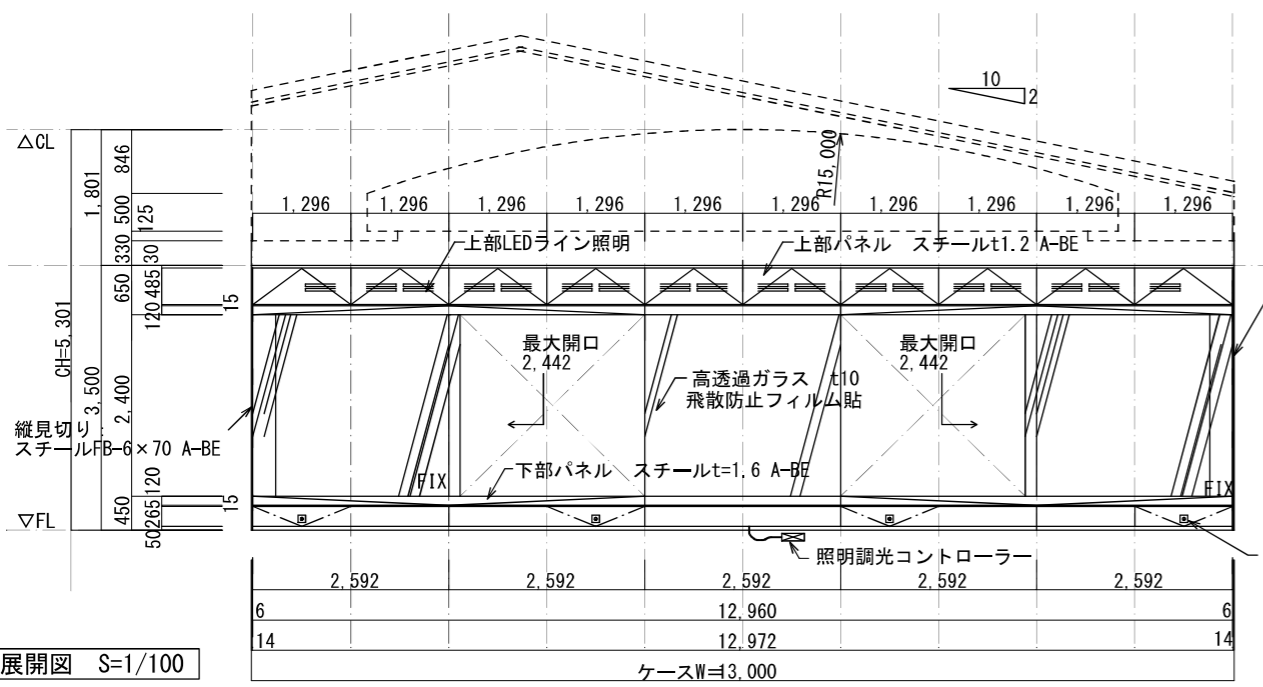

展開図 S=1/100

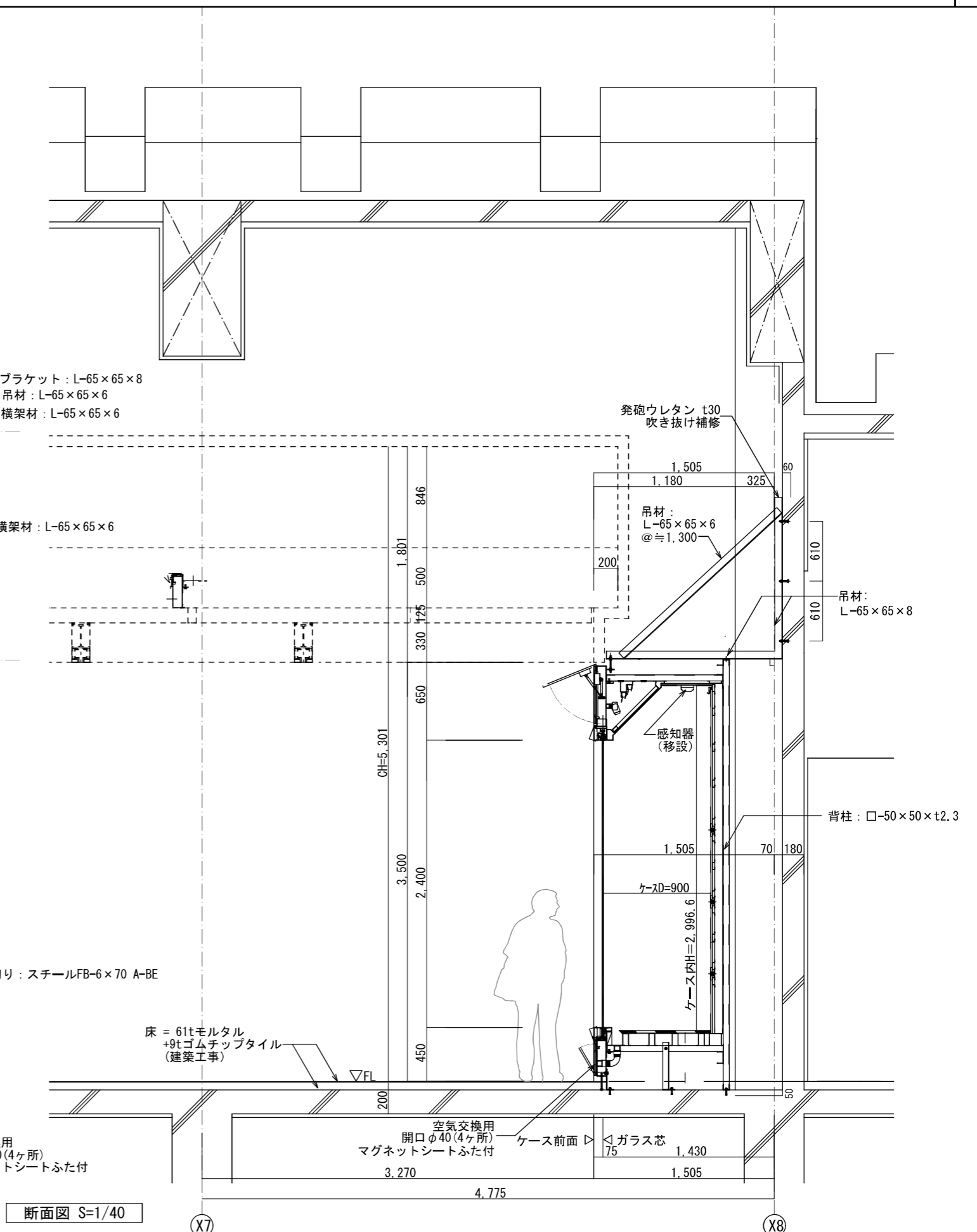

断面図 S=1/40

<table border="1"> <tr> <td>G a01</td> <td>【テーマサイン】 A 自然環境への対応</td> <td>1点</td> </tr> </table>	G a01	【テーマサイン】 A 自然環境への対応	1点		<table border="1"> <tr> <td>G a02</td> <td>【項目解説】最終氷期のハンターたち</td> <td rowspan="3">3点</td> </tr> <tr> <td>G a06</td> <td>【項目解説】縄文の海の幸、山の幸</td> </tr> <tr> <td>G a13</td> <td>【項目解説】縄文人の祈り</td> </tr> </table>	G a02	【項目解説】最終氷期のハンターたち	3点	G a06	【項目解説】縄文の海の幸、山の幸	G a13	【項目解説】縄文人の祈り	<table border="1"> <tr> <td>G a03</td> <td>関東平野の古地理の変遷</td> <td>G a07</td> <td>市内貝塚分布図</td> <td rowspan="2">4点</td> </tr> <tr> <td>G a10</td> <td>市内縄文人の食性</td> <td>G a17</td> <td>樹立した状態の石棒と埋嚢</td> </tr> </table>	G a03	関東平野の古地理の変遷	G a07	市内貝塚分布図	4点	G a10	市内縄文人の食性	G a17	樹立した状態の石棒と埋嚢																											
	G a01	【テーマサイン】 A 自然環境への対応	1点																																														
	G a02	【項目解説】最終氷期のハンターたち	3点																																														
	G a06	【項目解説】縄文の海の幸、山の幸																																															
G a13	【項目解説】縄文人の祈り																																																
G a03	関東平野の古地理の変遷	G a07	市内貝塚分布図	4点																																													
G a10	市内縄文人の食性	G a17	樹立した状態の石棒と埋嚢																																														
<table border="1"> <tr> <td>サイズ</td> <td>W830×H1730</td> <td>ベース</td> <td>MDF(造作)</td> <td>仕様</td> <td>デジタル出力シートマットラミネート加工 小口巻き込み</td> <td>縮尺</td> <td>1/15</td> <td>原稿</td> <td>リード文 20~30字 (日・英) 【支給】</td> <td>タイトル 10字 (日・英) 【支給】</td> <td>年表【元支給・作成】：1点</td> <td>市内地図【支給】：1点</td> <td>解説文 150字 (日) 【支給】</td> <td>イメージ写真【支給】：1点</td> <td>備考</td> <td></td> </tr> </table>	サイズ	W830×H1730	ベース	MDF(造作)	仕様	デジタル出力シートマットラミネート加工 小口巻き込み	縮尺	1/15	原稿	リード文 20~30字 (日・英) 【支給】	タイトル 10字 (日・英) 【支給】	年表【元支給・作成】：1点	市内地図【支給】：1点	解説文 150字 (日) 【支給】	イメージ写真【支給】：1点	備考		<table border="1"> <tr> <td>サイズ</td> <td>W450×H450</td> <td>ベース</td> <td>t3アルミ複合板パネル</td> <td>仕様</td> <td>デジタル出力シートマットラミネート加工</td> <td>縮尺</td> <td>1/10</td> <td>原稿</td> <td>リード文 20~30字 (日・英) 【支給】</td> <td>タイトル 10字 (日・英) 【支給】</td> <td>写真：1点【支給】</td> <td>図表・イラスト：1点【元支給・作成】</td> <td>備考</td> <td>裏面システム用金具</td> </tr> </table>	サイズ	W450×H450	ベース	t3アルミ複合板パネル	仕様	デジタル出力シートマットラミネート加工	縮尺	1/10	原稿	リード文 20~30字 (日・英) 【支給】	タイトル 10字 (日・英) 【支給】	写真：1点【支給】	図表・イラスト：1点【元支給・作成】	備考	裏面システム用金具	<table border="1"> <tr> <td>サイズ</td> <td>W450×H450</td> <td>ベース</td> <td>t3アルミ複合板パネル</td> <td>仕様</td> <td>デジタル出力シートマットラミネート加工</td> <td>縮尺</td> <td>1/10</td> <td>原稿</td> <td>リード文 20~30字 (日・英) 【支給】</td> <td>タイトル 10字 (日・英) 【支給】</td> <td>写真：1点【支給】</td> <td>図表・イラスト：1点【元支給・作成】</td> <td>備考</td> <td>裏面システム用金具</td> </tr> </table>	サイズ	W450×H450	ベース	t3アルミ複合板パネル	仕様	デジタル出力シートマットラミネート加工	縮尺	1/10	原稿	リード文 20~30字 (日・英) 【支給】	タイトル 10字 (日・英) 【支給】	写真：1点【支給】	図表・イラスト：1点【元支給・作成】	備考	裏面システム用金具
サイズ	W830×H1730	ベース	MDF(造作)	仕様	デジタル出力シートマットラミネート加工 小口巻き込み	縮尺	1/15	原稿	リード文 20~30字 (日・英) 【支給】	タイトル 10字 (日・英) 【支給】	年表【元支給・作成】：1点	市内地図【支給】：1点	解説文 150字 (日) 【支給】	イメージ写真【支給】：1点	備考																																		
サイズ	W450×H450	ベース	t3アルミ複合板パネル	仕様	デジタル出力シートマットラミネート加工	縮尺	1/10	原稿	リード文 20~30字 (日・英) 【支給】	タイトル 10字 (日・英) 【支給】	写真：1点【支給】	図表・イラスト：1点【元支給・作成】	備考	裏面システム用金具																																			
サイズ	W450×H450	ベース	t3アルミ複合板パネル	仕様	デジタル出力シートマットラミネート加工	縮尺	1/10	原稿	リード文 20~30字 (日・英) 【支給】	タイトル 10字 (日・英) 【支給】	写真：1点【支給】	図表・イラスト：1点【元支給・作成】	備考	裏面システム用金具																																			
<table border="1"> <tr> <td>G a04</td> <td>石器の原産地と移動ルート</td> <td>G a08</td> <td>縄文土器の変遷と年代観</td> <td rowspan="2">4点</td> </tr> <tr> <td>G a11</td> <td>装身具の素材と役割</td> <td>G a15</td> <td>埋嚢と新生児骨</td> </tr> </table>	G a04	石器の原産地と移動ルート	G a08	縄文土器の変遷と年代観	4点	G a11	装身具の素材と役割	G a15	埋嚢と新生児骨	<table border="1"> <tr> <td>G a09</td> <td>貝塚の調査と縄文の道具箱</td> <td>G a12</td> <td>貝の装身具をつくるムラ</td> <td rowspan="2">3点</td> </tr> <tr> <td>G a16</td> <td>貝輪を装着した埋葬人骨</td> <td></td> <td></td> </tr> </table>	G a09	貝塚の調査と縄文の道具箱	G a12	貝の装身具をつくるムラ	3点	G a16	貝輪を装着した埋葬人骨																																
G a04	石器の原産地と移動ルート	G a08	縄文土器の変遷と年代観	4点																																													
G a11	装身具の素材と役割	G a15	埋嚢と新生児骨																																														
G a09	貝塚の調査と縄文の道具箱	G a12	貝の装身具をつくるムラ	3点																																													
G a16	貝輪を装着した埋葬人骨																																																
<table border="1"> <tr> <td>サイズ</td> <td>W830×H1730</td> <td>ベース</td> <td>MDF(造作)</td> <td>仕様</td> <td>デジタル出力シートマットラミネート加工 小口巻き込み</td> <td>縮尺</td> <td>1/15</td> <td>原稿</td> <td>リード文 20~30字 (日・英) 【支給】</td> <td>タイトル 10字 (日・英) 【支給】</td> <td>年表【元支給・作成】：1点</td> <td>市内地図【支給】：1点</td> <td>解説文 150字 (日) 【支給】</td> <td>イメージ写真【支給】：1点</td> <td>備考</td> <td></td> </tr> </table>	サイズ	W830×H1730	ベース	MDF(造作)	仕様	デジタル出力シートマットラミネート加工 小口巻き込み	縮尺	1/15	原稿	リード文 20~30字 (日・英) 【支給】	タイトル 10字 (日・英) 【支給】	年表【元支給・作成】：1点	市内地図【支給】：1点	解説文 150字 (日) 【支給】	イメージ写真【支給】：1点	備考		<table border="1"> <tr> <td>サイズ</td> <td>W450×H450</td> <td>ベース</td> <td>t3アルミ複合板パネル</td> <td>仕様</td> <td>デジタル出力シートマットラミネート加工</td> <td>縮尺</td> <td>1/10</td> <td>原稿</td> <td>リード文 20~30字 (日・英) 【支給】</td> <td>タイトル 10字 (日・英) 【支給】</td> <td>写真：1点【支給】</td> <td>図表・イラスト：1点【元支給・作成】</td> <td>備考</td> <td>裏面システム用金具</td> </tr> </table>	サイズ	W450×H450	ベース	t3アルミ複合板パネル	仕様	デジタル出力シートマットラミネート加工	縮尺	1/10	原稿	リード文 20~30字 (日・英) 【支給】	タイトル 10字 (日・英) 【支給】	写真：1点【支給】	図表・イラスト：1点【元支給・作成】	備考	裏面システム用金具	<table border="1"> <tr> <td>サイズ</td> <td>W450×H450</td> <td>ベース</td> <td>t3アルミ複合板パネル</td> <td>仕様</td> <td>デジタル出力シートマットラミネート加工</td> <td>縮尺</td> <td>1/10</td> <td>原稿</td> <td>リード文 20~30字 (日・英) 【支給】</td> <td>タイトル 10字 (日・英) 【支給】</td> <td>写真：1点【支給】</td> <td>図表・イラスト：1点【元支給・作成】</td> <td>備考</td> <td>裏面システム用金具</td> </tr> </table>	サイズ	W450×H450	ベース	t3アルミ複合板パネル	仕様	デジタル出力シートマットラミネート加工	縮尺	1/10	原稿	リード文 20~30字 (日・英) 【支給】	タイトル 10字 (日・英) 【支給】	写真：1点【支給】	図表・イラスト：1点【元支給・作成】	備考	裏面システム用金具
サイズ	W830×H1730	ベース	MDF(造作)	仕様	デジタル出力シートマットラミネート加工 小口巻き込み	縮尺	1/15	原稿	リード文 20~30字 (日・英) 【支給】	タイトル 10字 (日・英) 【支給】	年表【元支給・作成】：1点	市内地図【支給】：1点	解説文 150字 (日) 【支給】	イメージ写真【支給】：1点	備考																																		
サイズ	W450×H450	ベース	t3アルミ複合板パネル	仕様	デジタル出力シートマットラミネート加工	縮尺	1/10	原稿	リード文 20~30字 (日・英) 【支給】	タイトル 10字 (日・英) 【支給】	写真：1点【支給】	図表・イラスト：1点【元支給・作成】	備考	裏面システム用金具																																			
サイズ	W450×H450	ベース	t3アルミ複合板パネル	仕様	デジタル出力シートマットラミネート加工	縮尺	1/10	原稿	リード文 20~30字 (日・英) 【支給】	タイトル 10字 (日・英) 【支給】	写真：1点【支給】	図表・イラスト：1点【元支給・作成】	備考	裏面システム用金具																																			

MEMO  
支給：監督職員より必要なデータを支給する。  
元支給：作成・監督職員より作成に必要なデータを支給し請負者が作成する。

REVISION			TITLE	(仮称)いちほら歴史館展示実施設計業務委託	SUBJECTS	グラフィック図	NO.	グラフィック-04	
DRAWN	佐藤		DESIGNED	佐藤	CHECKED	松丸 石河	DATE	2019.03	SCALE