

- 鷹野光行 1988 「安行 3b 式をめぐって」お茶の水女子大学人文科学紀要第41巻
- 鷹野光行 1990 「安行 3c 式土器の 3 分について」先史考古学研究第 3 号
- 鷹野光行 1991 「千葉県市原市西広貝塚・南中台貝塚採集の土器をめぐって」『縄文時代第 2 号』縄文時代文化研究会
- 高橋康男 1988 「6. 西広貝塚」『市原市文化財センター年報（昭和61年度）』財団法人市原市文化財センター
- 高橋康男 1989 「11. 西広貝塚」『市原市文化財センター年報（昭和62年度）』財団法人市原市文化財センター
- 田中新史 1976 「神門 4 号墳(147)・持塚 9 号墳(202)・持塚 6 号址(199)」『上総国分寺台発掘調査概報』市原市教育委員会、上総国分寺台遺跡調査団
- 田中新史 2000 『上総市原台の光芒—市原古墳群の調査と上総国分寺台遺跡調査団—』市原古墳群刊行会
- 田中英世・長原 亘 2003 「7. 六通貝塚」『埋蔵文化財調査（市内遺跡）報告書—平成14年度—』千葉市教育委員会
- 鶴岡英一 2005 「西広貝塚出土の骨角貝製品について—昭和23年調査出土資料の紹介—」『市原市文化財センター研究紀要 V』財団法人市原市文化財センター
- 手塚達弥 1999 『藤岡神社遺跡（遺物編）』栃木県教育委員会・（財）栃木県文化振興事業団
- 樋泉岳二他 1990 『日暮里延命院貝塚』東京都荒川区教育委員会
- 樋泉岳二・西野雅人 1999 「縄文後期の都川・村田川流域貝塚群」『研究紀要19』財団法人千葉県文化財センター
- 『土偶とその情報』研究会 1995 『土偶シンポジウム 3 栃木大会 関東地方後期の土偶—山形土偶の終焉まで—』
- 長佐古真也 1992 「瀬戸・美濃産灰釉系「德利」について」『江戸の食文化』江戸遺跡研究会編 吉川弘文館
- 中野晴久 1994 「生産地における編年について」全国シンポジウム「中世常滑焼をおって」資料集 日本福祉大学知多半島総合研究所
- 西村正衛 1984 「23. 千葉県成田市荒海貝塚（第 1・2 次調査）」『石器時代における利根川下流域の研究—貝塚を中心として—』早稲田大学出版部
- 西村正衛 1984 「23. 千葉県成田市荒海貝塚 C 地点（第 3 次調査）」『石器時代における利根川下流域の研究—貝塚を中心として—』早稲田大学出版部
- 野口義磨他 1981 『縄文土器大成 第 3 巻後期』講談社
- 橋本 勉 1985 『ささら（Ⅱ）』財団法人埼玉県埋蔵文化財調査事業団
- 林田利之 2000 『千葉県佐倉市吉見台遺跡 A 地点』財団法人印旛郡市文化財センター
- 平野元三郎・伊藤和夫・金子浩昌 1959 『千葉県石器時代遺跡地名表』千葉県教育委員会
- 藤澤良祐 1986 「瀬戸大窯発掘調査報告」『瀬戸市歴史民俗資料館研究紀要 V』瀬戸市歴史民俗資料館
- 藤澤良祐 1991 「瀬戸古窯址群Ⅱ—古瀬戸後期様式の編年」『瀬戸市歴史民俗資料館研究紀要 X』瀬戸市歴史民俗資料館
- 藤沼邦彦 1997 『歴史発掘 3 縄文の土偶』講談社
- 古谷 渉 2001 『千葉市内野第 1 遺跡発掘調査報告書』財団法人千葉市文化財調査協会
- 堀越正行・領塚正浩他 1992 『市立市川考古博物館研究調査報告第 5 冊 堀之内貝塚資料図譜』市立市川考古博物館
- 森田 勉 1981 「鎌倉出土の中国陶磁器に関して」『貿易陶磁研究 No. 1』日本貿易陶磁研究会
- 米田耕之助 1977 「第 4 章附篇 2. 西広貝塚」『南向原—上総国分寺台遺跡調査報告Ⅱ—』市原市教育委員会・市原市国分寺台土地区画整理組合
- 米田耕之助・西田道世・鷹野光行・金子浩昌・牛沢百合子・三森喜知子 1977 『西広貝塚—上総国分寺台遺跡調査報告Ⅲ—』市原市教育委員会・市原市国分寺台土地区画整理組合
- 米田耕之助・小川静夫 1981 「西広貝塚第 2 次調査」『上総国分寺台発掘調査概報』市原市教育委員会、上総国分寺台遺跡調査団
- 米田耕之助・金子浩昌・丹羽百合子 1982 「西広貝塚第 3 次調査」『上総国分寺台発掘調査概報』市原市教育委員会、上総国分寺台遺跡調査団
- 米田耕之助・田所 真・近藤 敏・金子浩昌・上杉基通・樋泉岳二・宮地直道・忍澤成視・安藤敏孝・小池裕子 1983 「西広貝塚第 4 次調査」『上総国分寺台発掘調査概報（抜刷）』市原市教育委員会・上総国分寺台遺跡調査団
- 米田耕之助 1998 「貝塚（Ⅰ）〔千葉県西広貝塚〕」『考古学調査研究ハンドブック第 1 巻 発掘・調査法』雄山閣
- 米田耕之助 2000 「214 西広貝塚」『千葉県の歴史 資料編 考古 1（旧石器・縄文時代）』千葉県
- 両角まり 1996 「内耳鍋から焙烙へ」『考古学研究』第42巻第 4 号 考古学研究会
- 渡辺修一・石橋宏克他 2001 『千葉県史編さん資料 成田市荒海川表遺跡発掘調査報告書』千葉県
- 渡辺 誠 1983 『雄山閣考古学選書 7 縄文時代の漁業』雄山閣

写真図版







西広貝塚

山倉貝塚



53号住居跡 全景



53号住居跡 埋甕

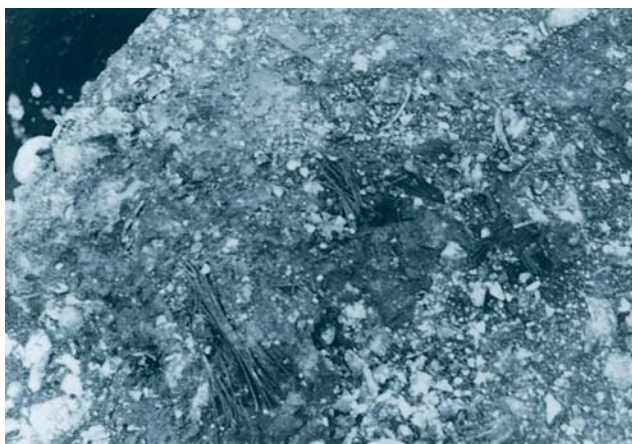

53号住居跡 編み物



56・57号住居跡 全景



56号住居跡 全景



56号住居跡 セクション



57号住居跡 セクション



57号住居跡 1号埋納イノシシ



57号住居跡 全景



57号住居跡 遺物出土状況



57号住居跡 埋壘

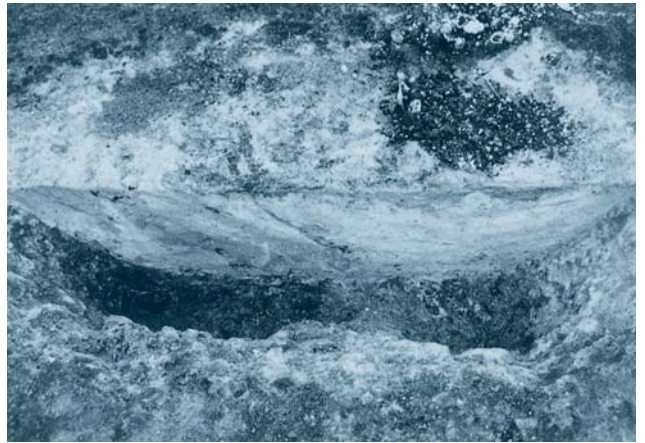

57号住居跡 炉跡



58・59号住居跡 全景



58号住居跡 セクション

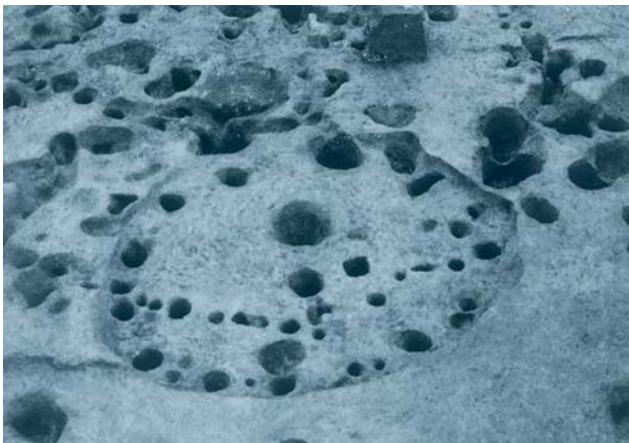

59号住居跡 全景



61・62号住居跡

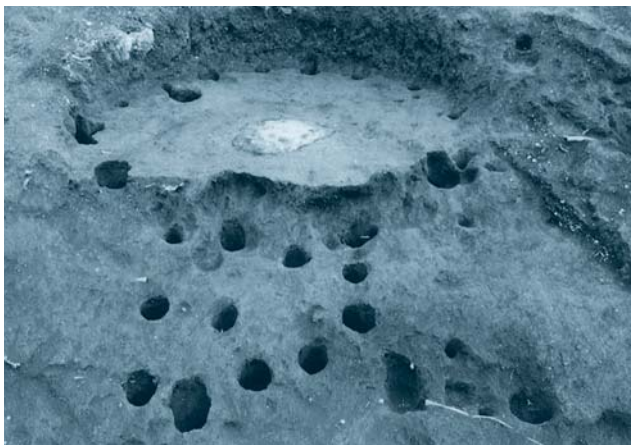

61号住居跡 全景



61号住居跡 遺物出土状況

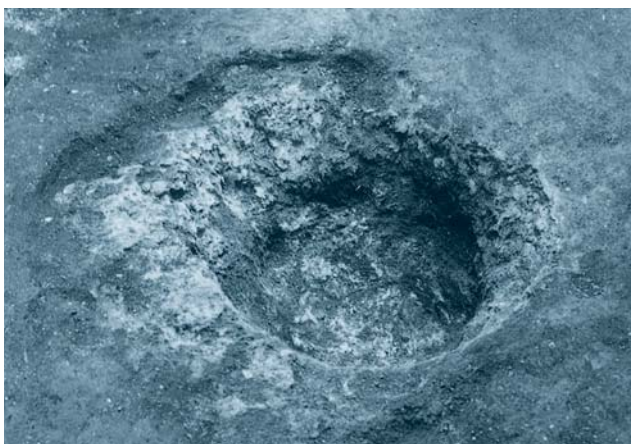

61号住居跡 炉跡

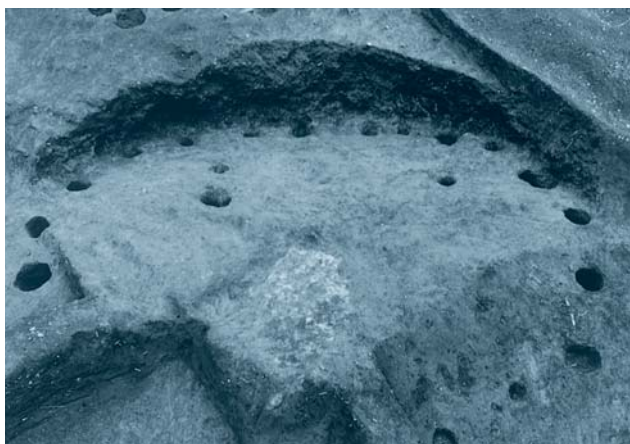

62号住居跡 全景

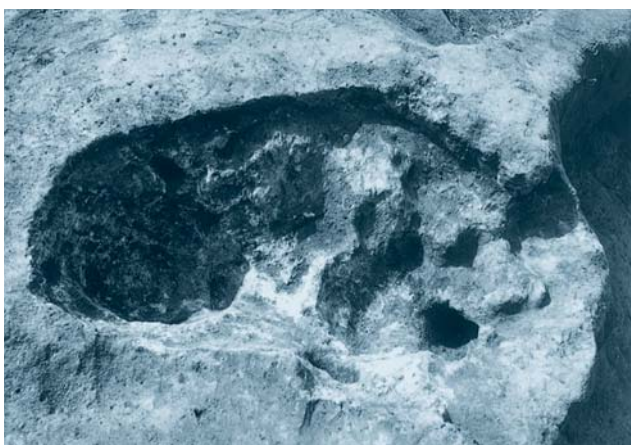

62号住居跡 炉跡



63号住居跡 全景



64号住居跡 全景



65号住居跡 全景

图版 6



65号住居跡 遺物出土状況

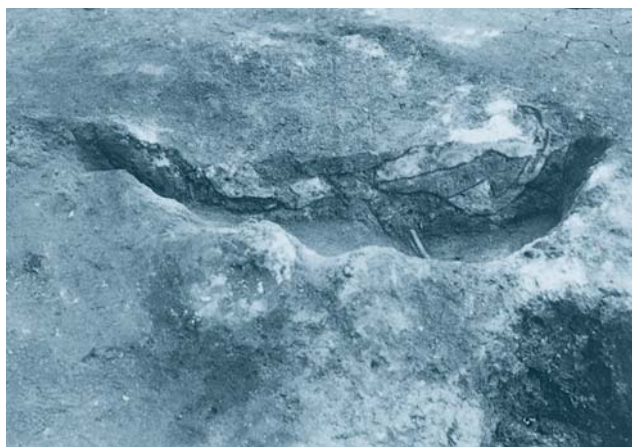

65号住居跡 炉跡



SS1区 全景



SS1区 遺物出土状況



SS1区 遺物出土状況



SS1区 遺物出土状況



SS1区 遺物出土状況



SS1区 遺物出土状況



3次調査前



3次調査区 全景



1号陥穴



2号陥穴



3号陥穴

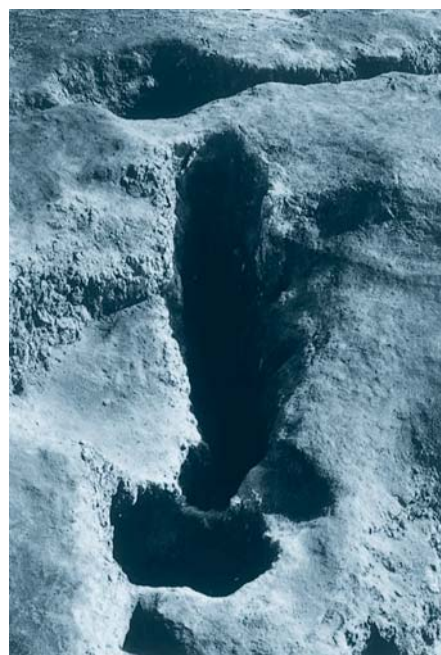

5号陥穴

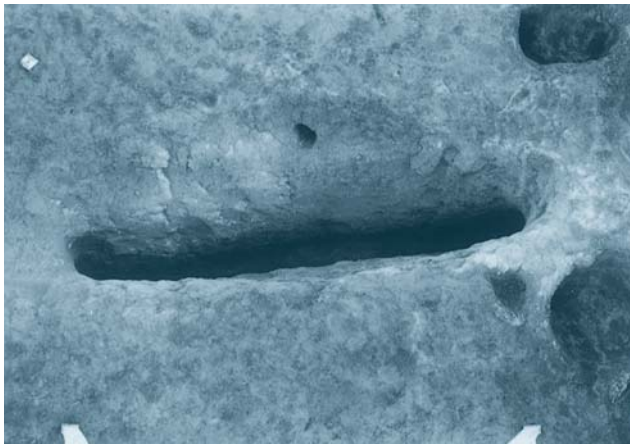

4号陷穴

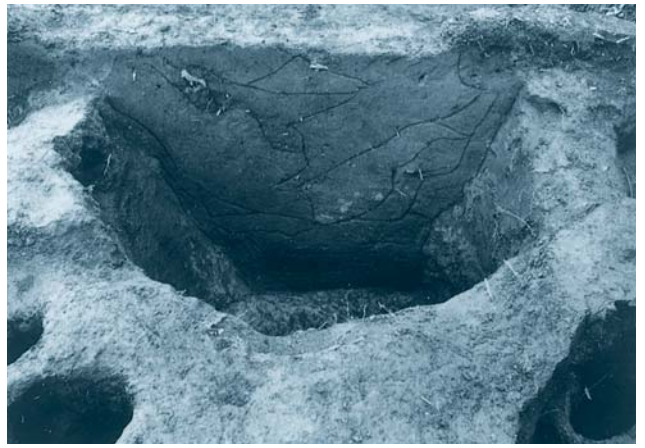

N201号土坑



N204号土坑



N205号土坑



N206号土坑



N208号土坑



N210号土坑



N211号土坑



N212号土坑



N213号土坑



N214号土坑



N214号土坑

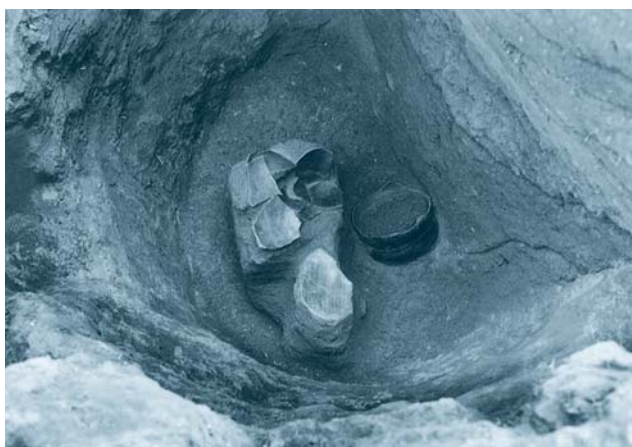

N215号土坑



701号土坑



704号土坑



705号土坑



708号土坑

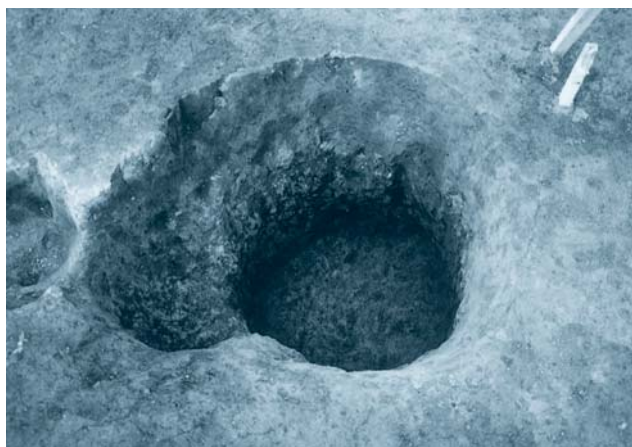

711号土坑



713号土坑



714号土坑



717号土坑



718号土坑

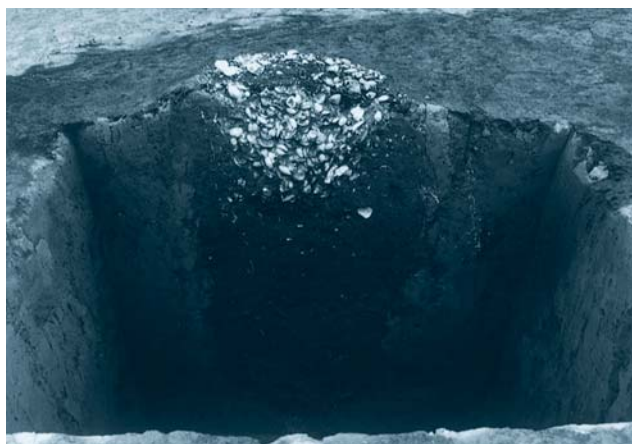

729号土坑



729号土坑



60号人骨



61·62号人骨, 74号人骨 (新生児骨)



63号人骨



64号人骨



65号人骨



65号人骨



66号人骨



67·68号人骨

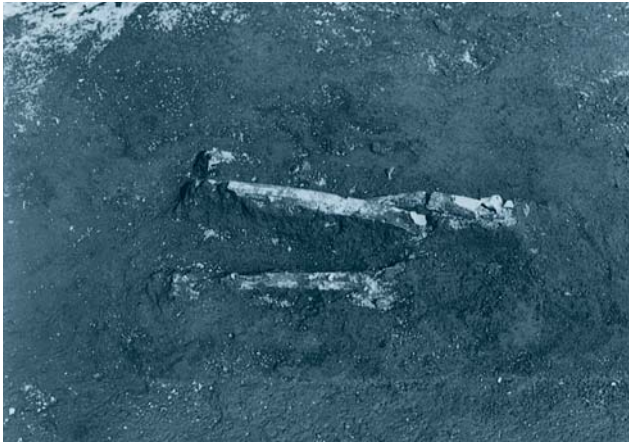

67号人骨

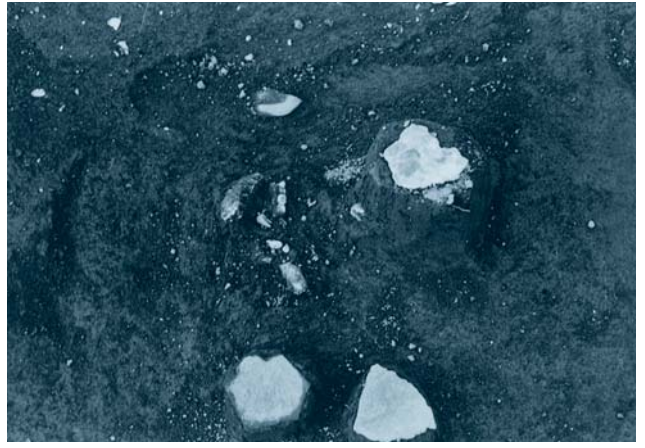

67・68号人骨付近の散乱骨



68号人骨



69号人骨



70号人骨



70号人骨 (ベルト内)



72号人骨 (新生児骨)



74号人骨 (新生児骨)



73号人骨 (新生児骨)



73号人骨 (新生児骨)



1号埋葬犬



2号埋葬犬



3・4号埋葬犬と60号人骨



5号埋葬犬



6号埋葬犬



1号埋葬タヌキ



23号住居跡-1



23号住居跡-2



23号住居跡-4



23号住居跡-6



23号住居跡-8



23号住居跡-14



23号住居跡-15



53号住居跡-36



53号住居跡-40



53号住居跡-37



53号住居跡-39

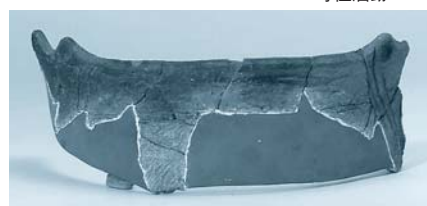

56号住居跡-1



56号住居跡-2



56号住居跡-3

23号住居跡

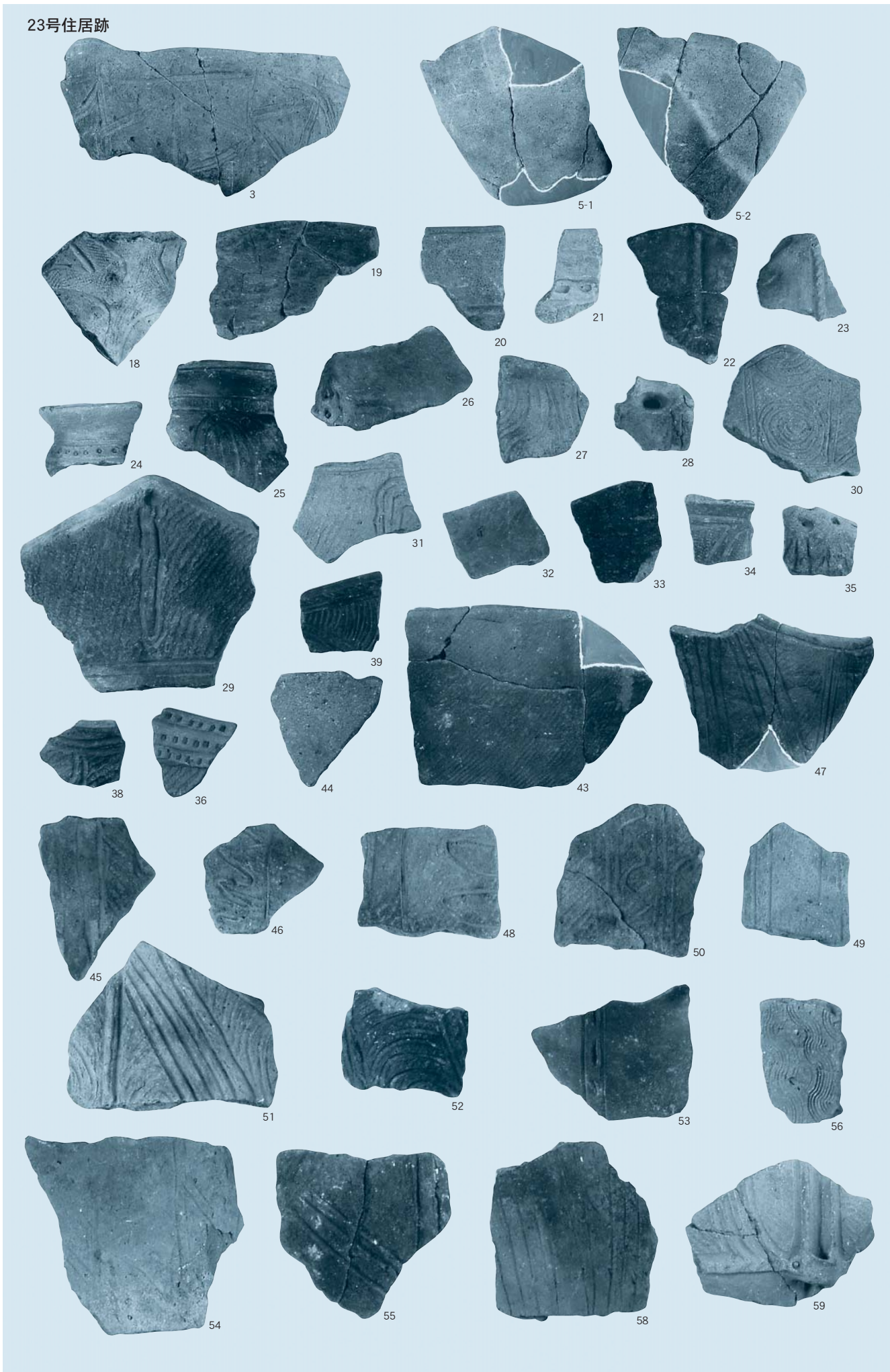

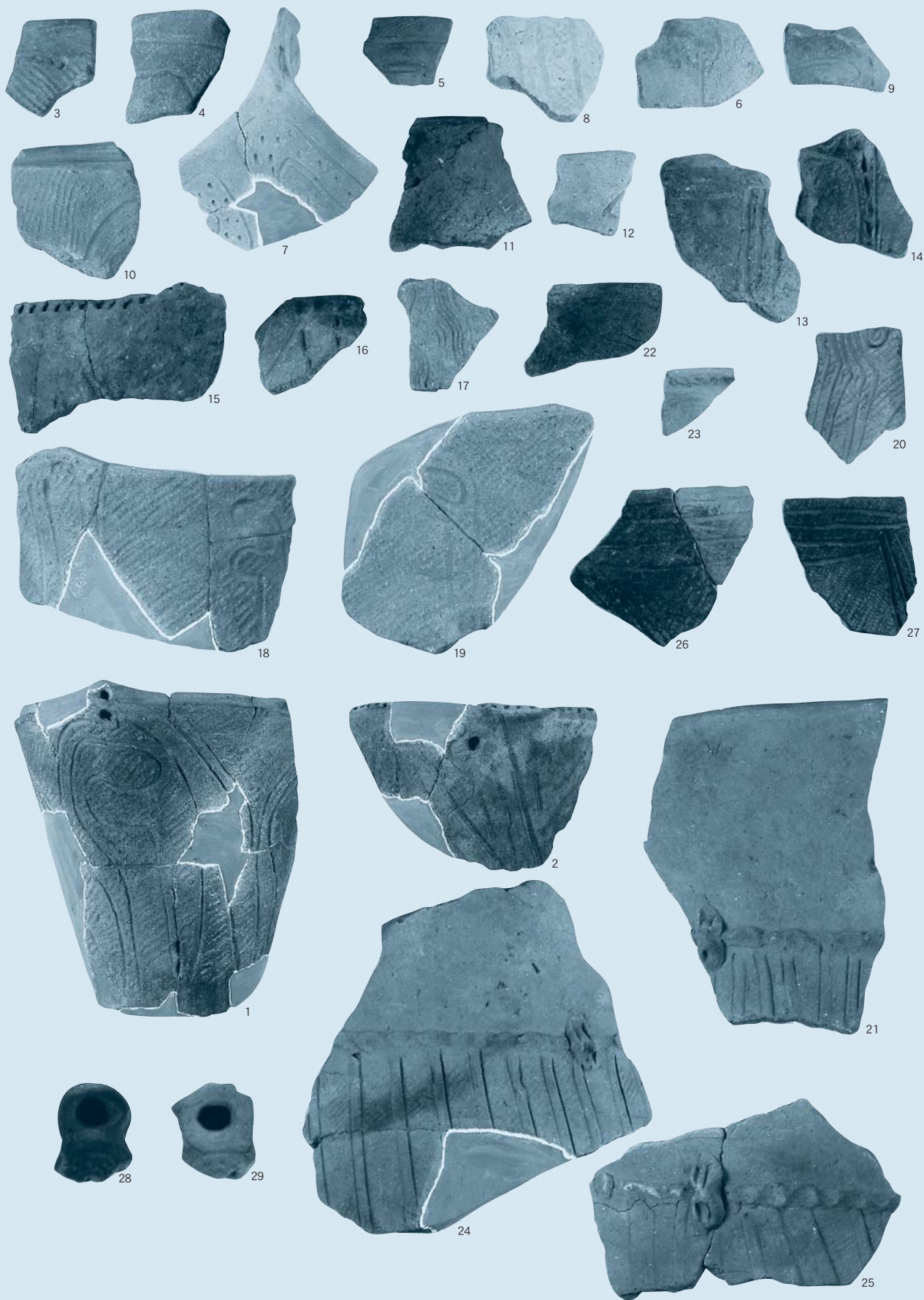

53·54号住居跡

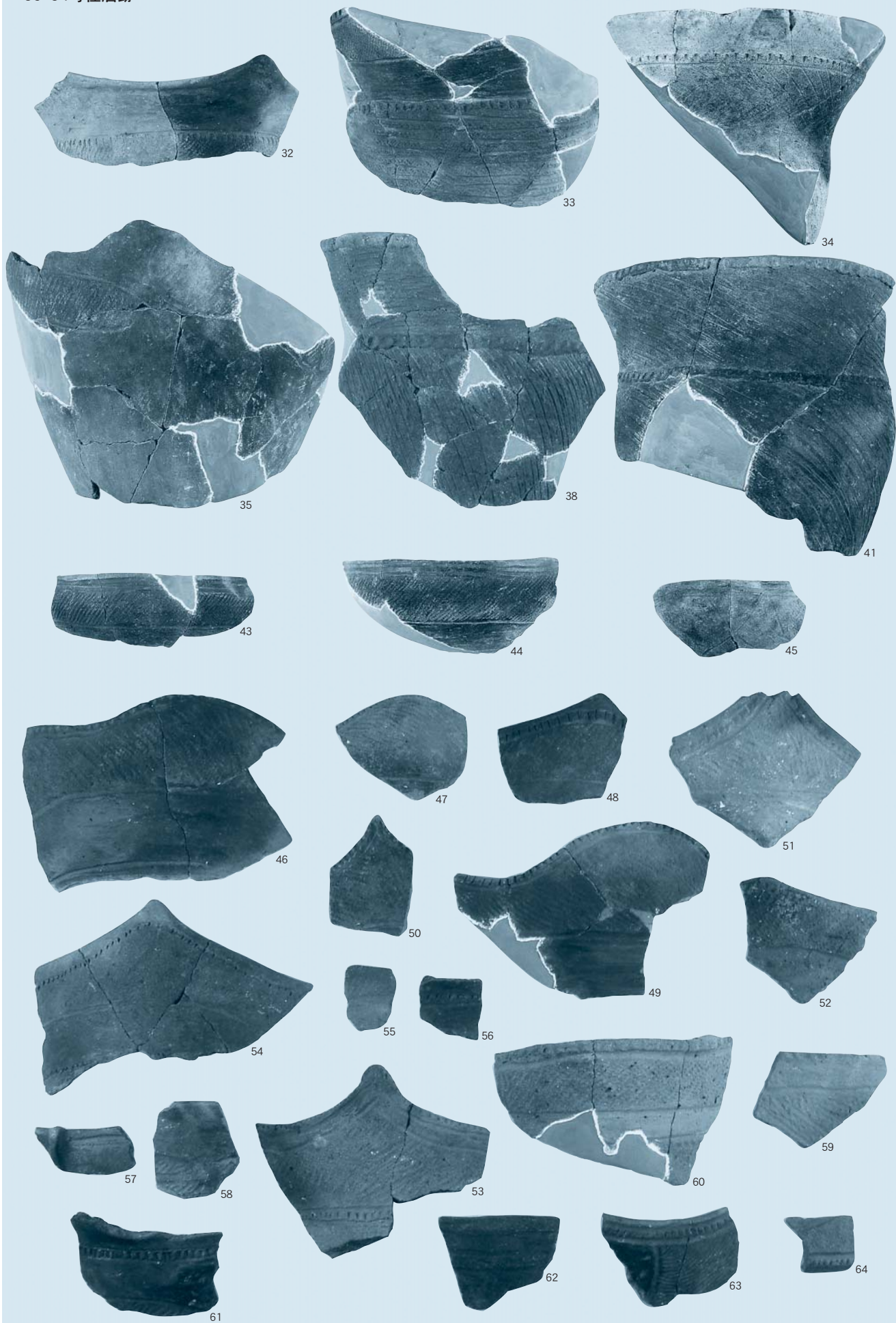

53·54号住居跡

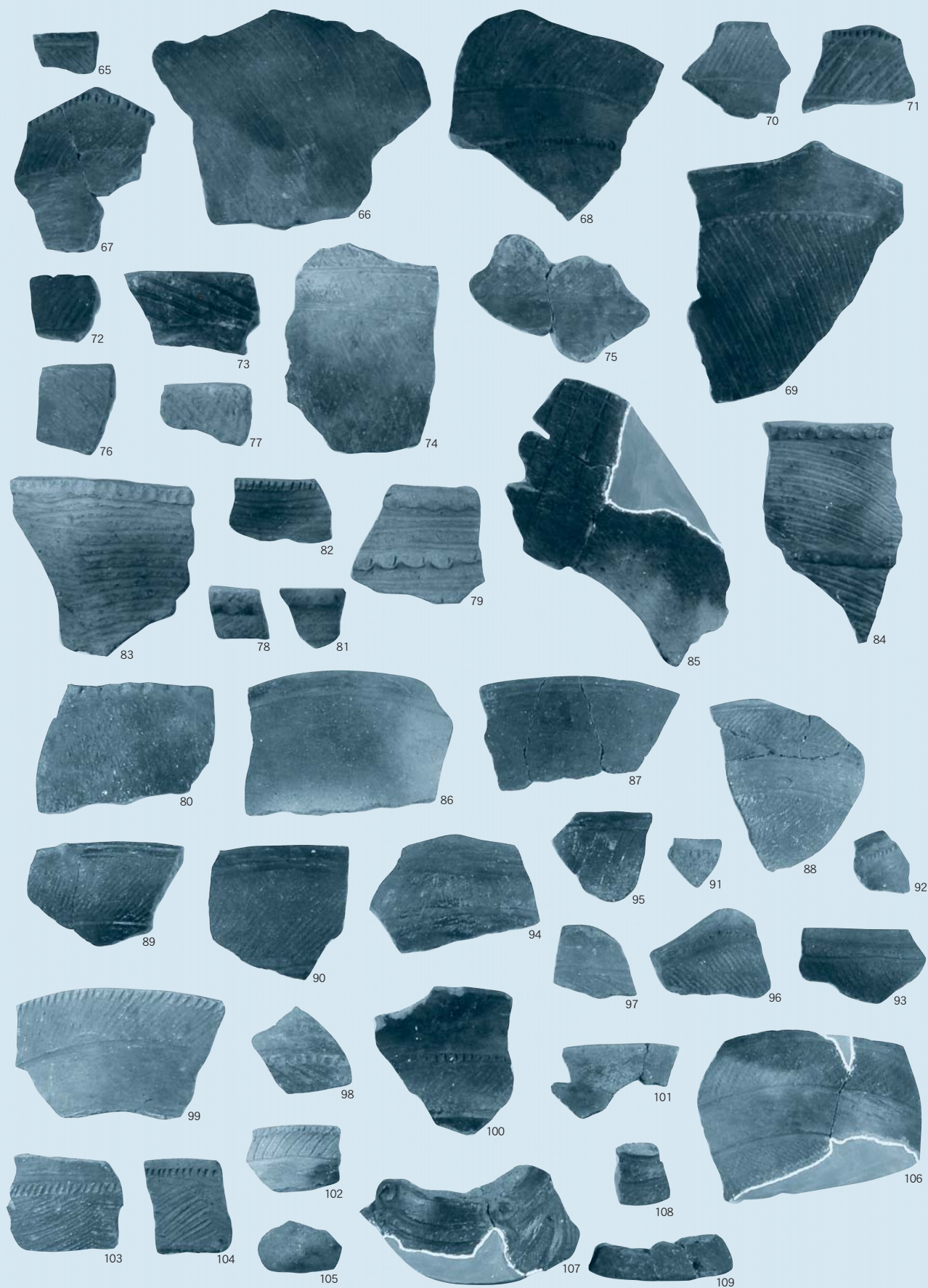

55号住居跡



56号住居跡

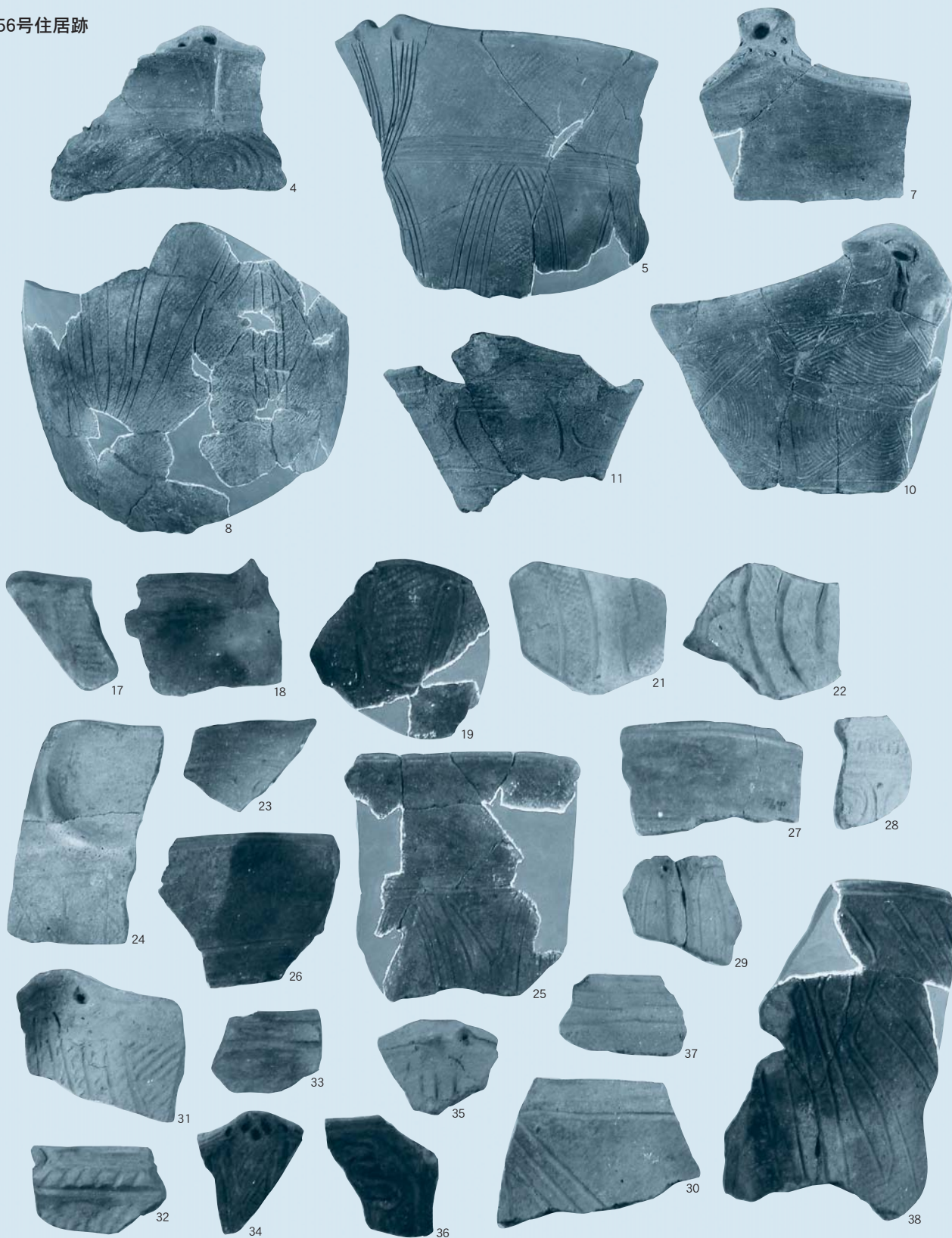

56号住居跡

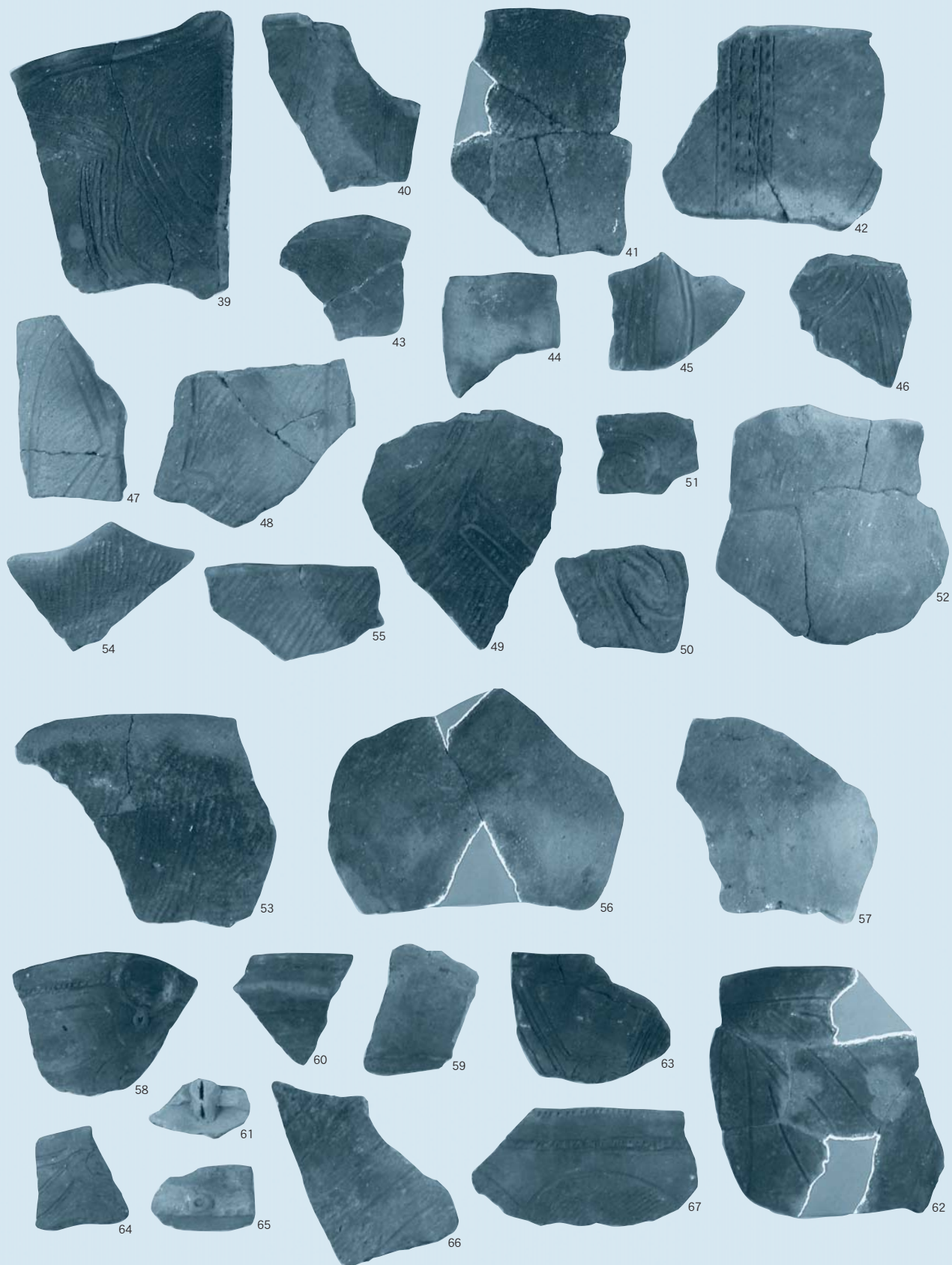



56号住居跡-6



56号住居跡-13



57号住居跡-2



56号住居跡-14



56号住居跡-9



56号住居跡-15

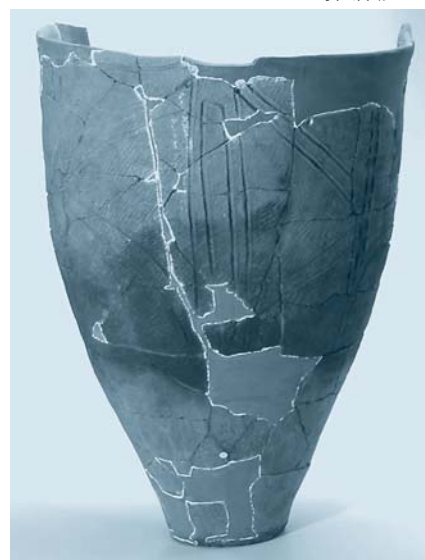

57号住居跡-3



56号住居跡-12



57号住居跡-1
(75号人骨-1)



57号住居跡-4



56号住居跡-16



57号住居跡-5



57号住居跡-7



57号住居跡-12



57号住居跡-13



57号住居跡-8



57号住居跡-14



57号住居跡-16



57号住居跡-9



57号住居跡-15



57号住居跡-10



57号住居跡-30



57号住居跡-20



57号住居跡-31



57号住居跡-35



57号住居跡-38



57号住居跡-32



57号住居跡-36



57号住居跡-39



57号住居跡-33



57号住居跡-37



57号住居跡-40



57号住居跡-34



57号住居跡-43



57号住居跡-41



57号住居跡-44

57号住居跡



57号住居跡

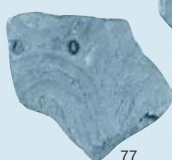
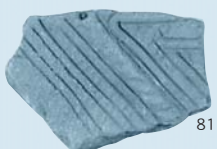
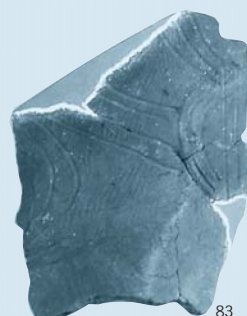
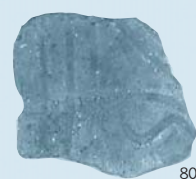
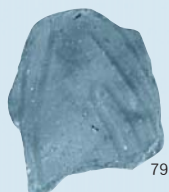
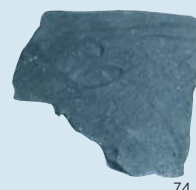
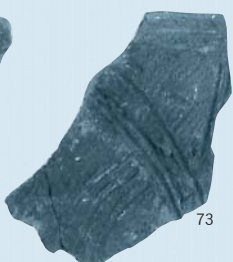
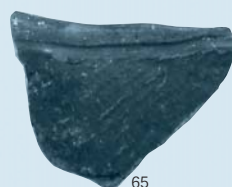
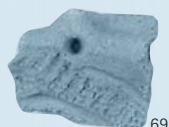
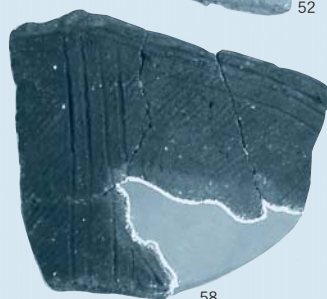
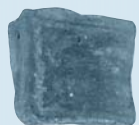
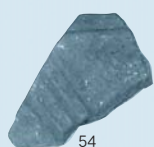
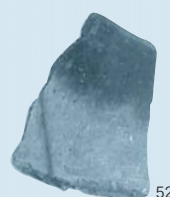
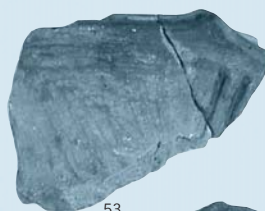
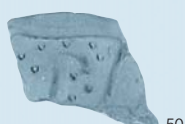
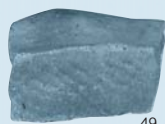

57号住居跡

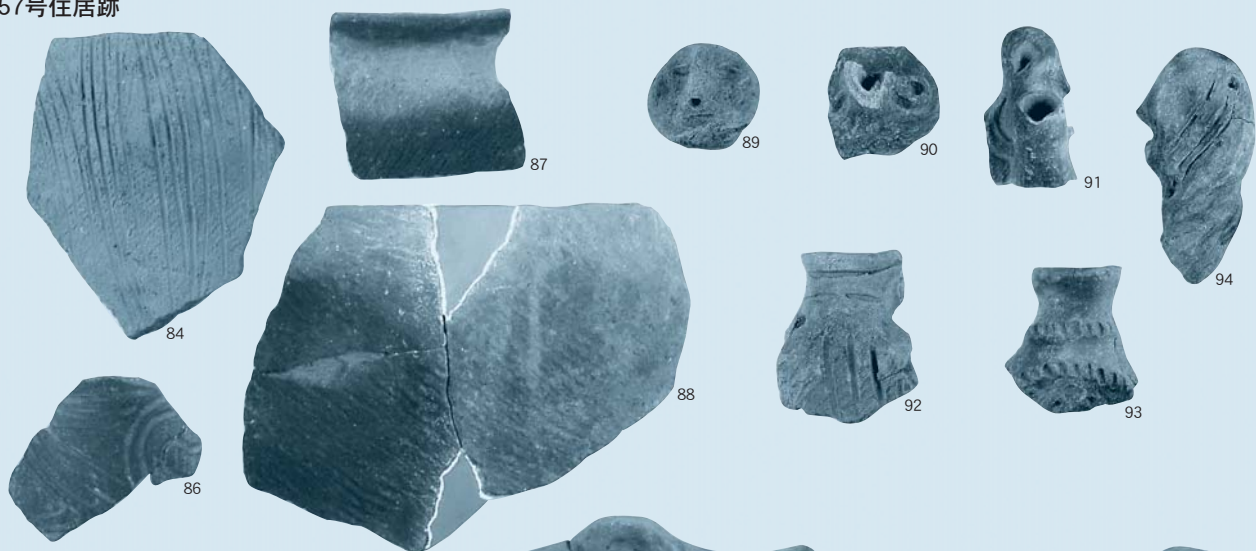

720号土坑

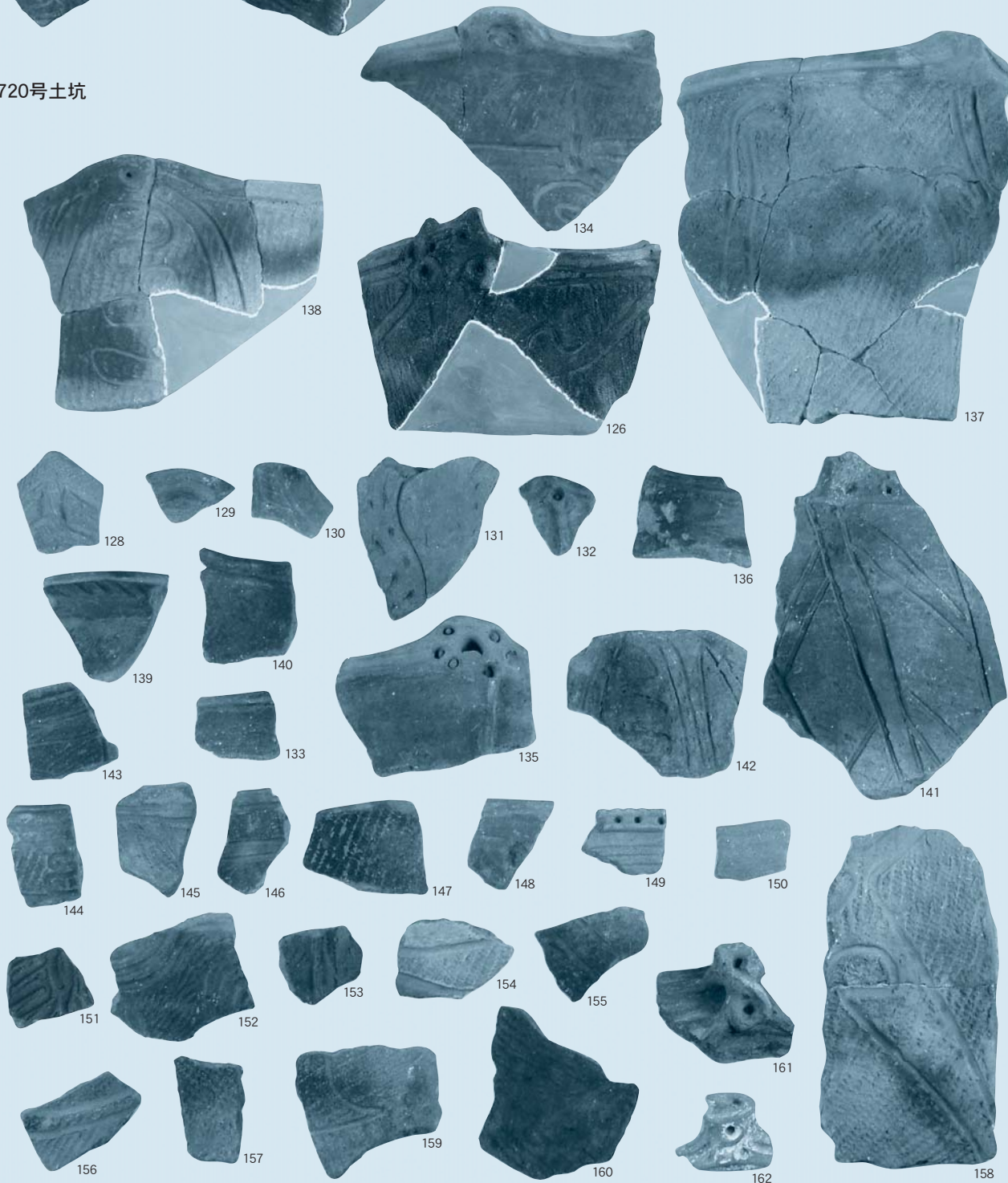



720号土坑-125



58号住居跡-58



58号住居跡-70



720号土坑-127



58号住居跡-59



58号住居跡-71



58号住居跡-4



58号住居跡-62



58号住居跡-74



58号住居跡-5



58号住居跡-79



58号住居跡-60



58号住居跡-77

58·59号住居跡

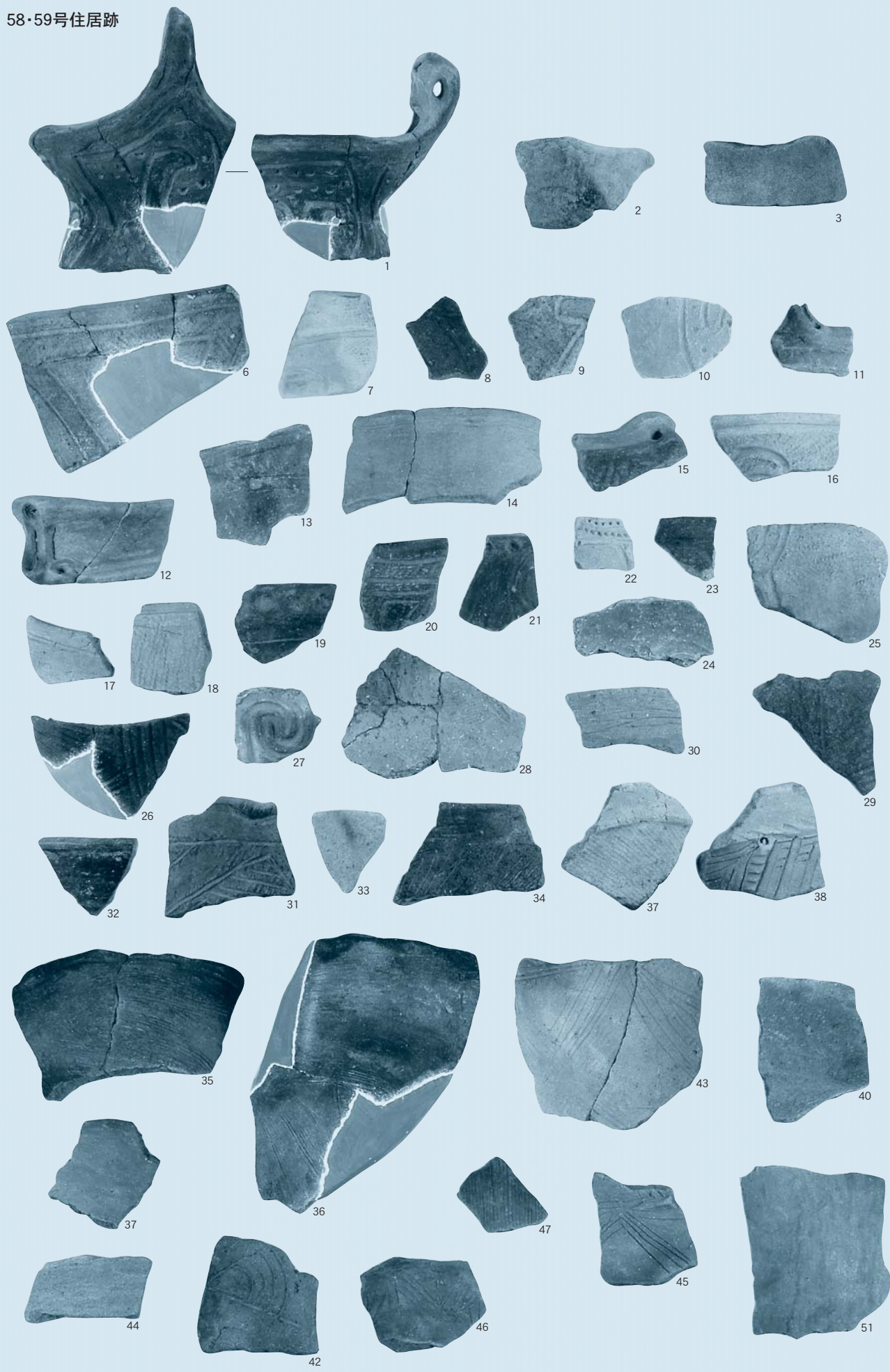

58·59号住居跡

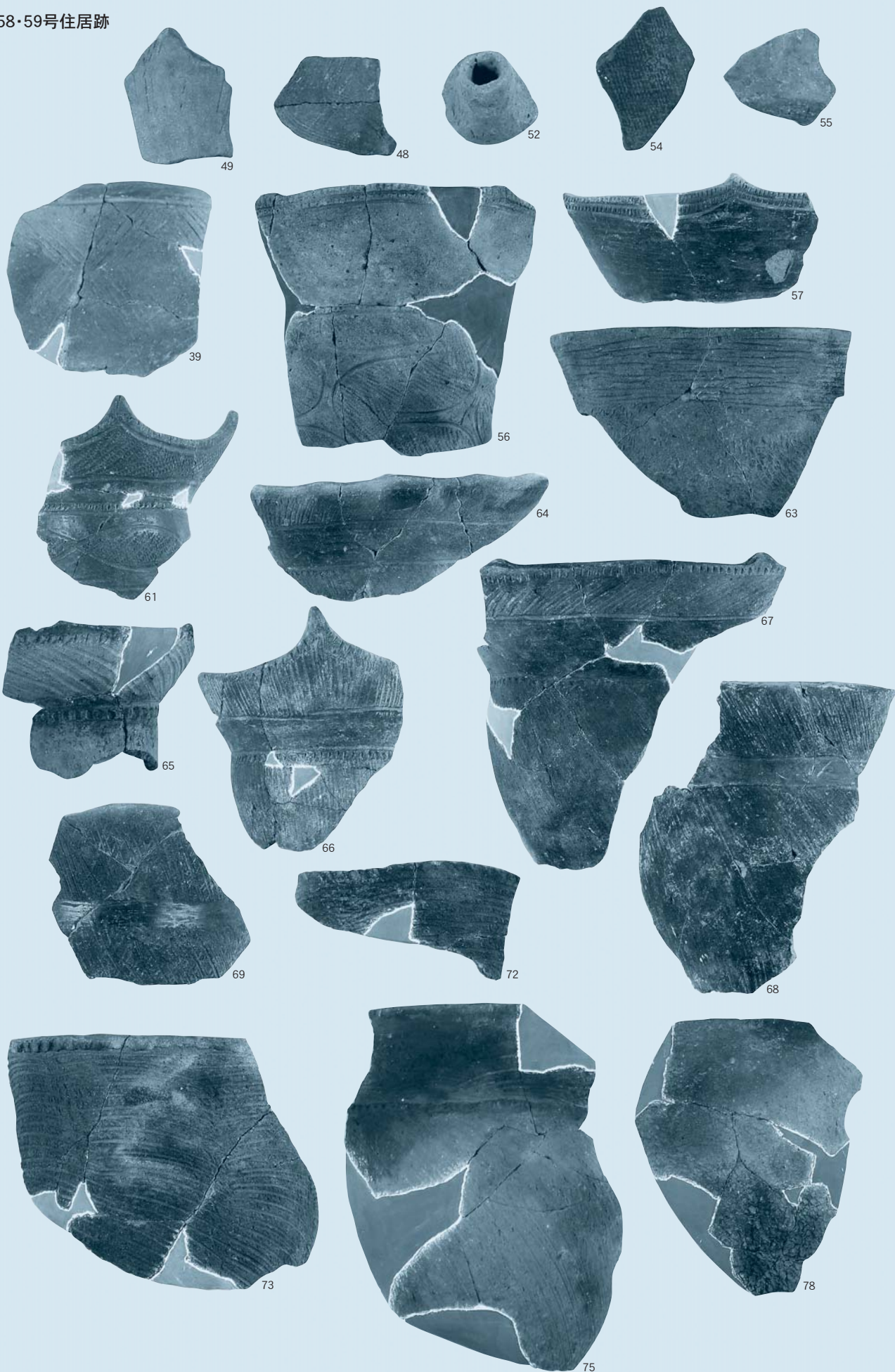

58·59号住居跡

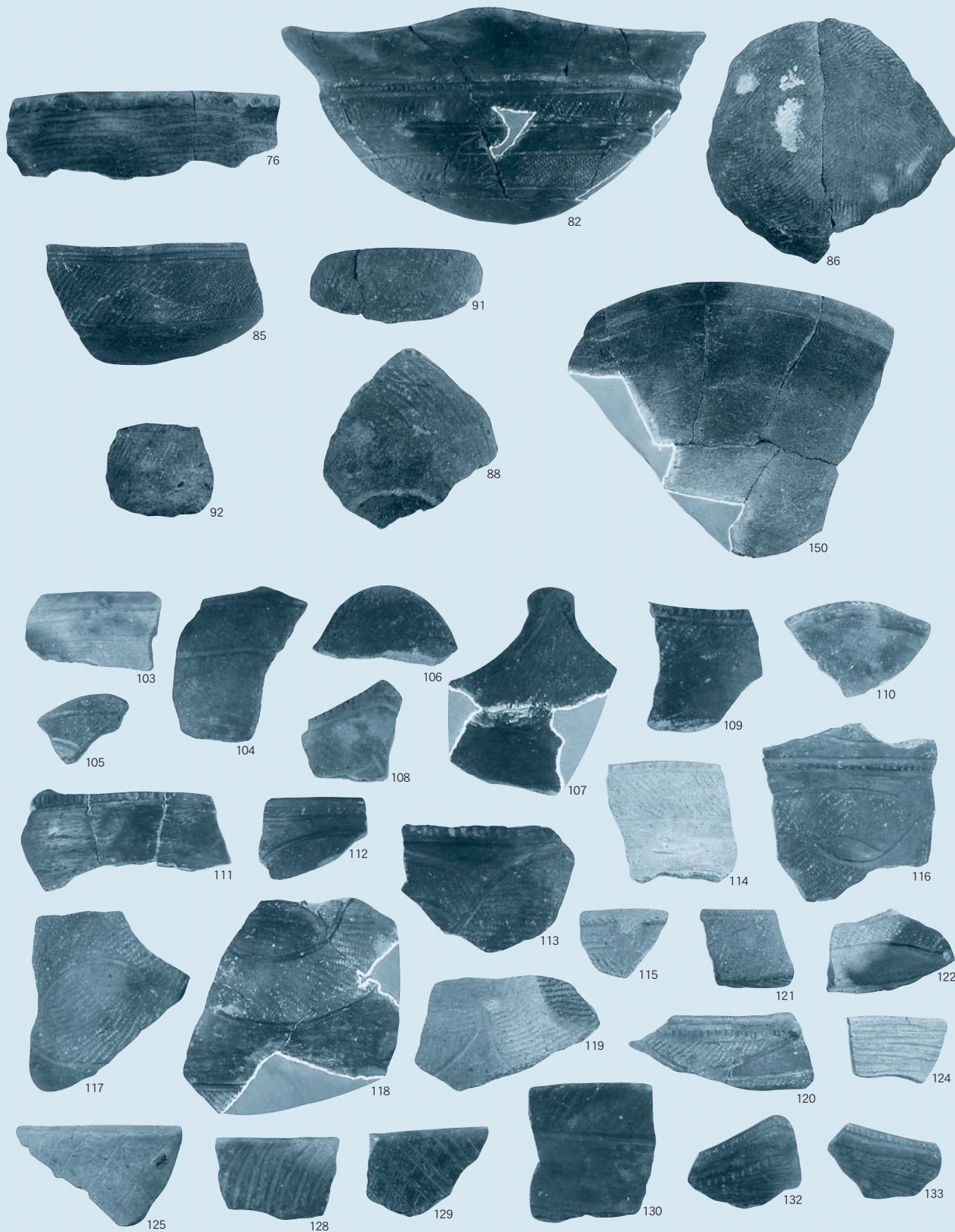

58·59号住居跡

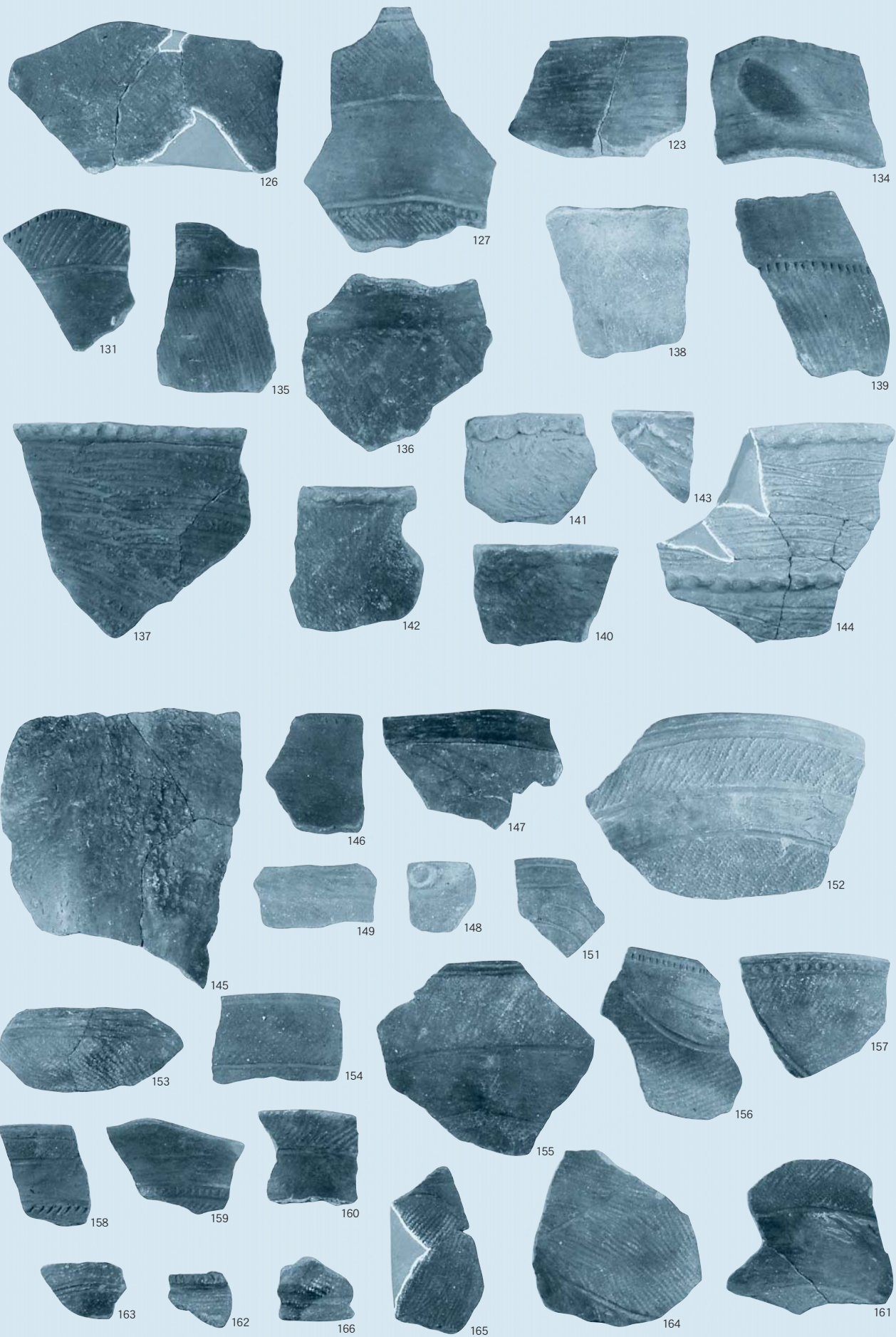



58号住居跡-80

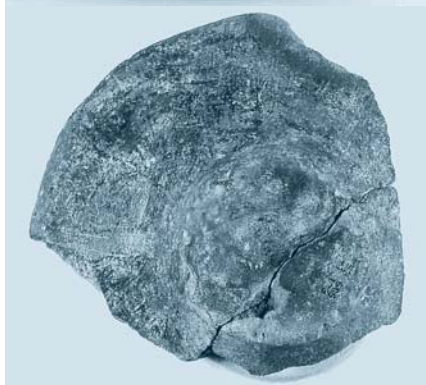

58号住居跡-90



58号住居跡-97



58号住居跡-99



58号住居跡-81



58号住居跡-93



60号住居跡-2



58号住居跡-83



58号住居跡-95



60号住居跡-3



58号住居跡-84



58号住居跡-96



60号住居跡-4



58号住居跡-89



58号住居跡-98

60号住居跡

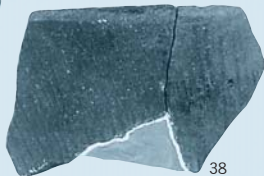
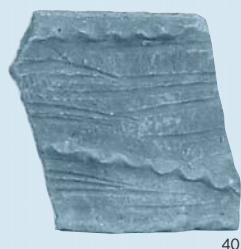
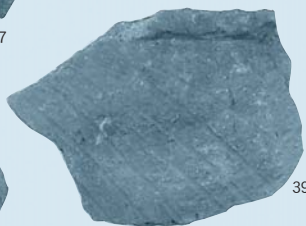
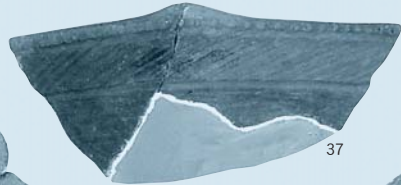
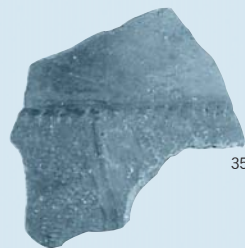
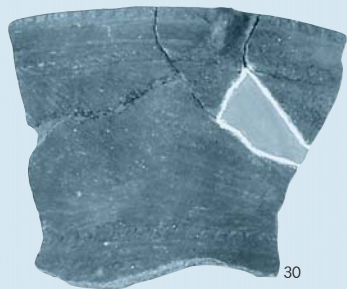
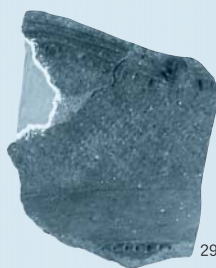
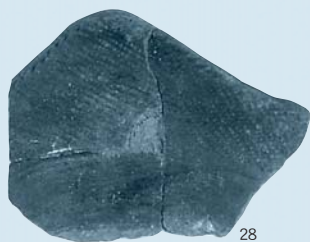
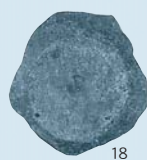
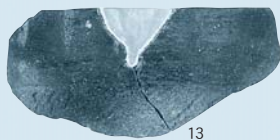
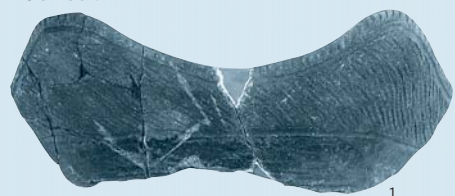

60号住居跡

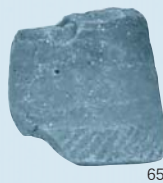
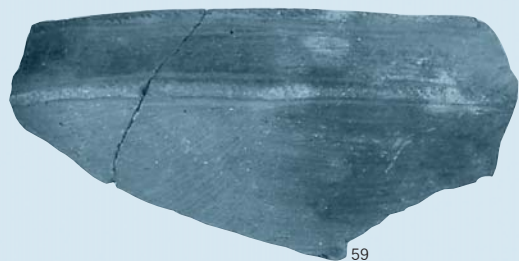
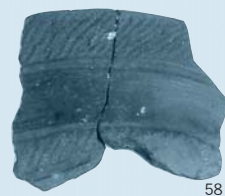
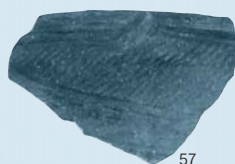
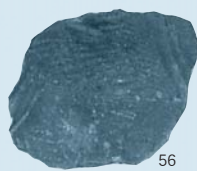
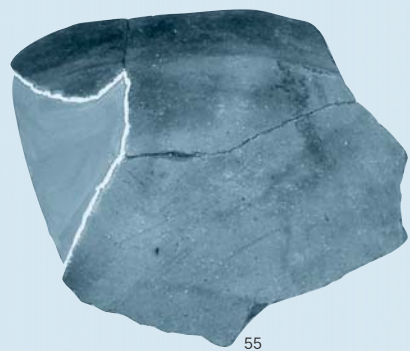
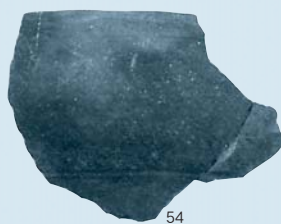
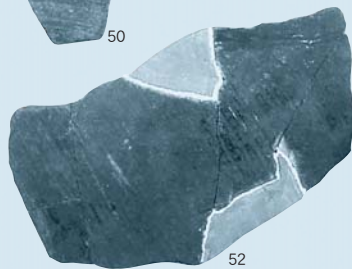
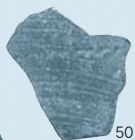
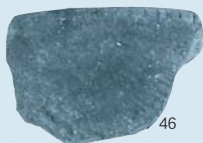
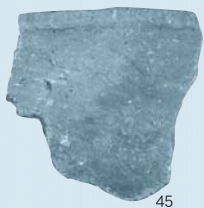
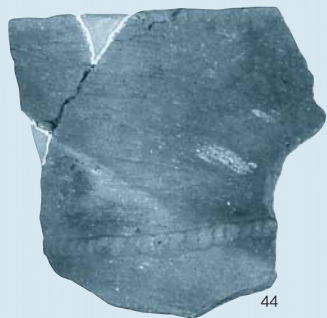
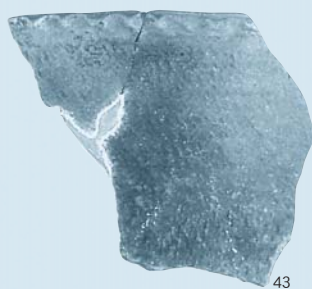



60号住居跡-6



60号住居跡-11



60号住居跡-26



60号住居跡-7



60号住居跡-15

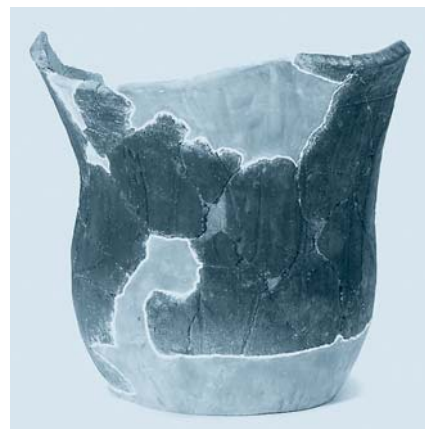

61号住居跡-1



60号住居跡-16



60号住居跡-8



60号住居跡-24



61号住居跡-2



60号住居跡-9



60号住居跡-25



61号住居跡-3



60号住居跡-14



60号住居跡-63



62号住居跡-3

61号住居跡

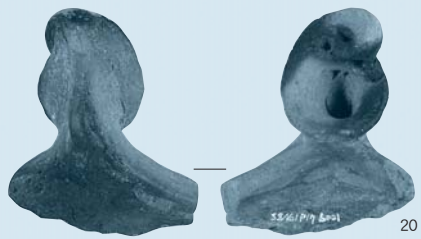

62号住居跡

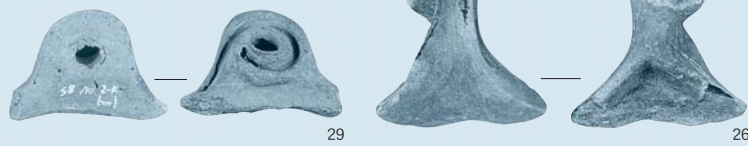

61号住居跡

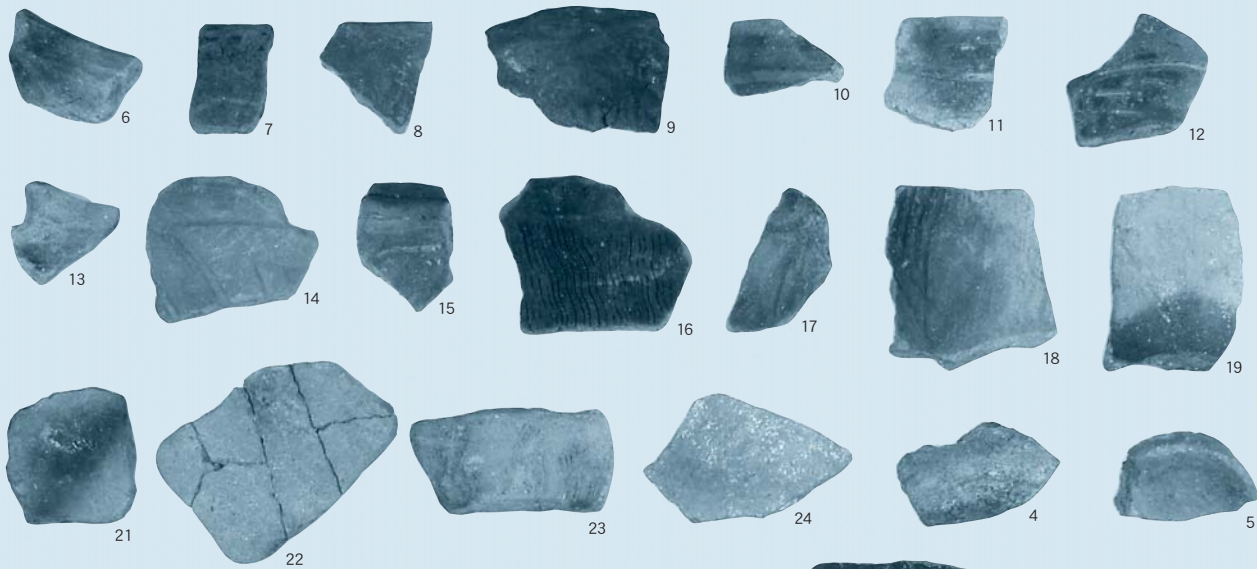

62号住居跡

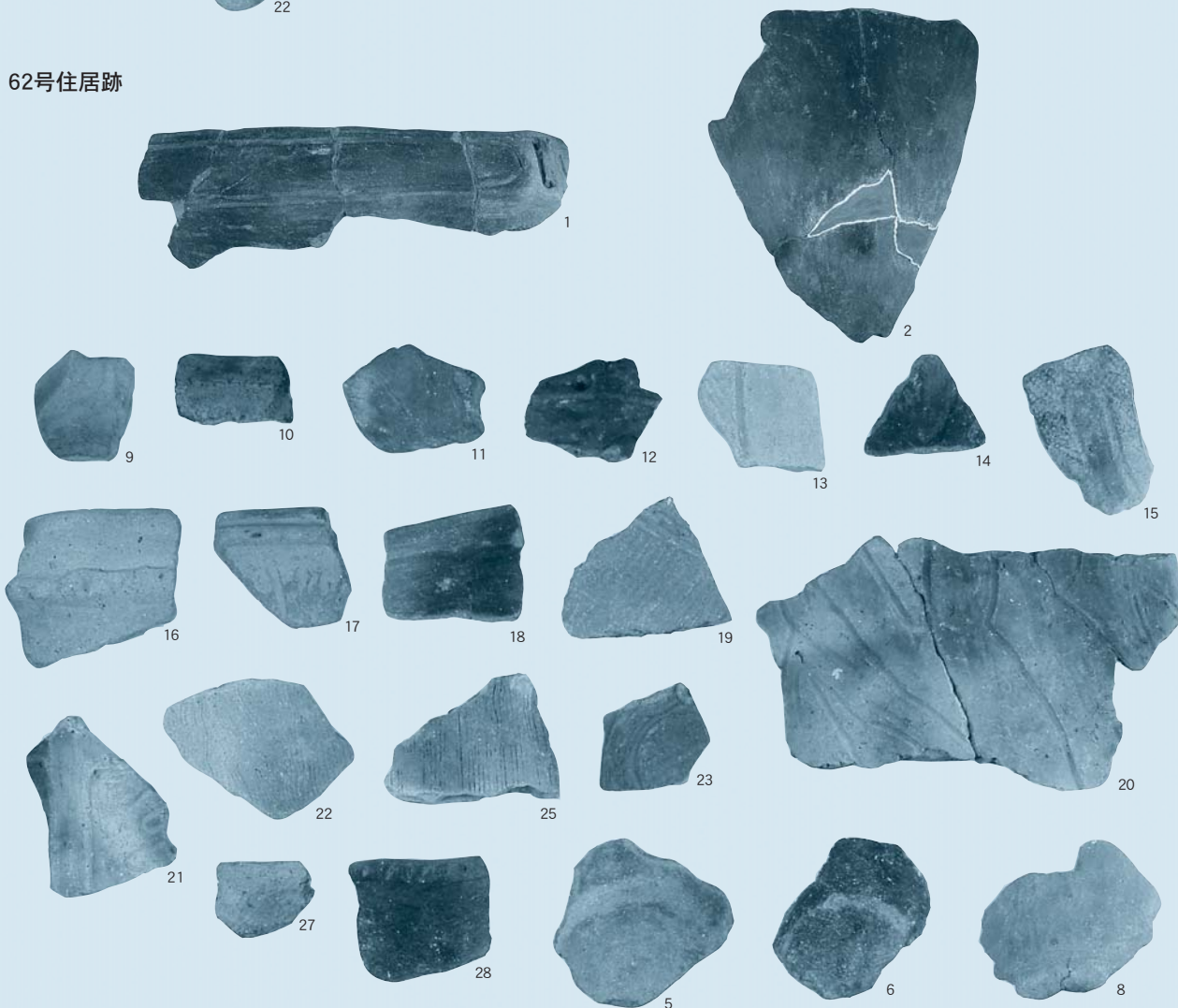



62号住居跡-4



64号住居跡-95



62号住居跡-7



64号住居跡-104



65号住居跡-1



61~63号住居跡-1



64号住居跡-112



65号住居跡-7



64号住居跡-22



65号住居跡-2



64号住居跡-86



65号住居跡-3



65号住居跡-8



64号住居跡-94

63号住居跡

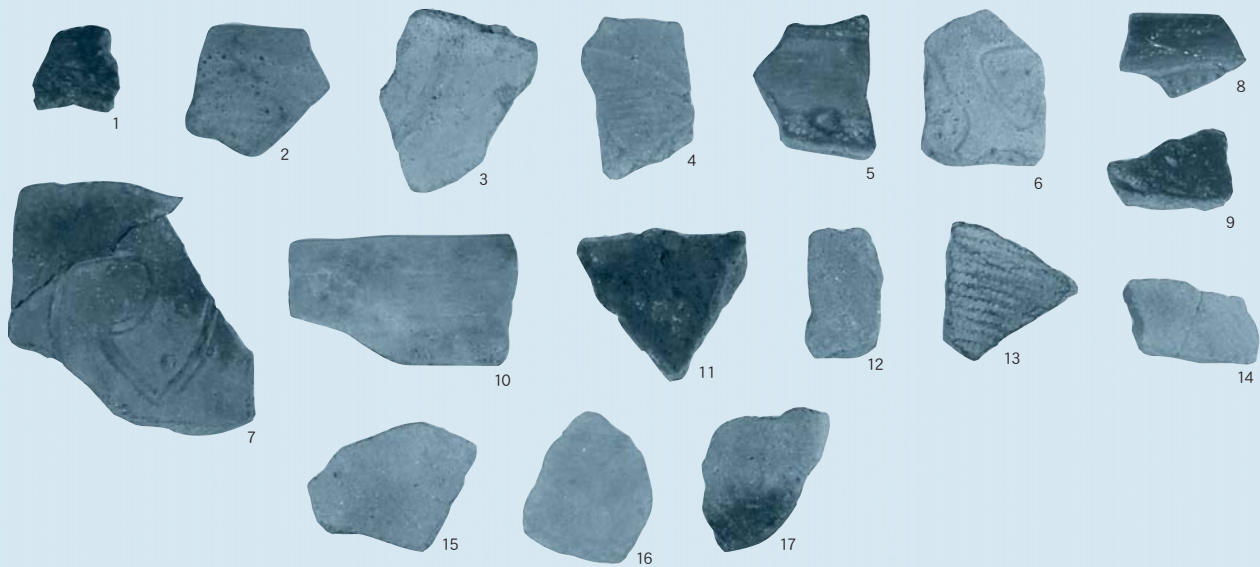

61~63号住居跡

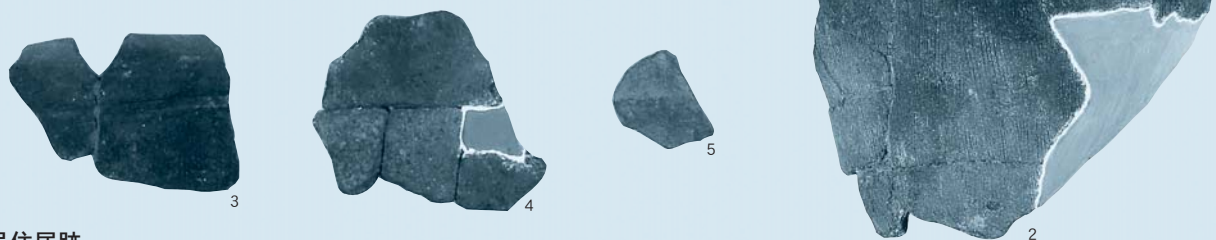

64号住居跡

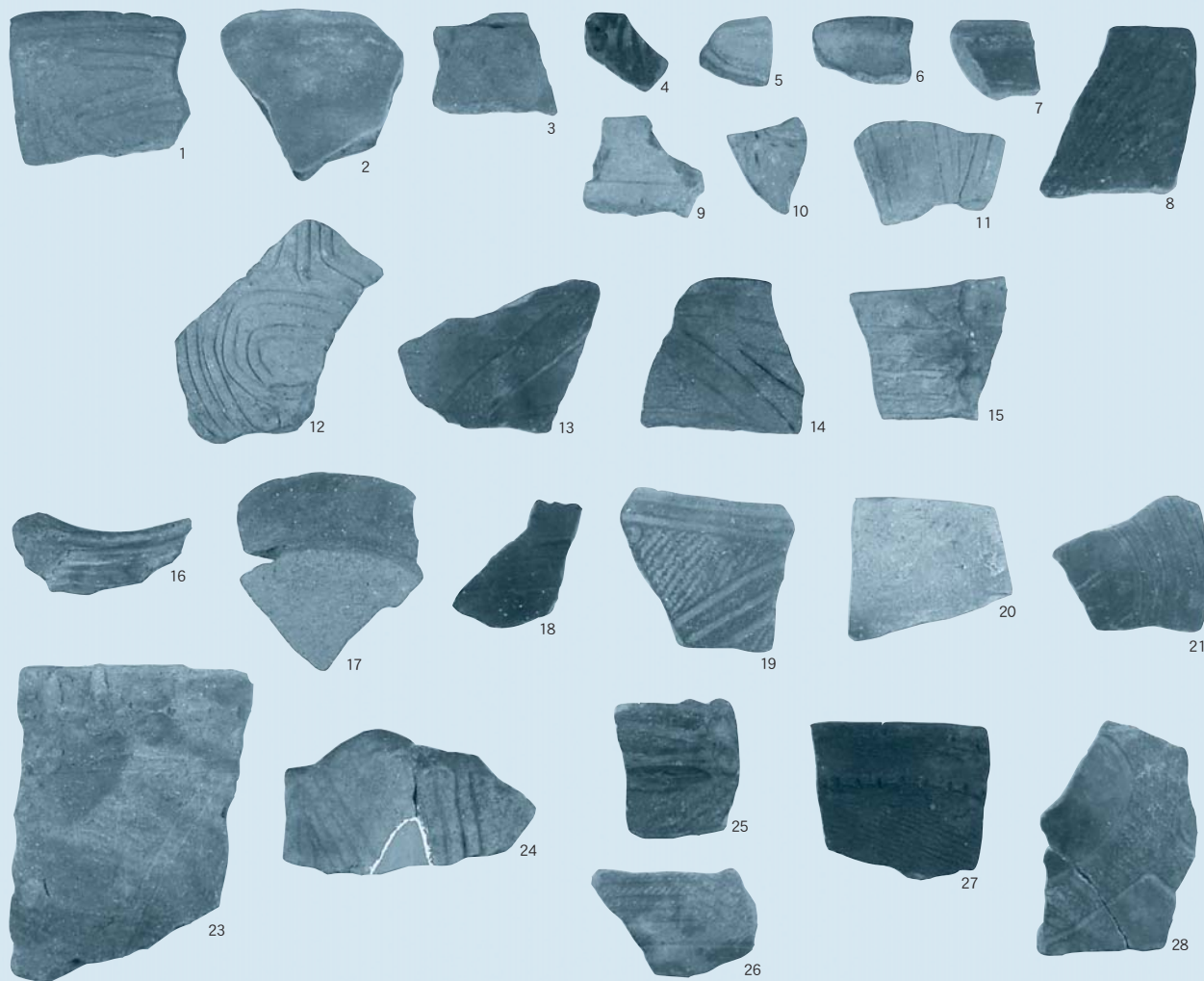

64号住居跡

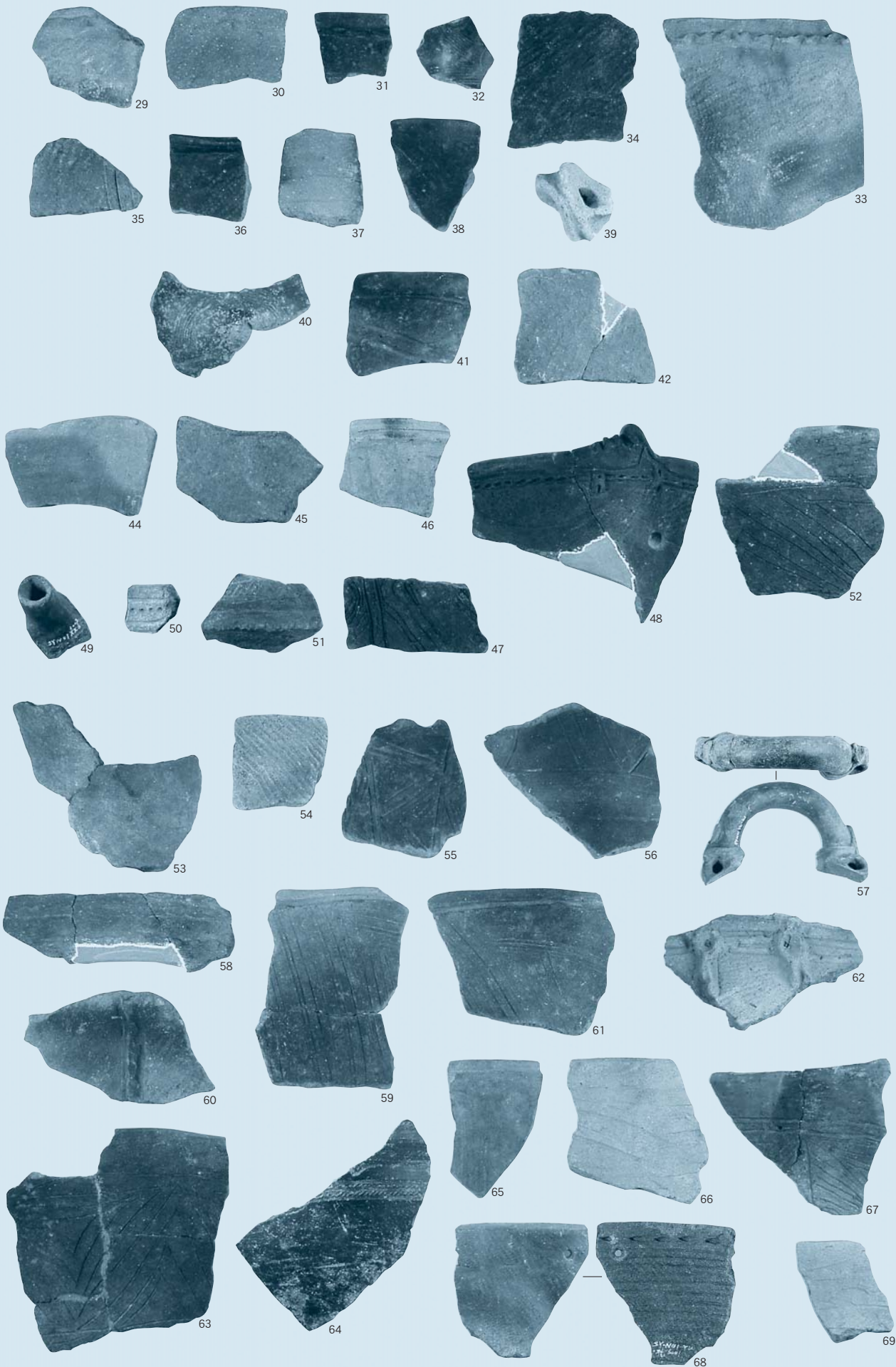

64号住居跡

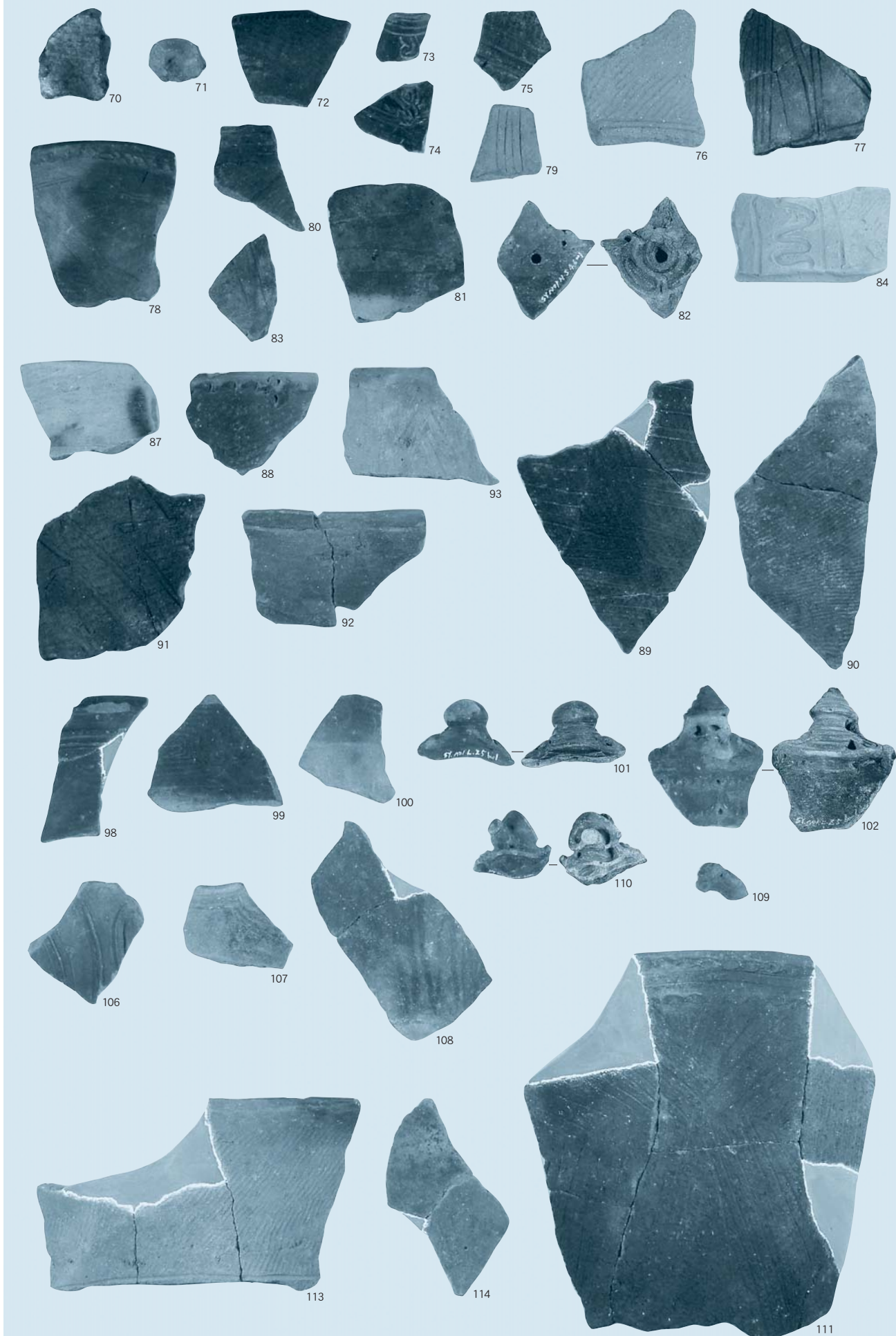

64号住居跡



65号住居跡

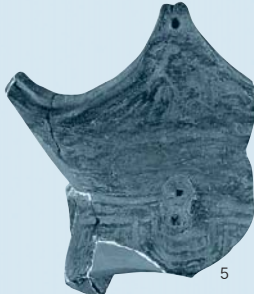
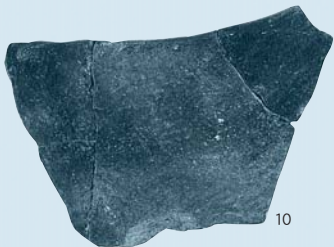



65号住居跡-11



65号住居跡-14



65号住居跡-17



65号住居跡-12



65号住居跡-16



65号住居跡-19



65号住居跡-13



65号住居跡-18



65号住居跡-24



65号住居跡-20



65号住居跡-22



65号住居跡-27



65号住居跡-25



65号住居跡-32



65号住居跡-39



65号住居跡-28



65号住居跡-34



65号住居跡-40



65号住居跡-29



65号住居跡-35



65号住居跡-41



65号住居跡-30



65号住居跡-36



65号住居跡-42



65号住居跡-31



65号住居跡-37



65号住居跡-43



65号住居跡-38

65号住居跡

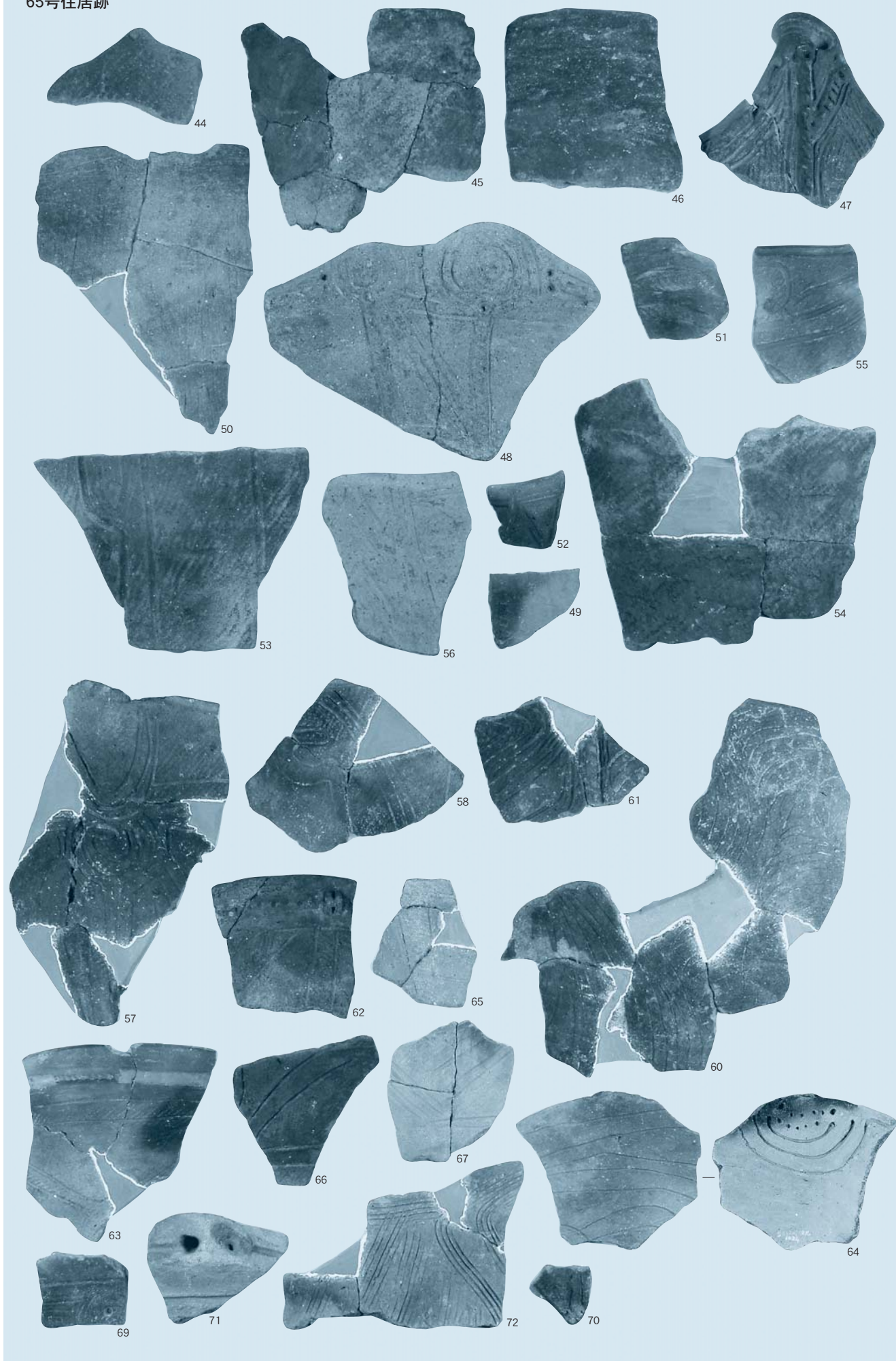

65号住居跡

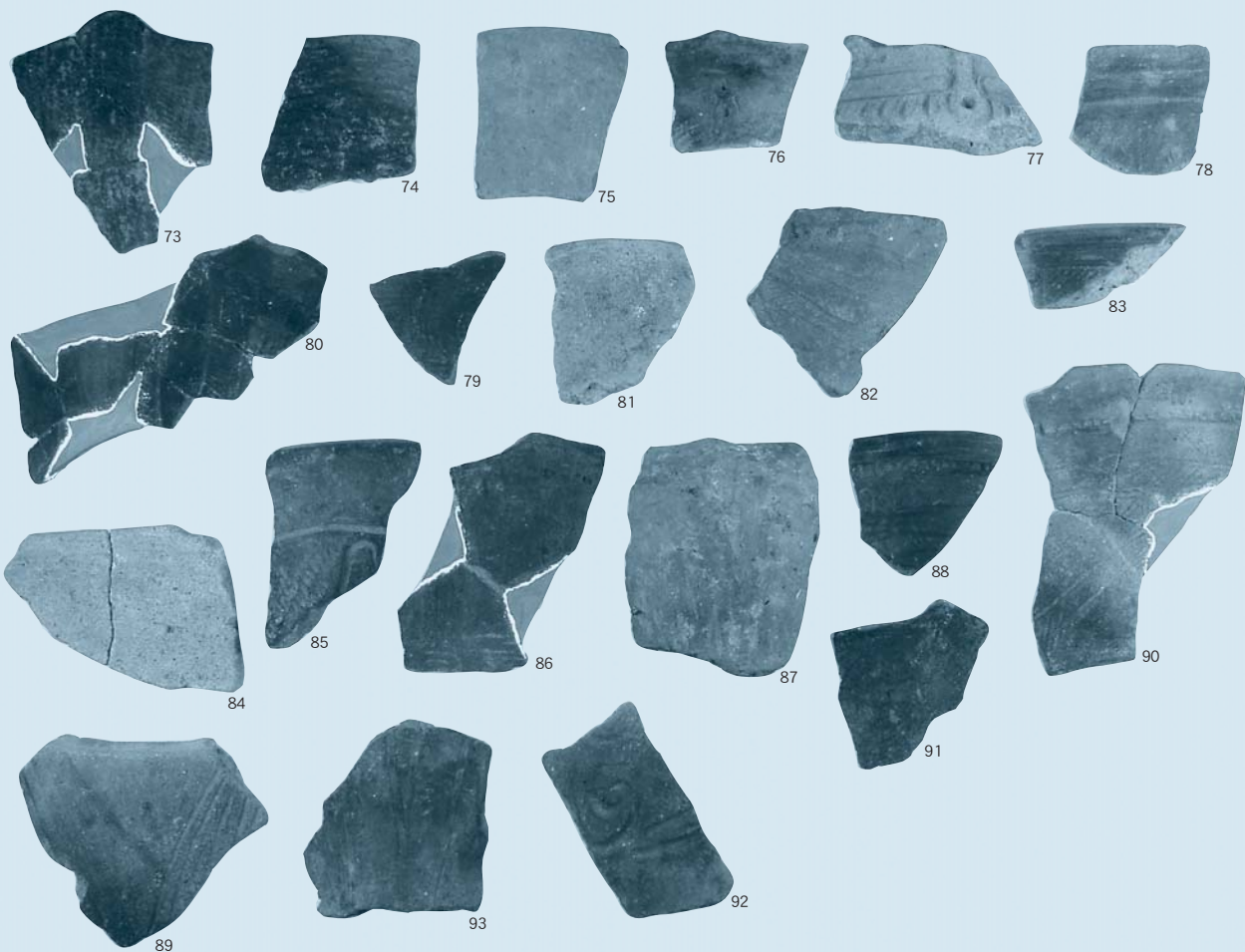

SS1区

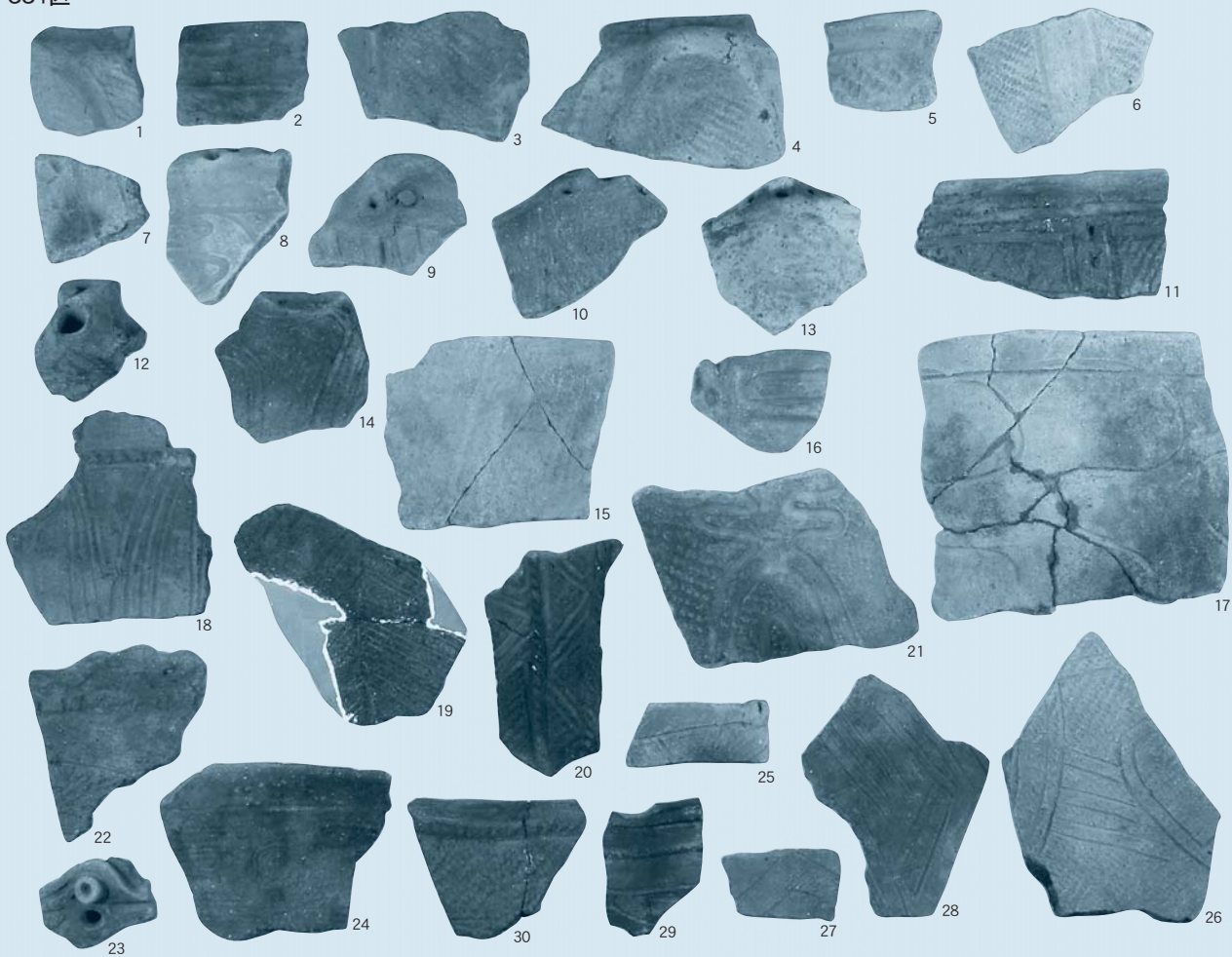



SS1-54



SS1-60



SS1-63



SS1-56



SS1-61



SS1-73



SS1-57



SS1-62



SS1-74



SS1-58



SS1-66



SS1-59



SS1-71



SS1-76

SS1区



67



68



69



72



79

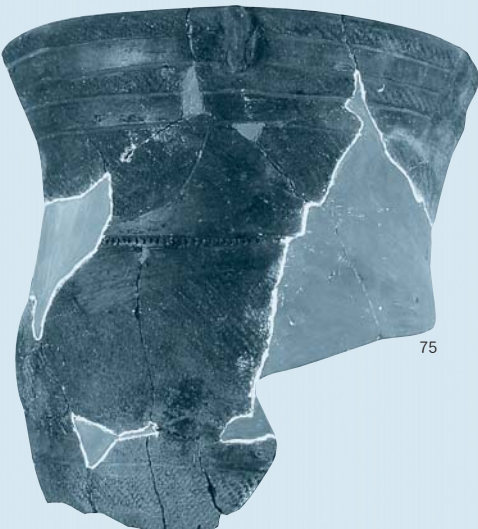

75

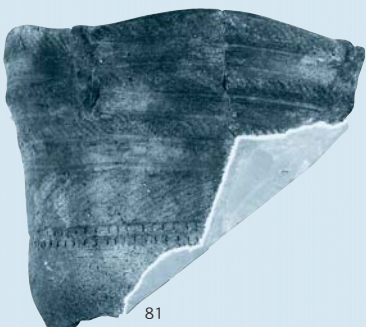

81

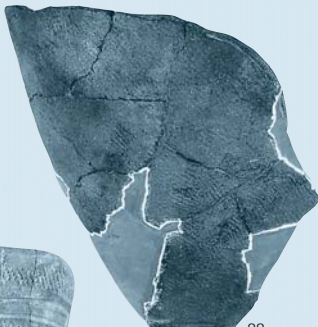

88



80



77



90



92

SS1区

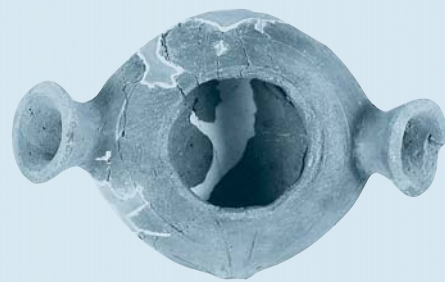
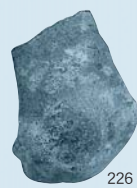
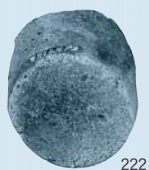
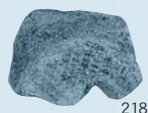
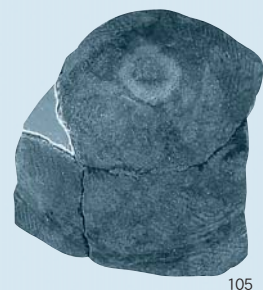
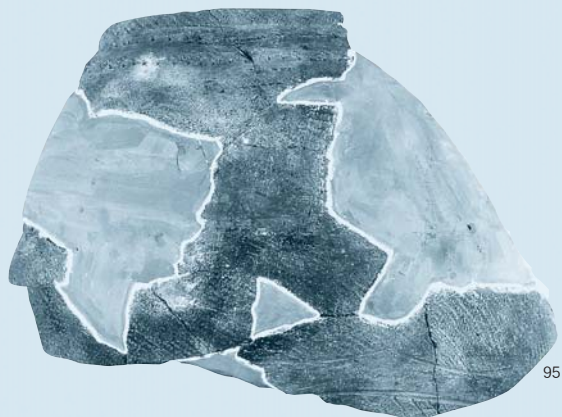
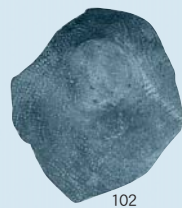

SS1区

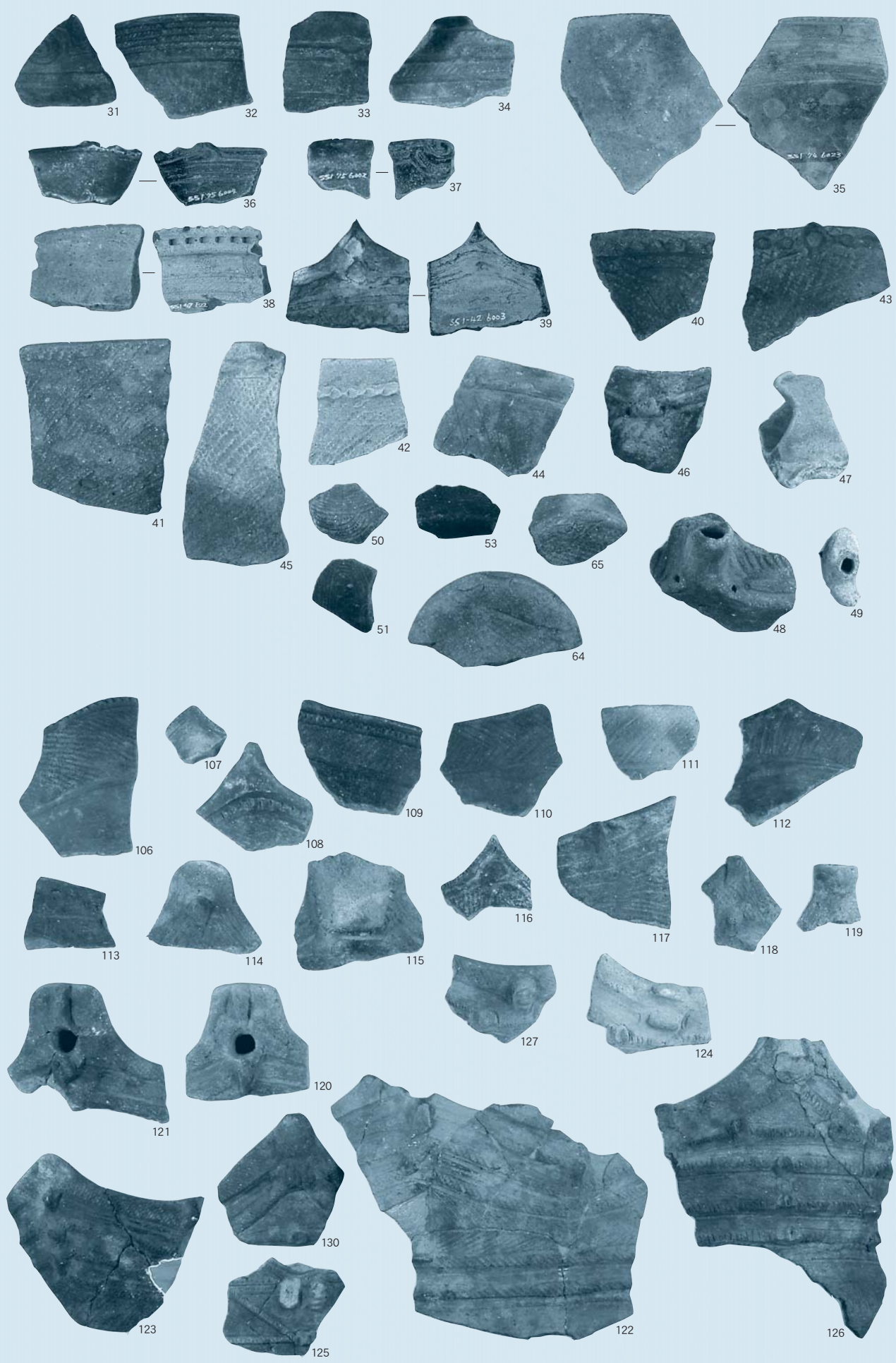



SS1-78



SS1-91



SS1-104



SS1-84



SS1-93



SS1-100



SS1-85



SS1-94



SS1-103



SS1-86



SS1-96



SS1-189



SS1-87



SS1-97



SS1-192



SS1-99

SS1区

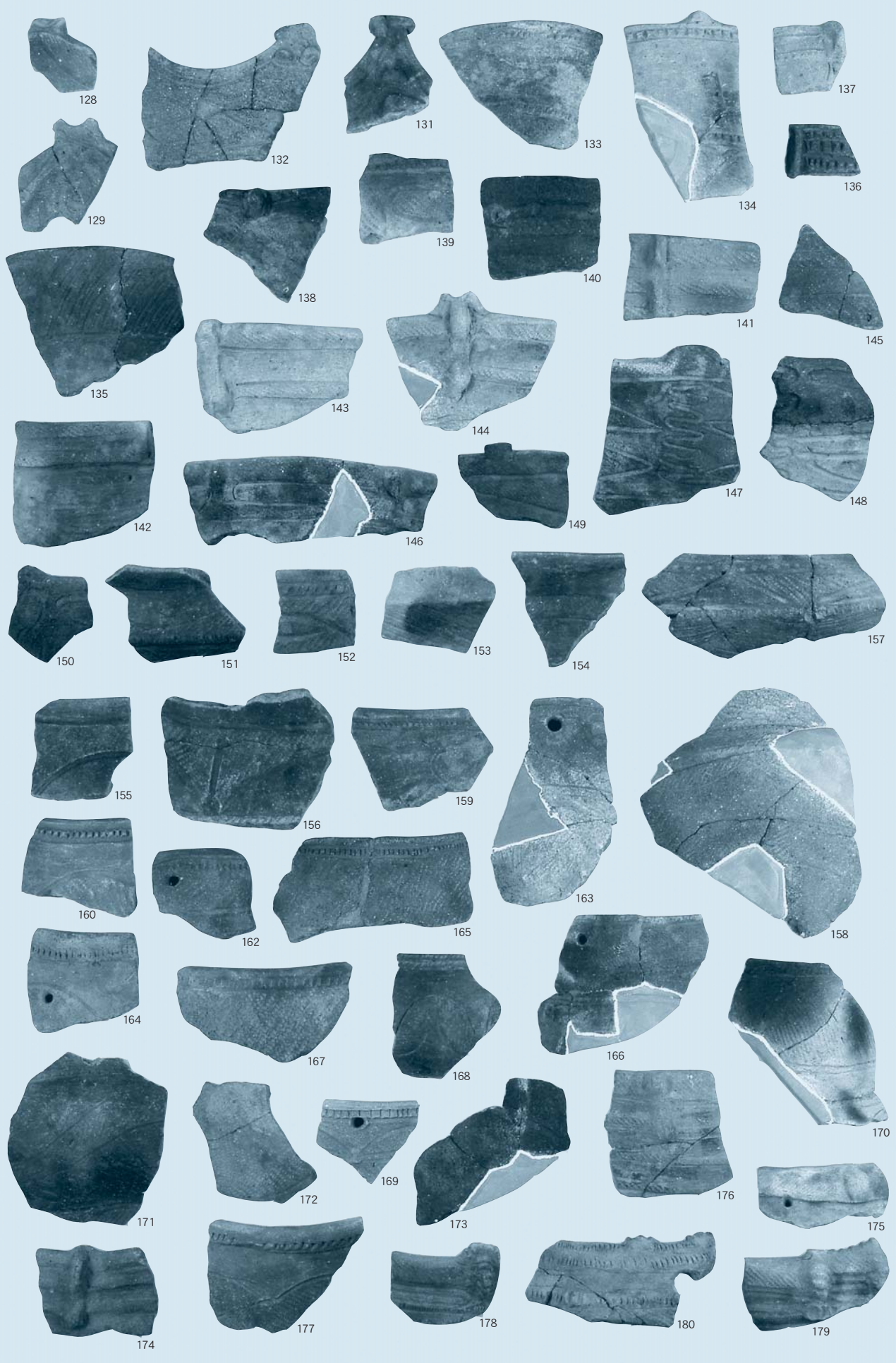



SS1-193



SS1-201



SS1-208



SS1-210



SS1-195

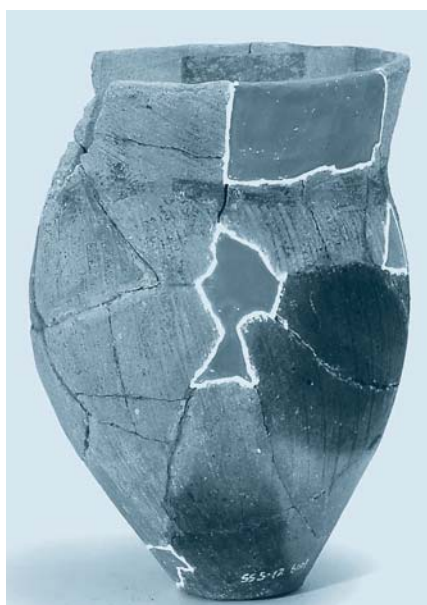

SS1-205·SS5-134



SS1-212



SS1-196



SS1-207



SS1-213



SS1-200



SS1-209



SS1-214



SS1-216

SS1区

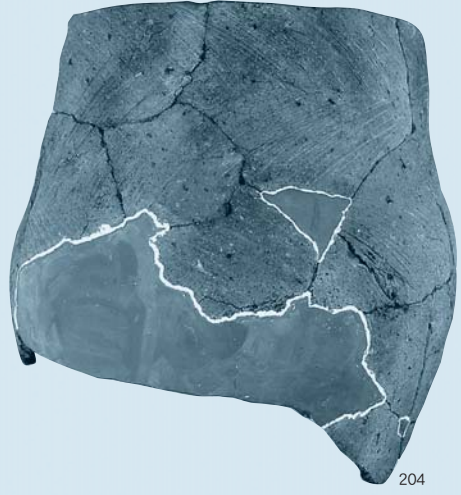
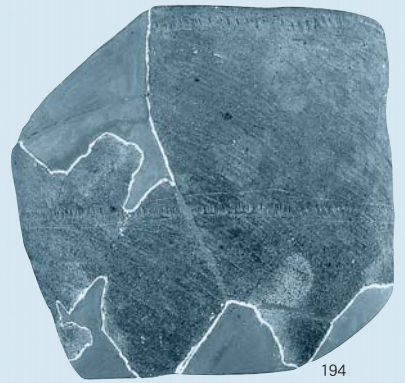
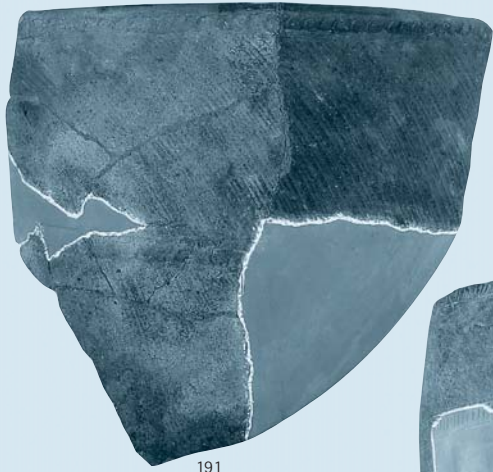
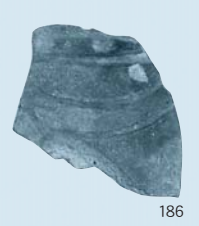
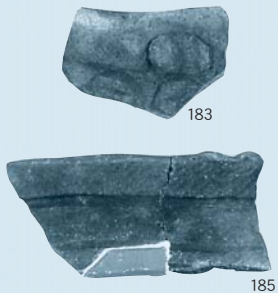
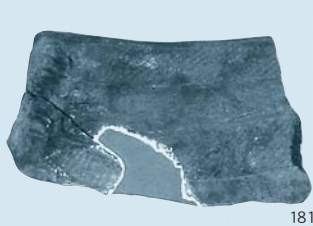

204

202

203

199

198

190

191

188

185

181

182

183

184

186

SS1区

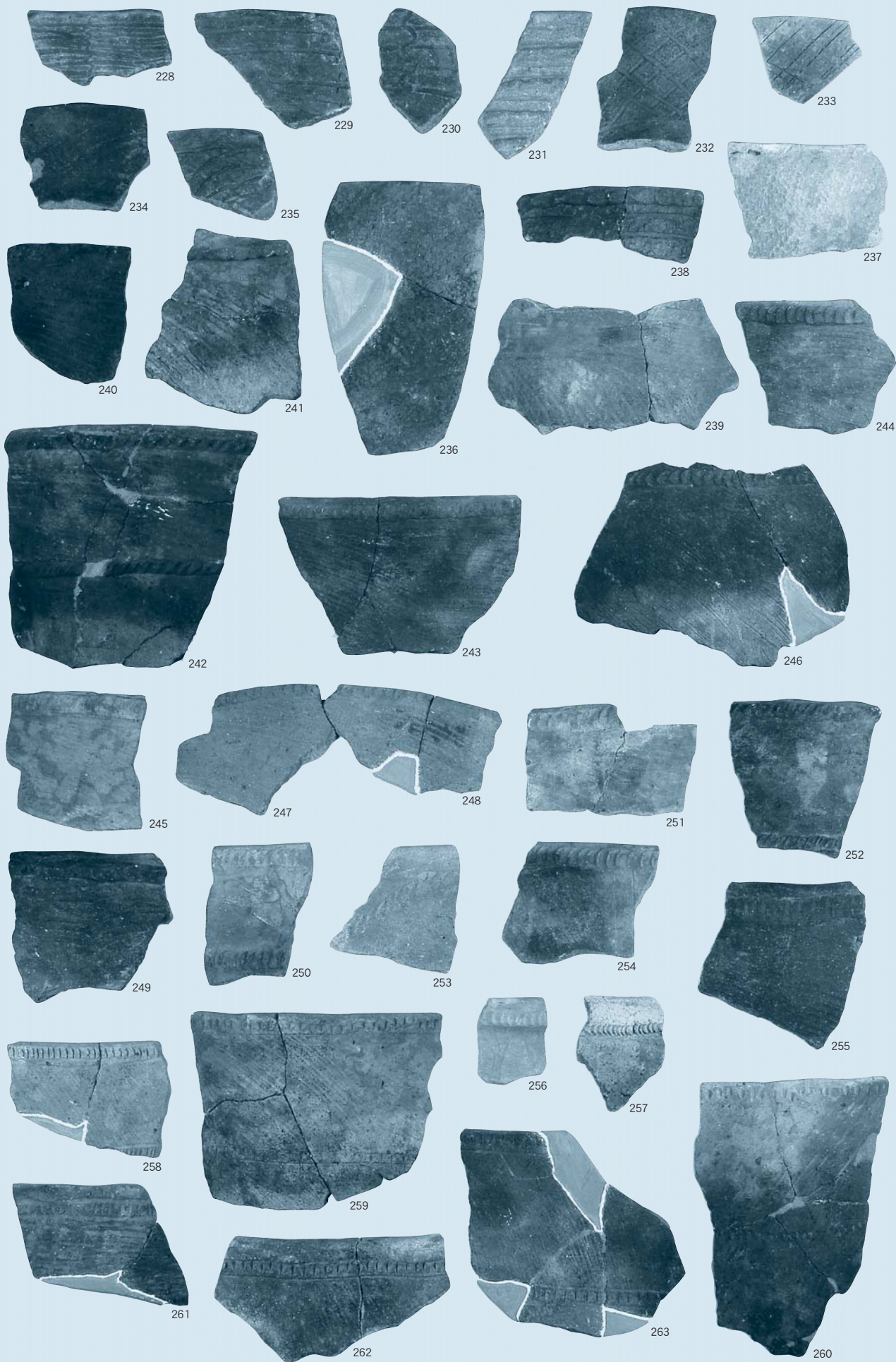

SS1区

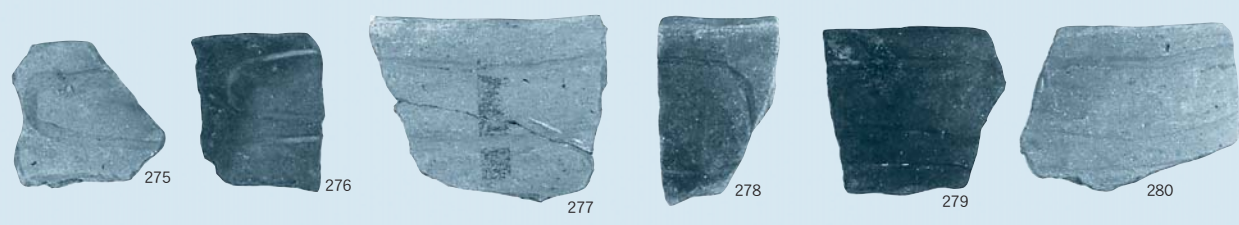
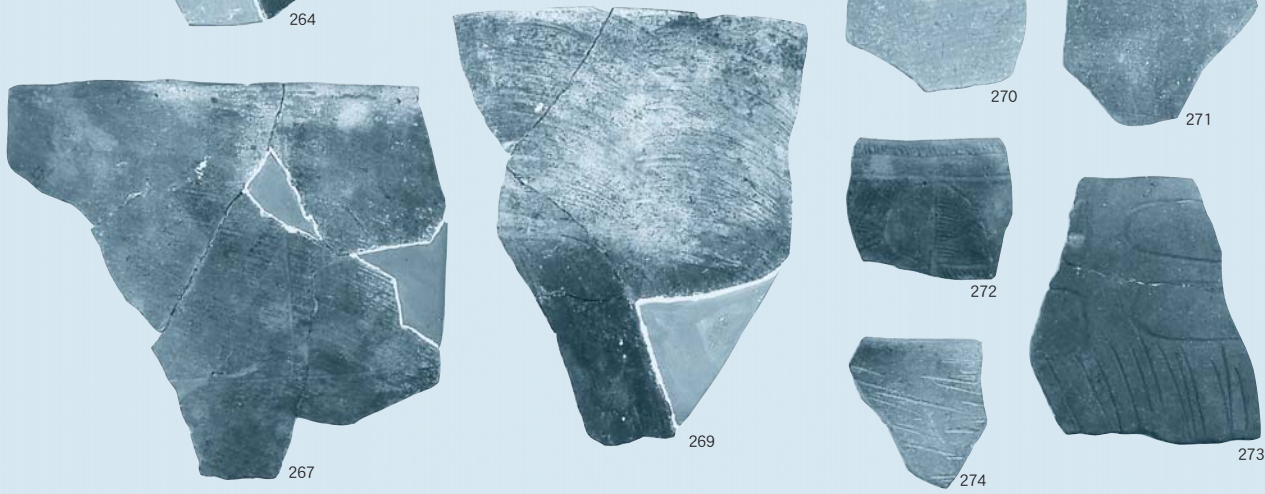
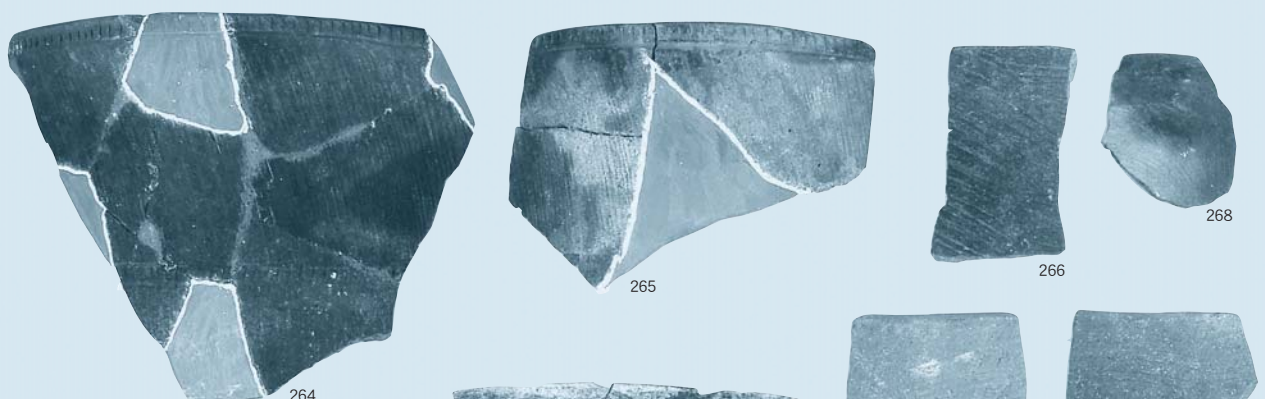



SS1-215



SS1-227



SS1-301



SS1-217



SS1-297正面



SS1-302正面



SS1-223



SS1-297横

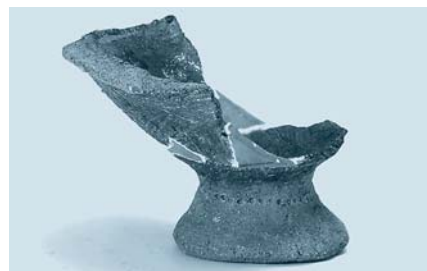

SS1-302横



SS1-224



SS1-298



SS1-303



SS1-225



SS1-300



SS1-287

SS1区

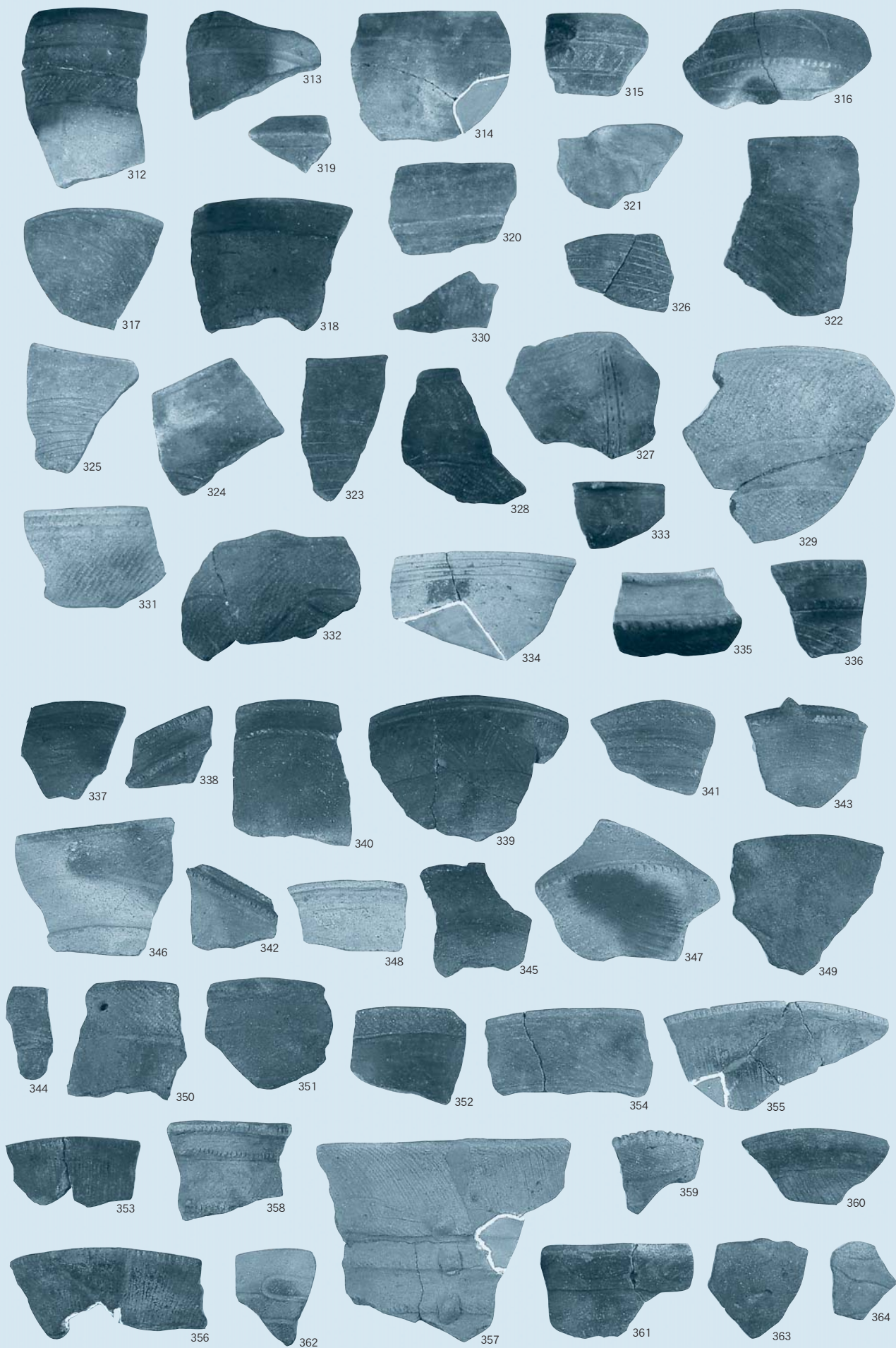

SS1区

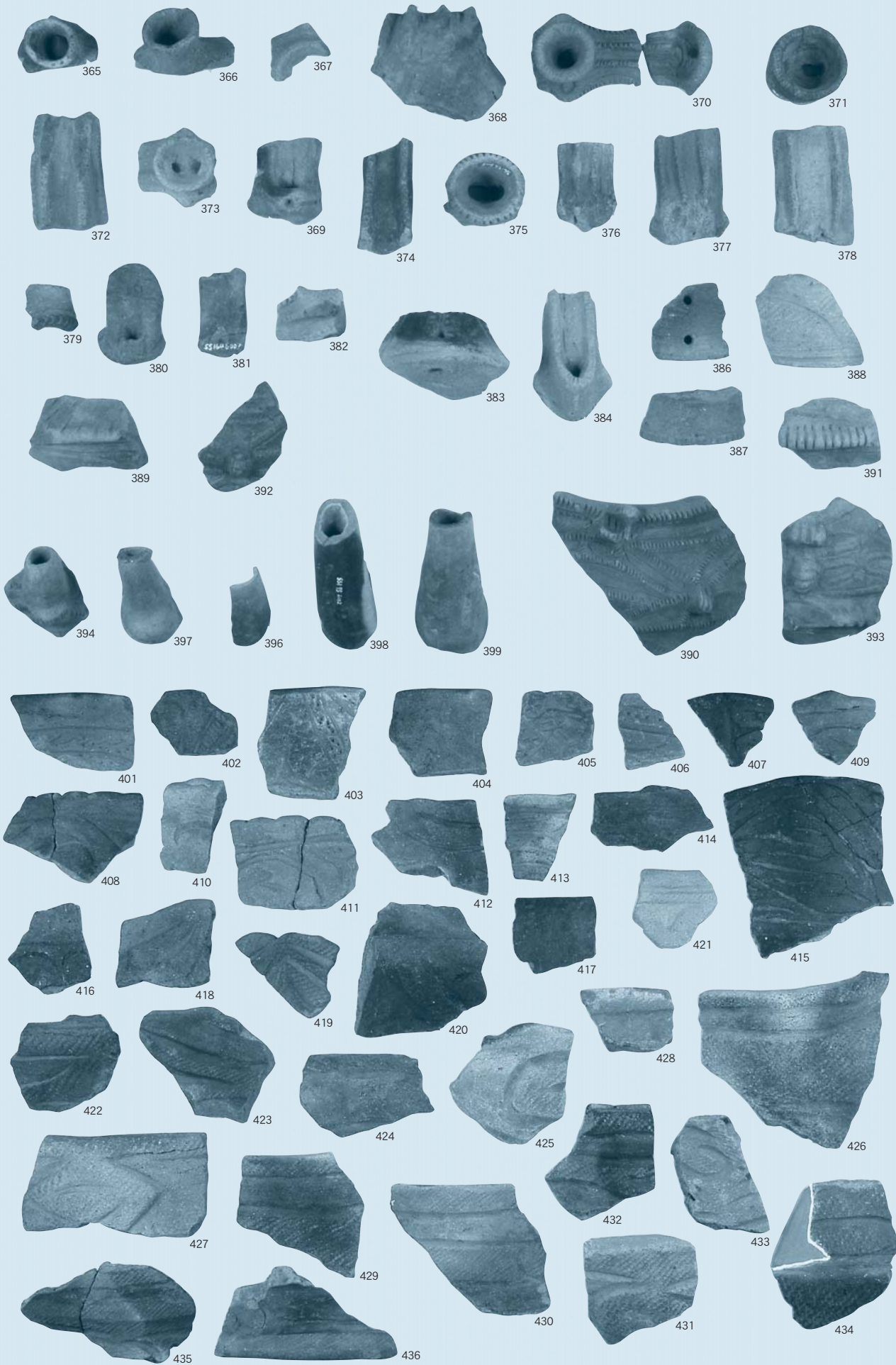

SS1区

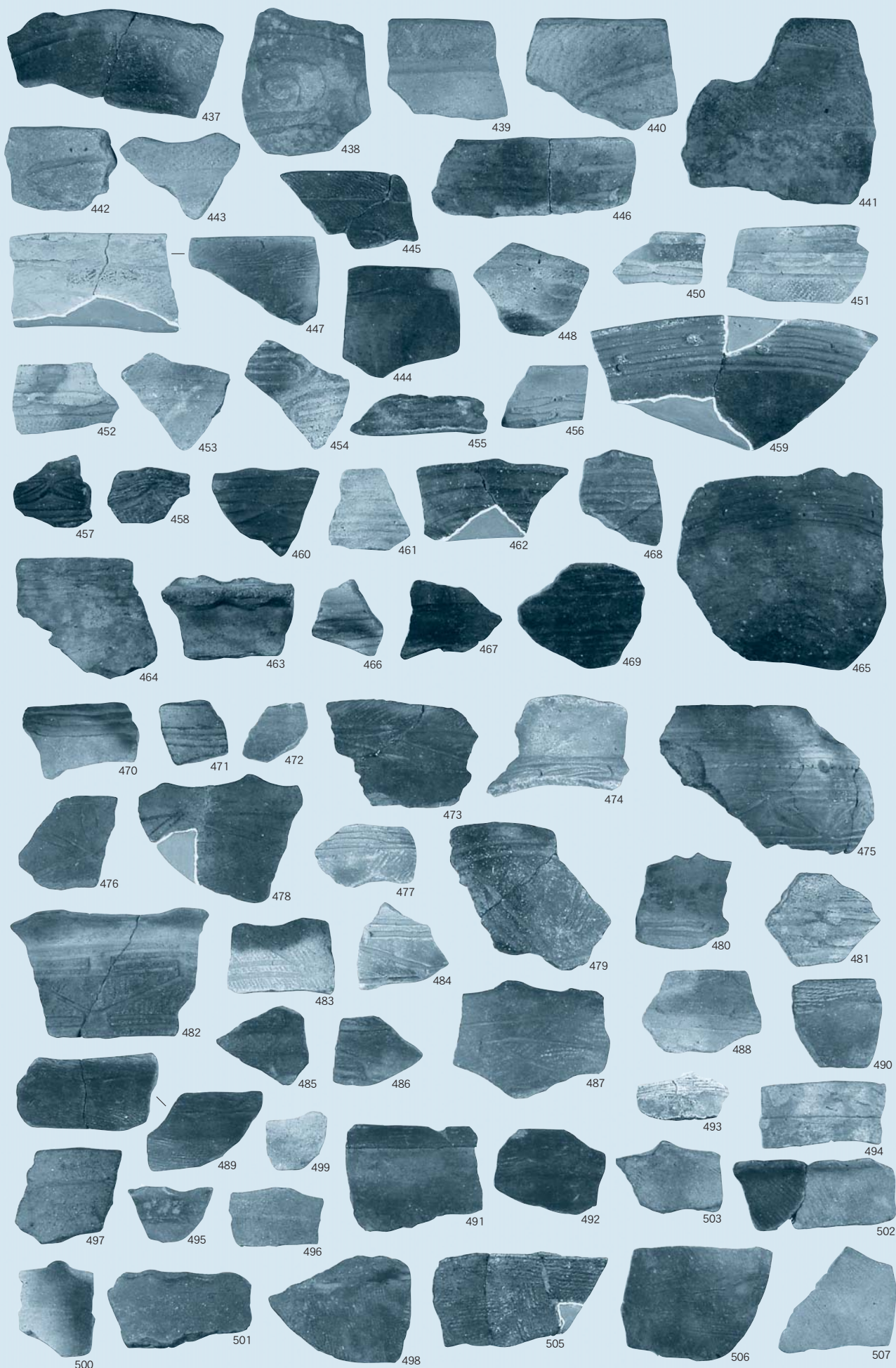

SS1区

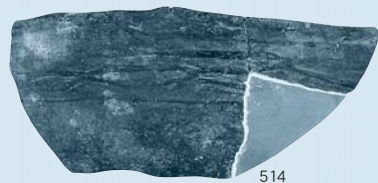
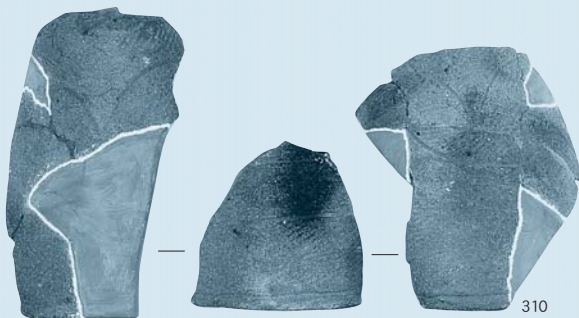
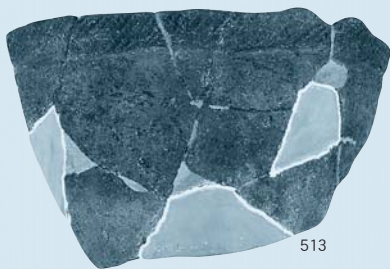
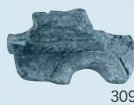
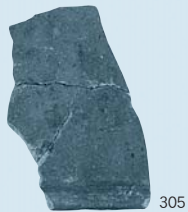
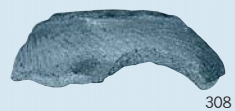
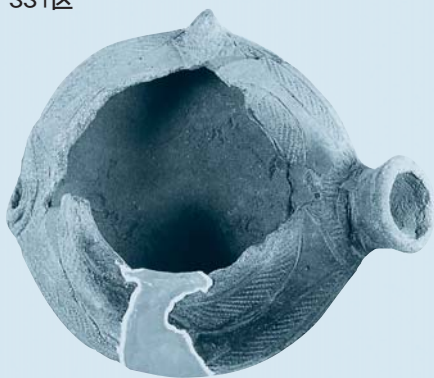

N201号土坑



N202号土坑



N203号土坑

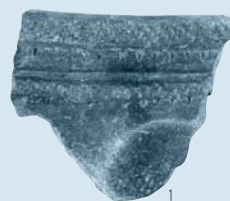

N204号土坑

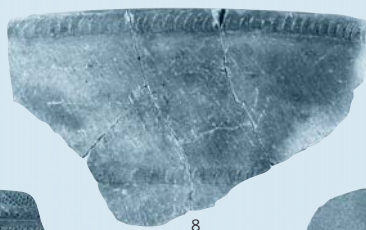



SS1-304正面



SS1-304横



SS1-306

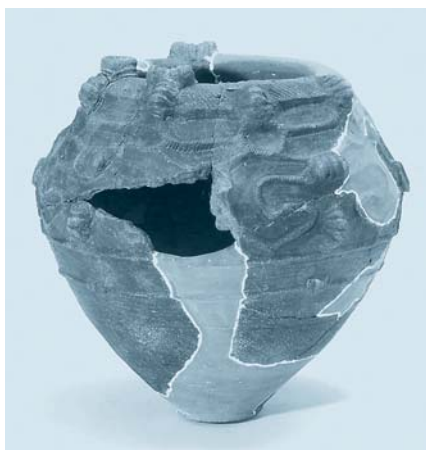

SS1-311正面



SS1-311横



SS1-400



SS1-515



SS1-516



SS1-517



SS1-518



N201号土坑-2



N201号土坑-5



N201号土坑-7



N203号土坑-2



N204号土坑-1



N204号土坑-2



N204号土坑-3



N206号土坑-1



N210号土坑-1



N204号土坑-5



N206号土坑-2

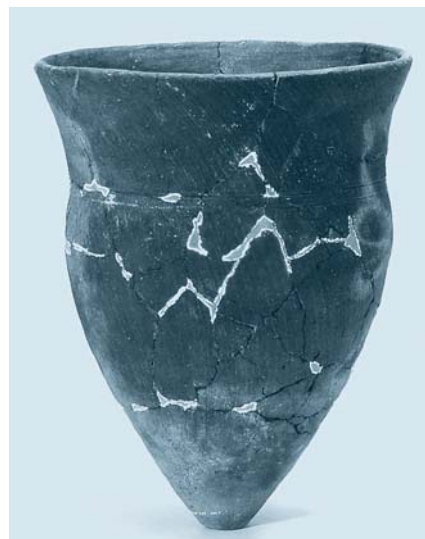

N210号土坑-2



N204号土坑-9



N206号土坑-4



N210号土坑-3

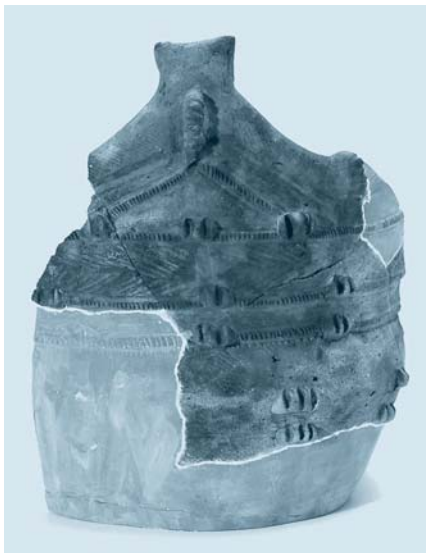

N205号土坑-1



N208号土坑-4



N211号土坑-4

N201号土坑



N204号土坑

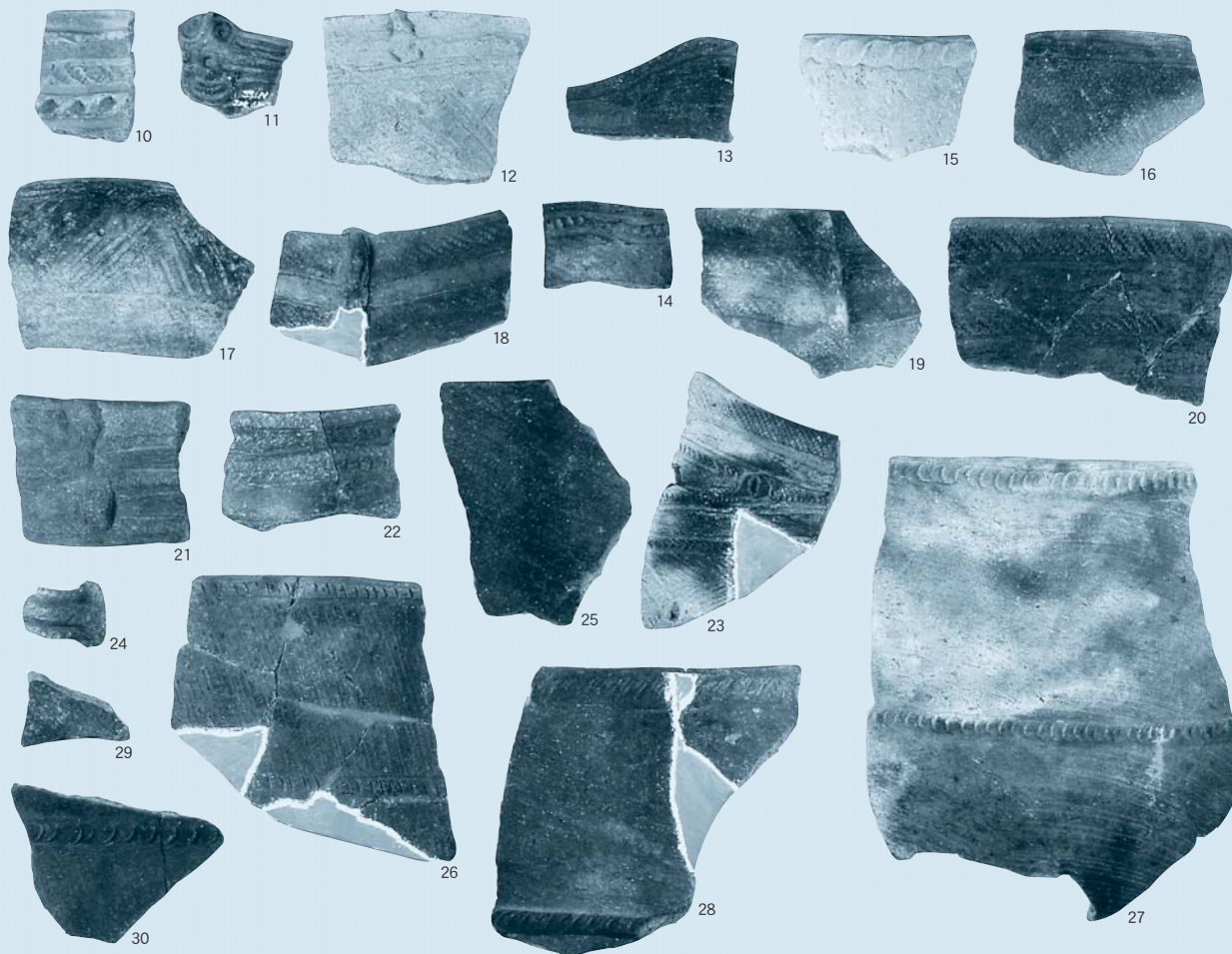

N205号土坑



N206号土坑

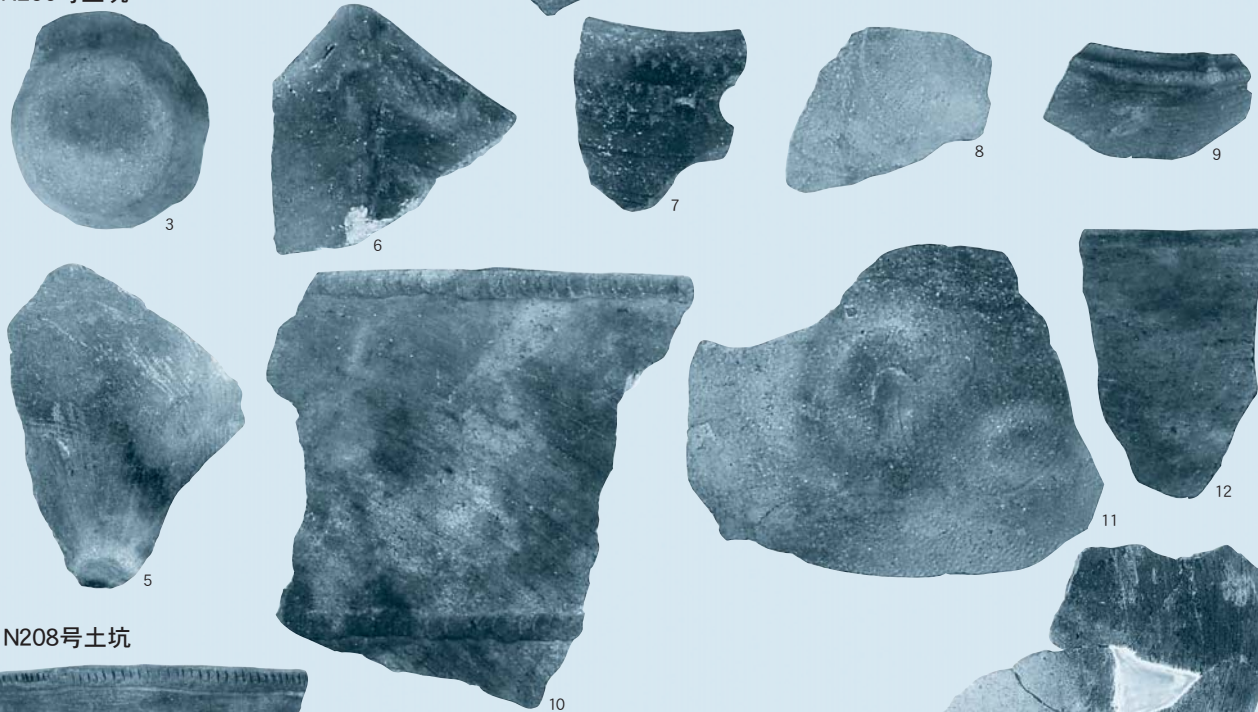

N208号土坑

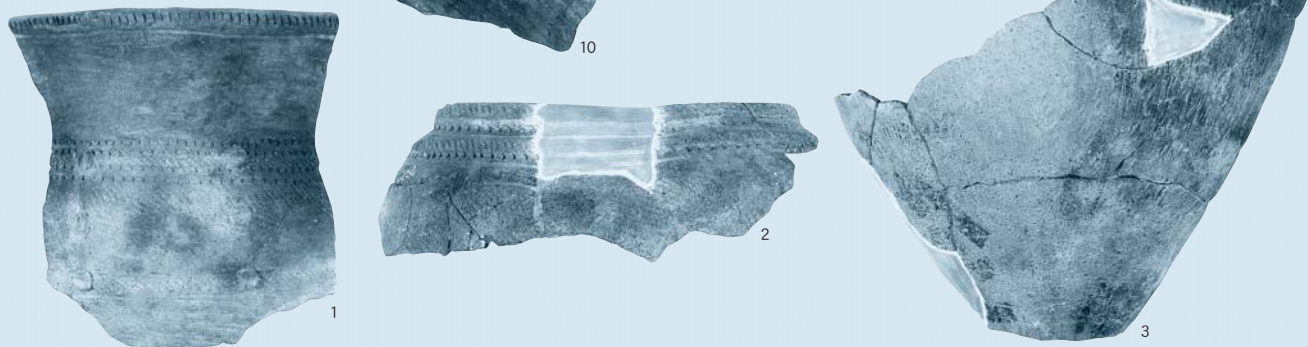



N211号土坑-2



N212号土坑-3



N214号土坑-1



N211号土坑-3



N213号土坑-1



N214号土坑-2



N212号土坑-4



N213号土坑-2



N214号土坑-5

N212号土坑-4



N213号土坑-4



N217号土坑-1

N208·209号土坑

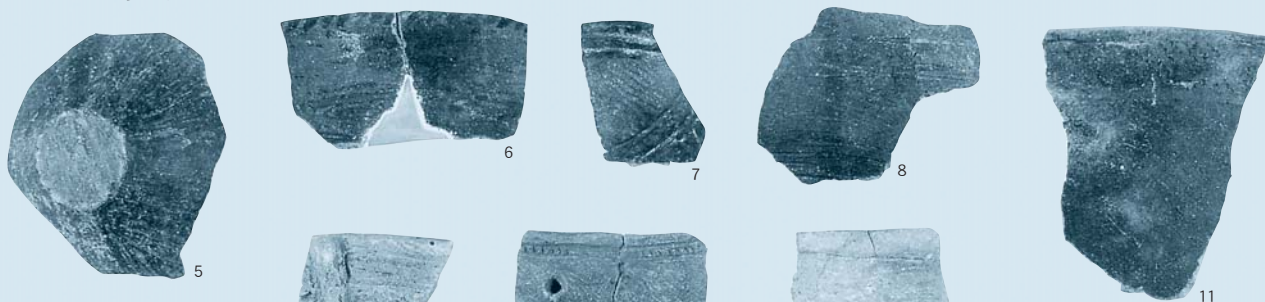

N210号土坑



N211号土坑



N212号土坑



N213号土坑

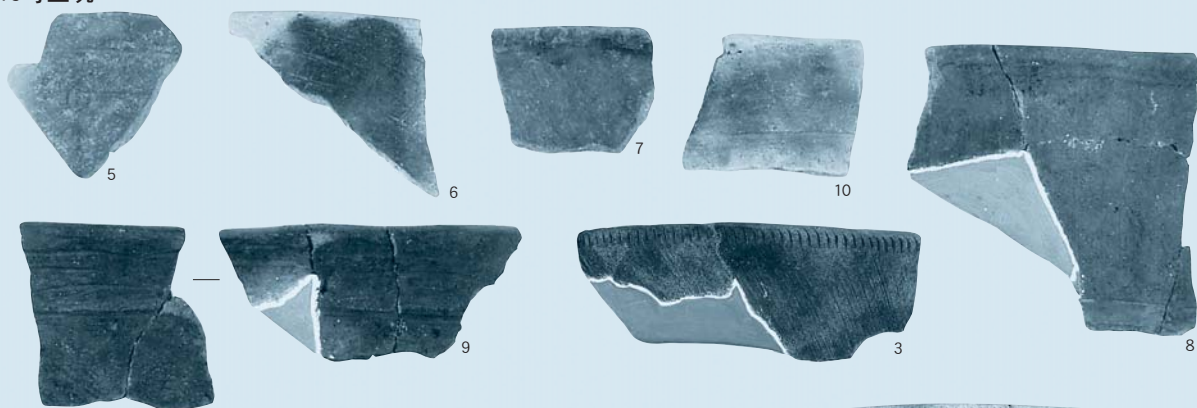

N214号土坑



N214号土坑

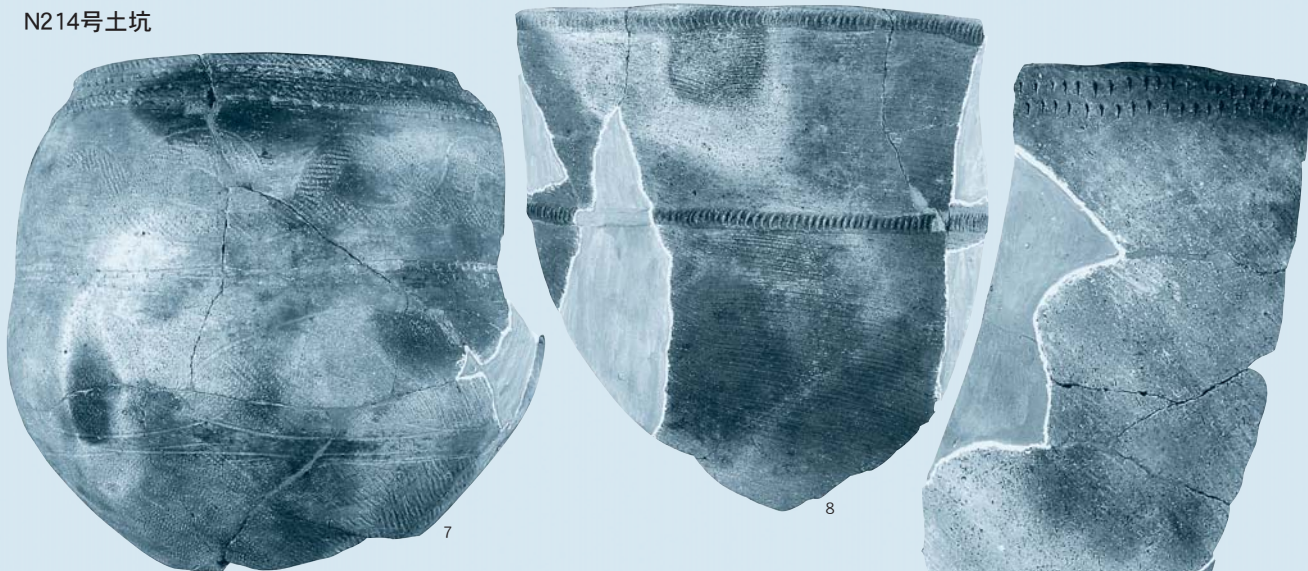

N215号土坑

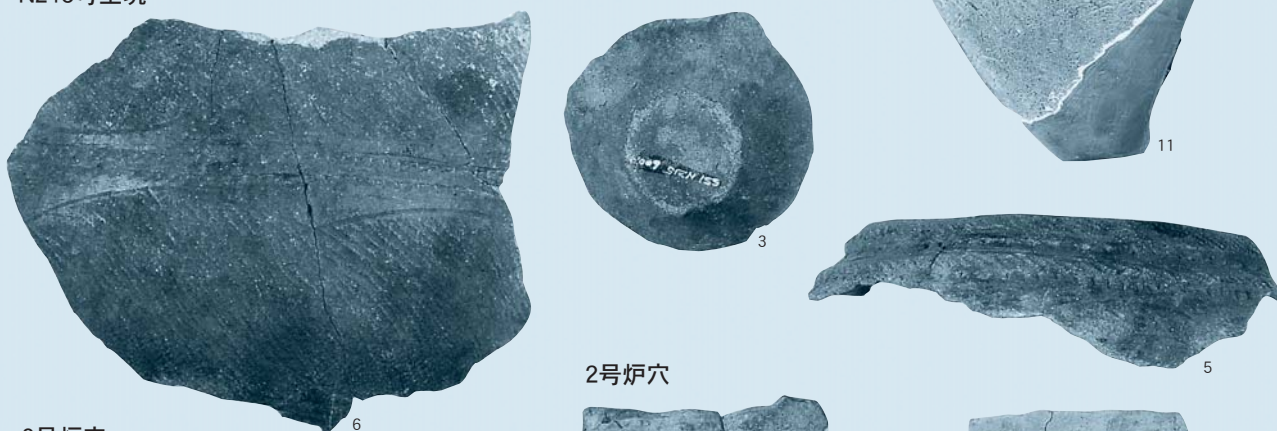

2号炉穴

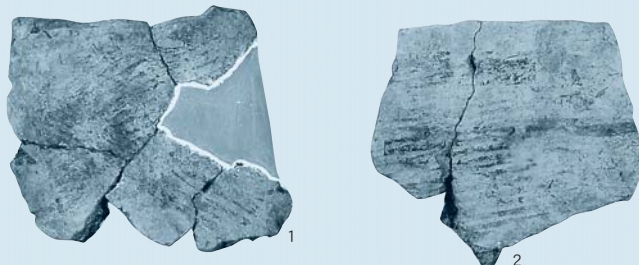

3号炉穴



SS1区早期

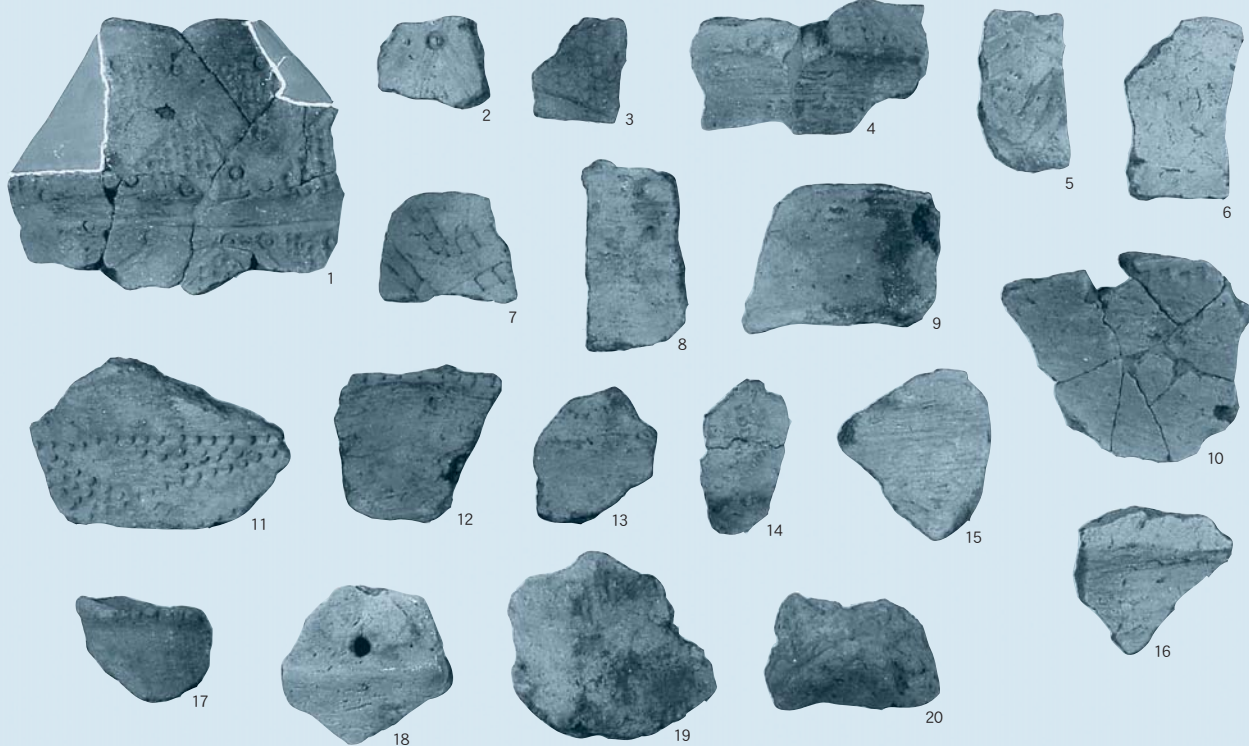



N214号土坑-9



N215号土坑-4



SS5-24貝層-3



N214号土坑-10



729号土坑-1



SN561(西側)-253



729号土坑-3



SN561(西側)-254



N215号土坑-1



SS5-24貝層-1



N215号土坑-2



60号人骨-2



SN561(西側)-87

701号土坑

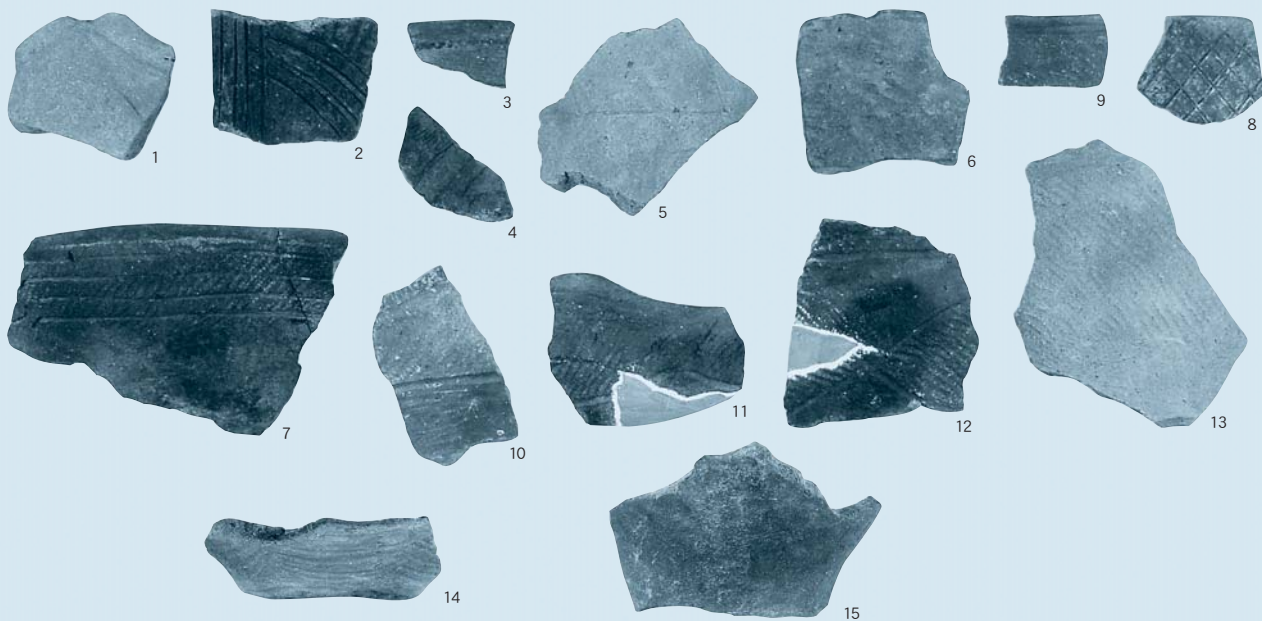

703号土坑

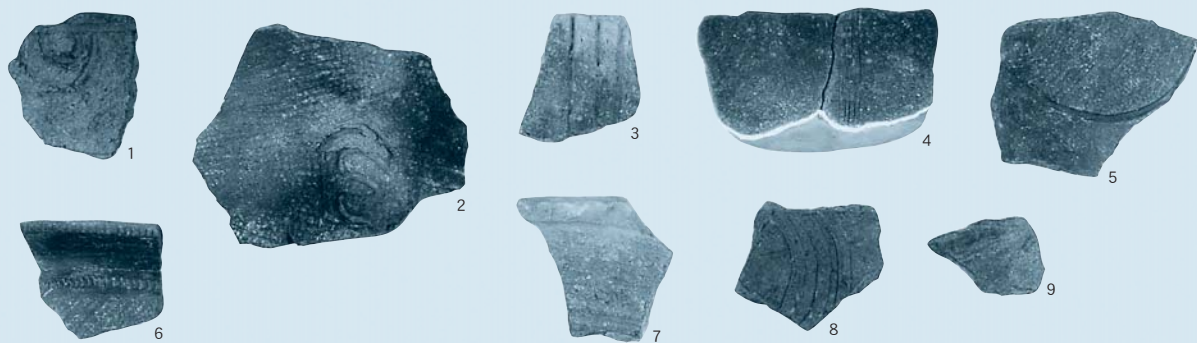

704号土坑

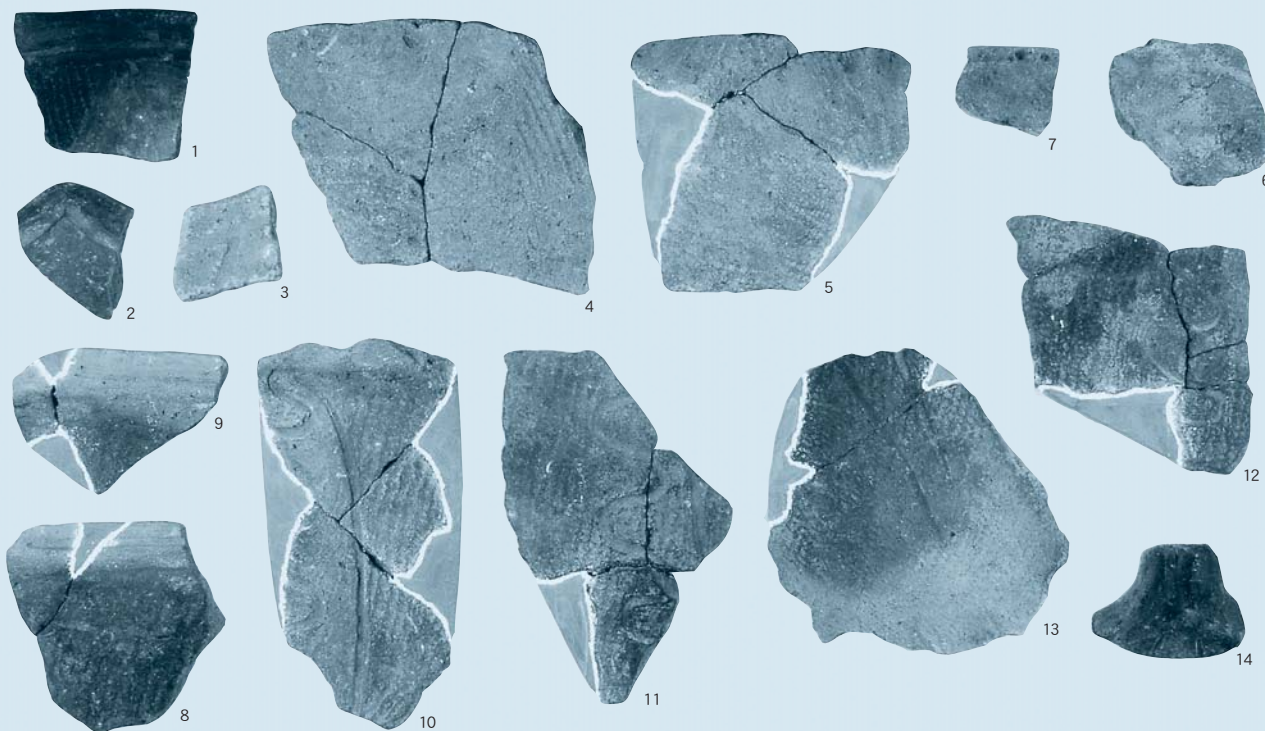

706号土坑



708号土坑

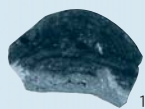

707号土坑

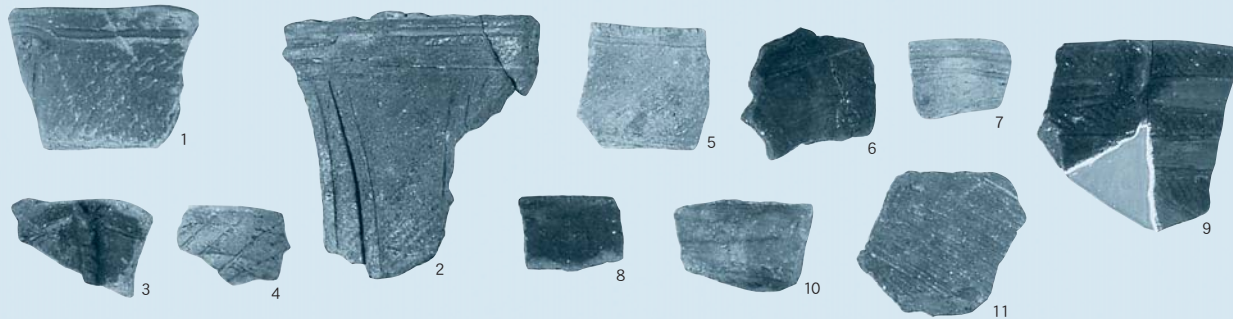

710号土坑



711号土坑

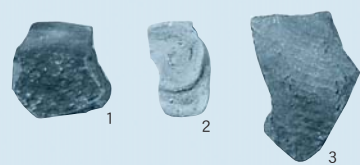

712号土坑

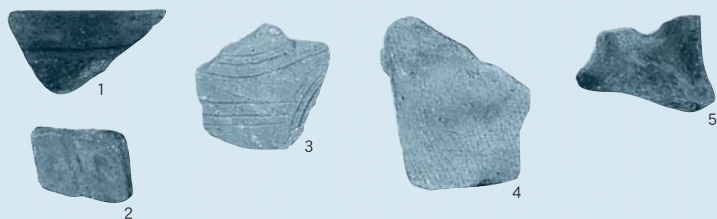

713号土坑



715号土坑

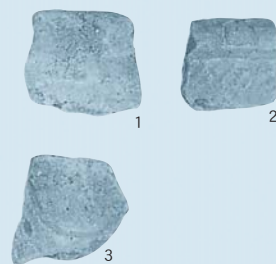

714号土坑

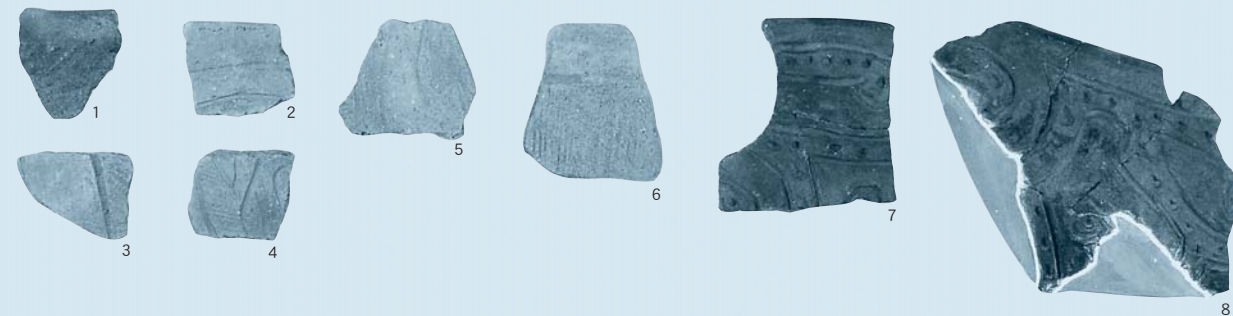

716号土坑



717号土坑



718号土坑

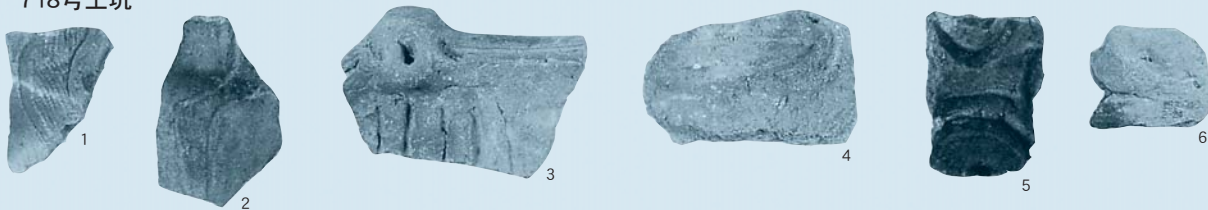

729号土坑

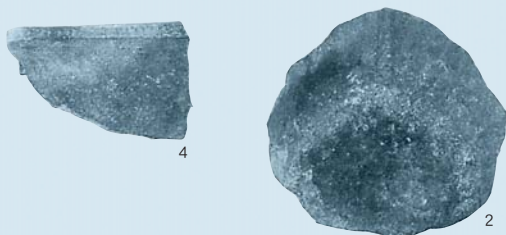

742号土坑

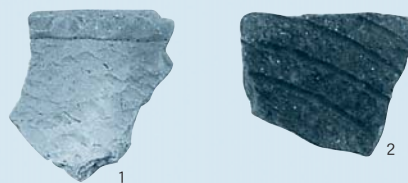

SS5-42貝層



SS5-24貝層

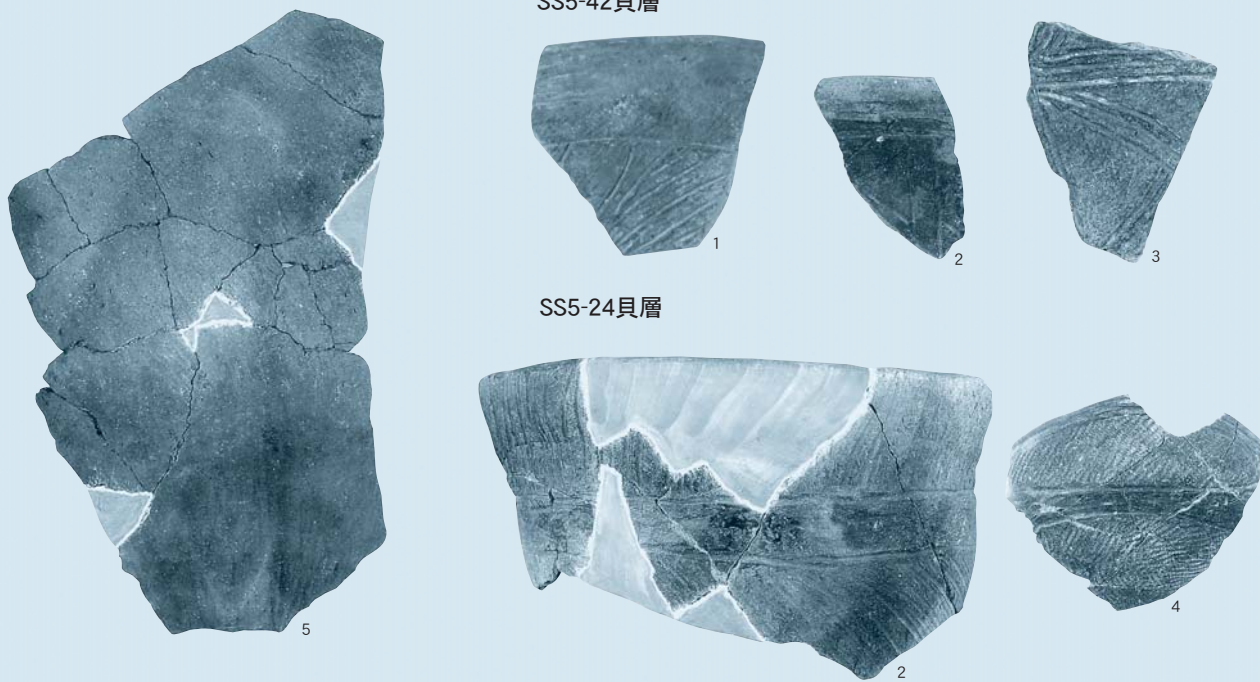

SS5-24貝層

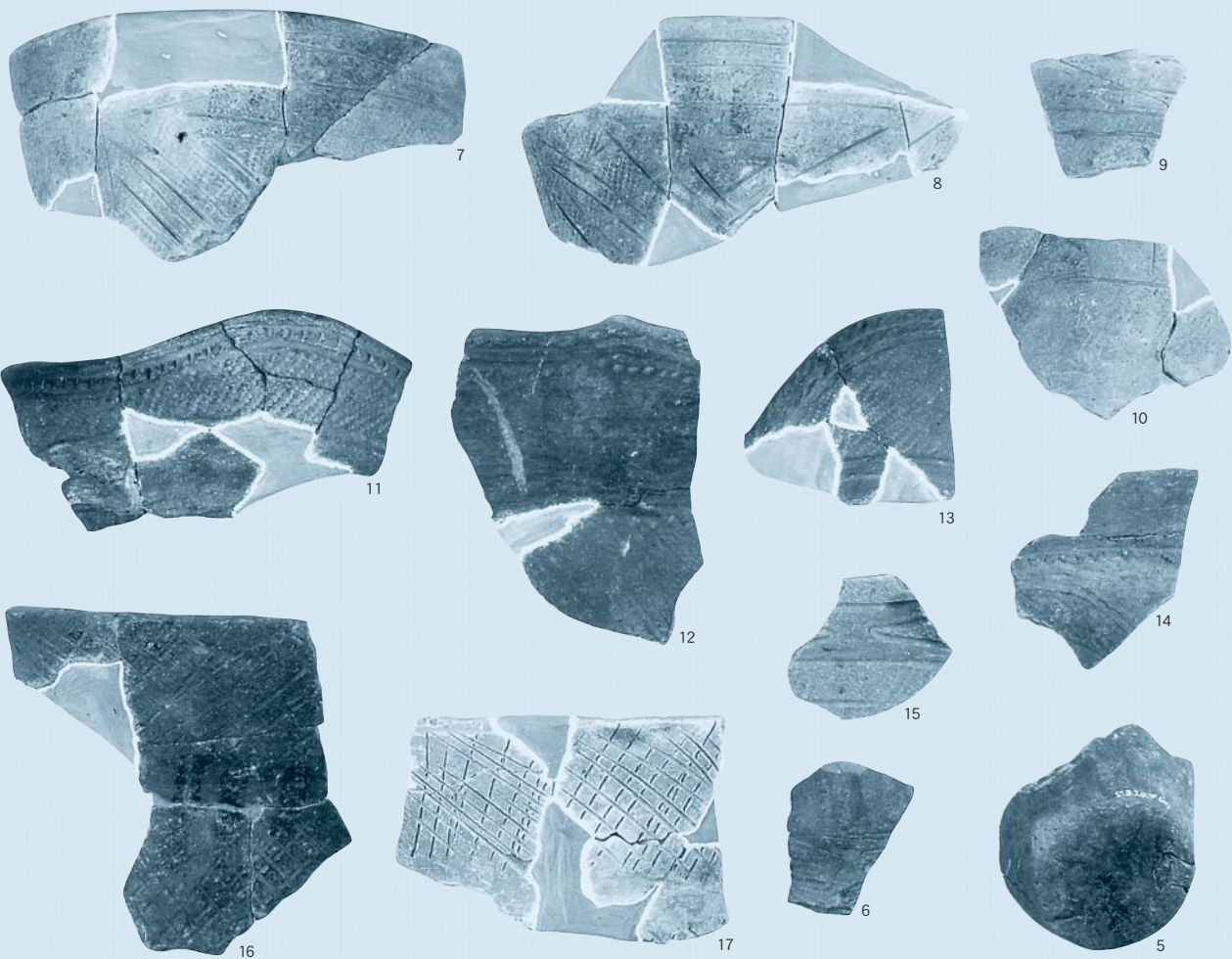

SN561(西側)

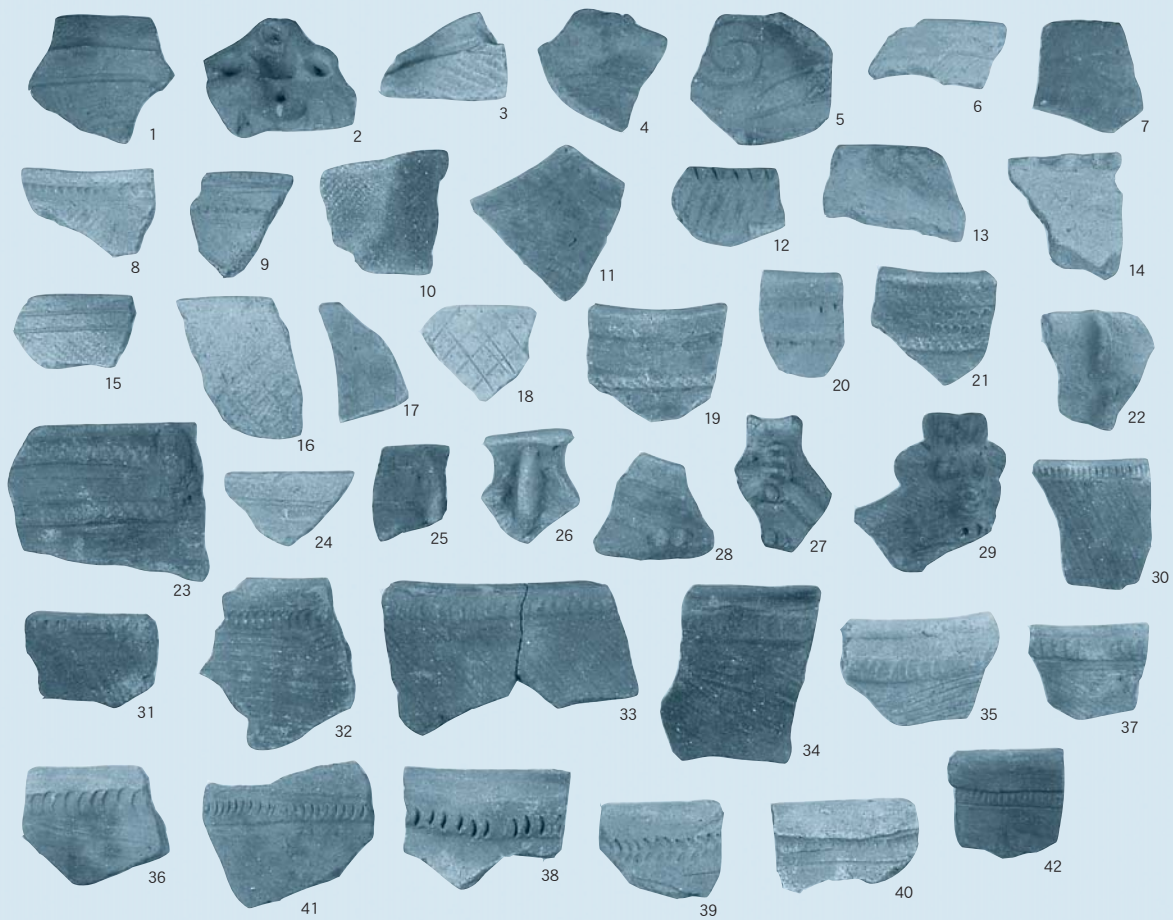

SN561(西側)

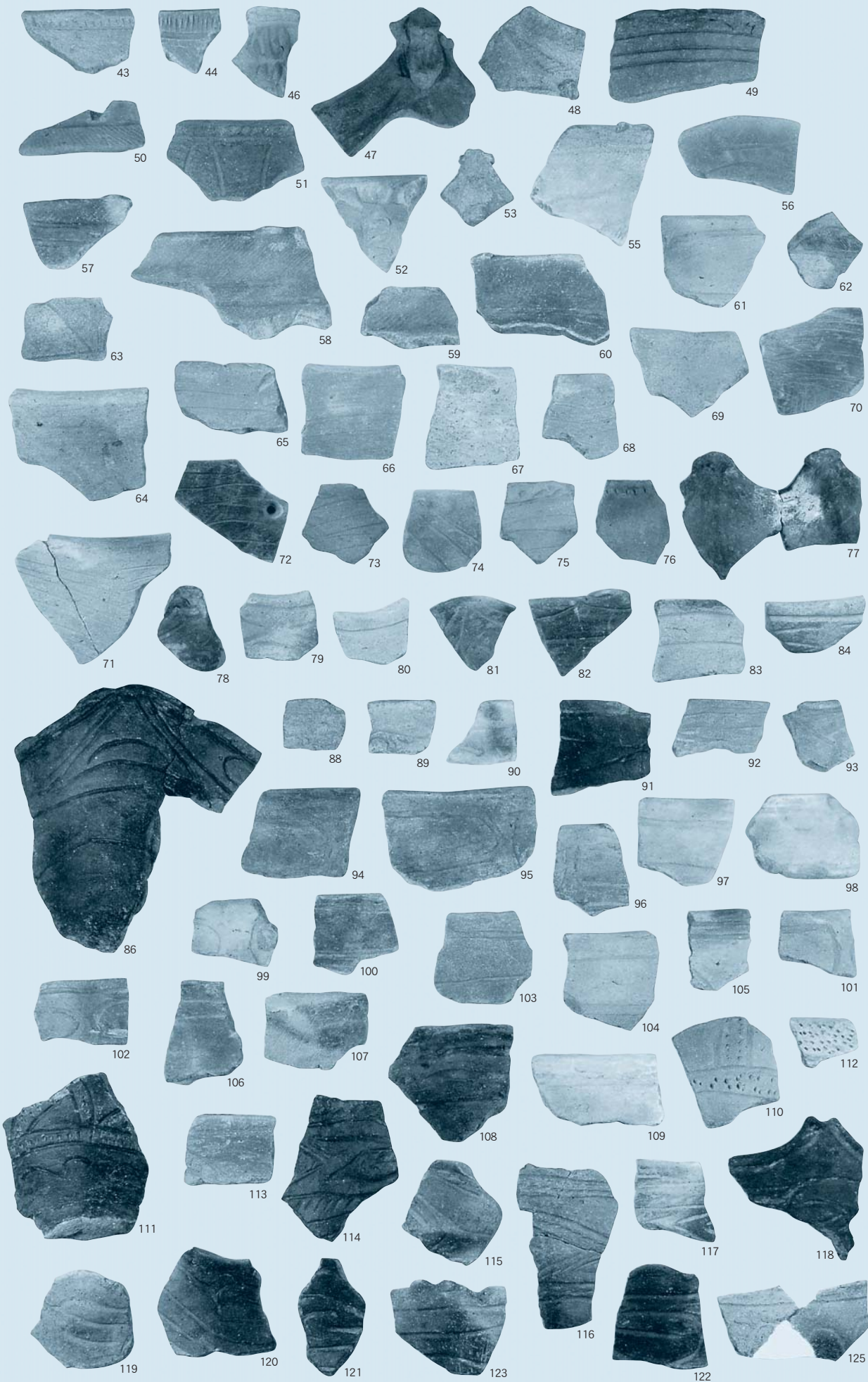

SN561(西側)

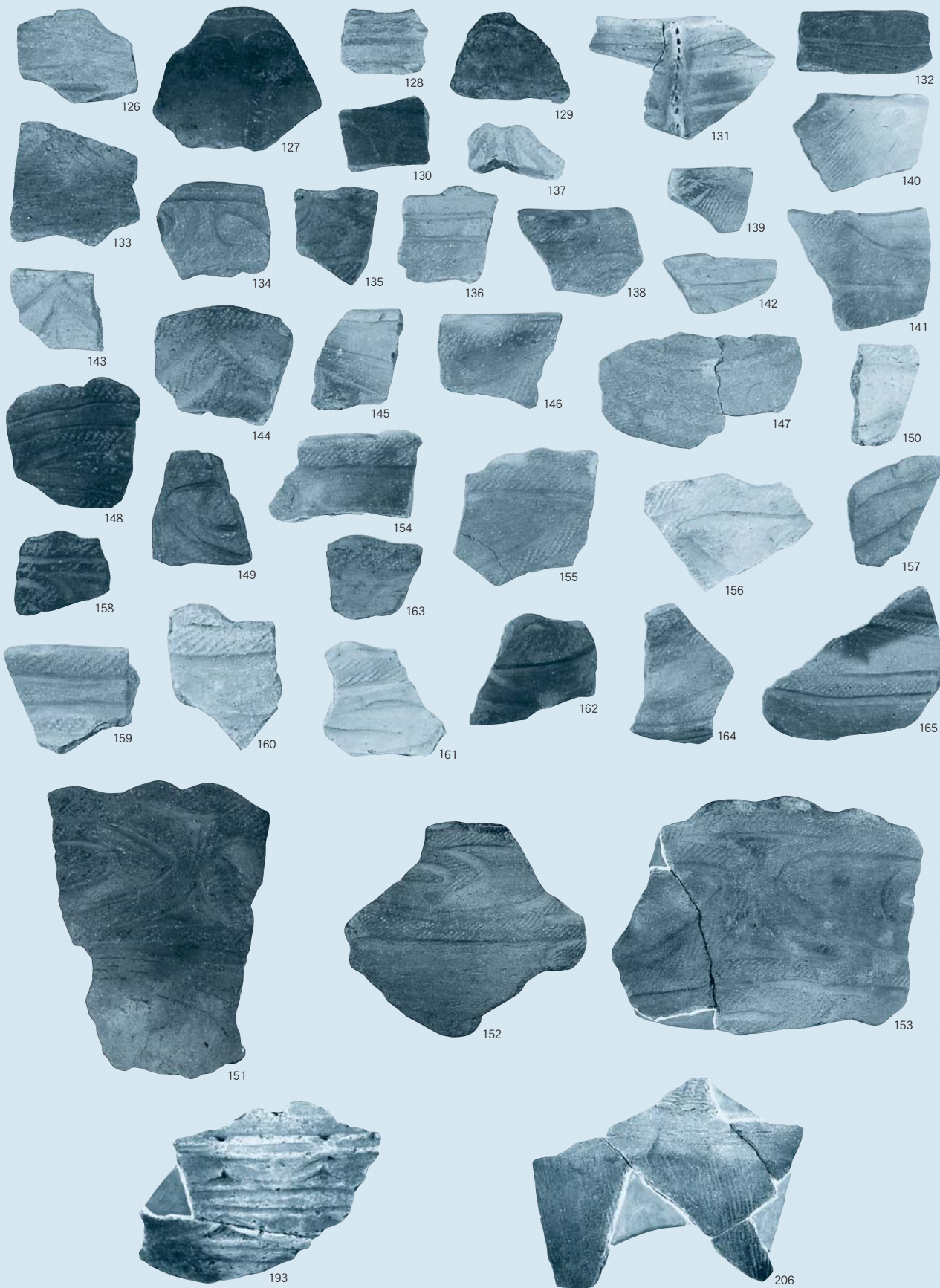

SN561(西側)

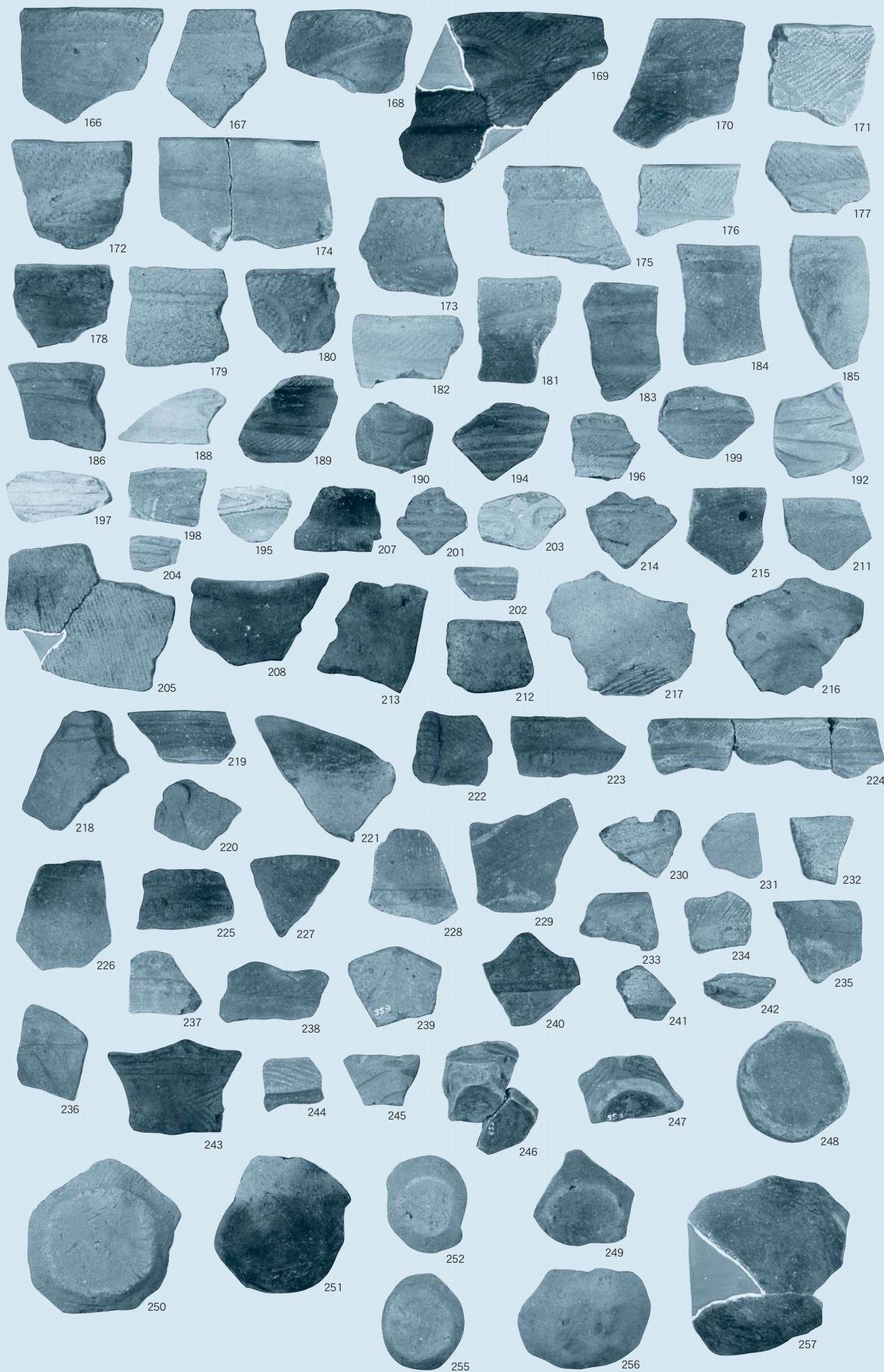



64号人骨-6



65号人骨-7



70号人骨-4



74号人骨-5



SS5-64

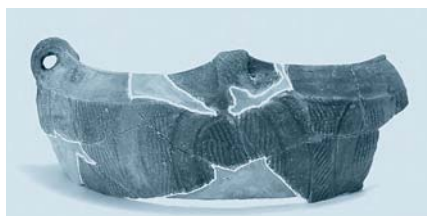

SS5-38



SS5-66



SS5-67



SS5-70



SS5-72



SS5-74



SS5-75



SS5-76



SS5-78



SS5-80

埋葬人骨共伴遺物

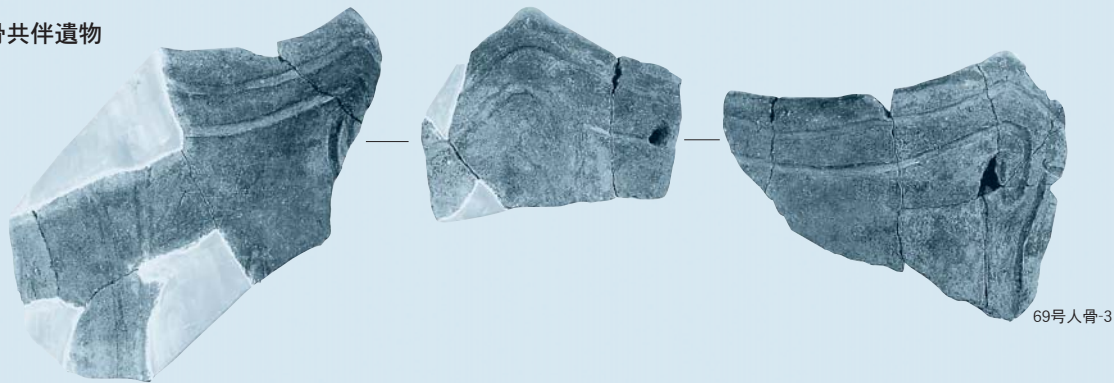

69号人骨-3

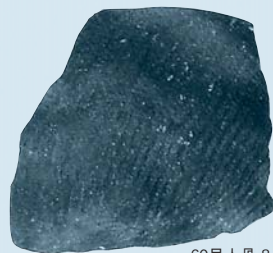

60号人骨-8



63号人骨-9



64号人骨-11



65号人骨-12



64号人骨-10



68号人骨-16

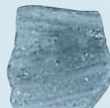

68号人骨-17



68号人骨-18



65号人骨-13



65号人骨-14

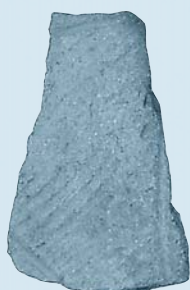

65号人骨-15



68号人骨-19



68号人骨-20

SS5区グリッド

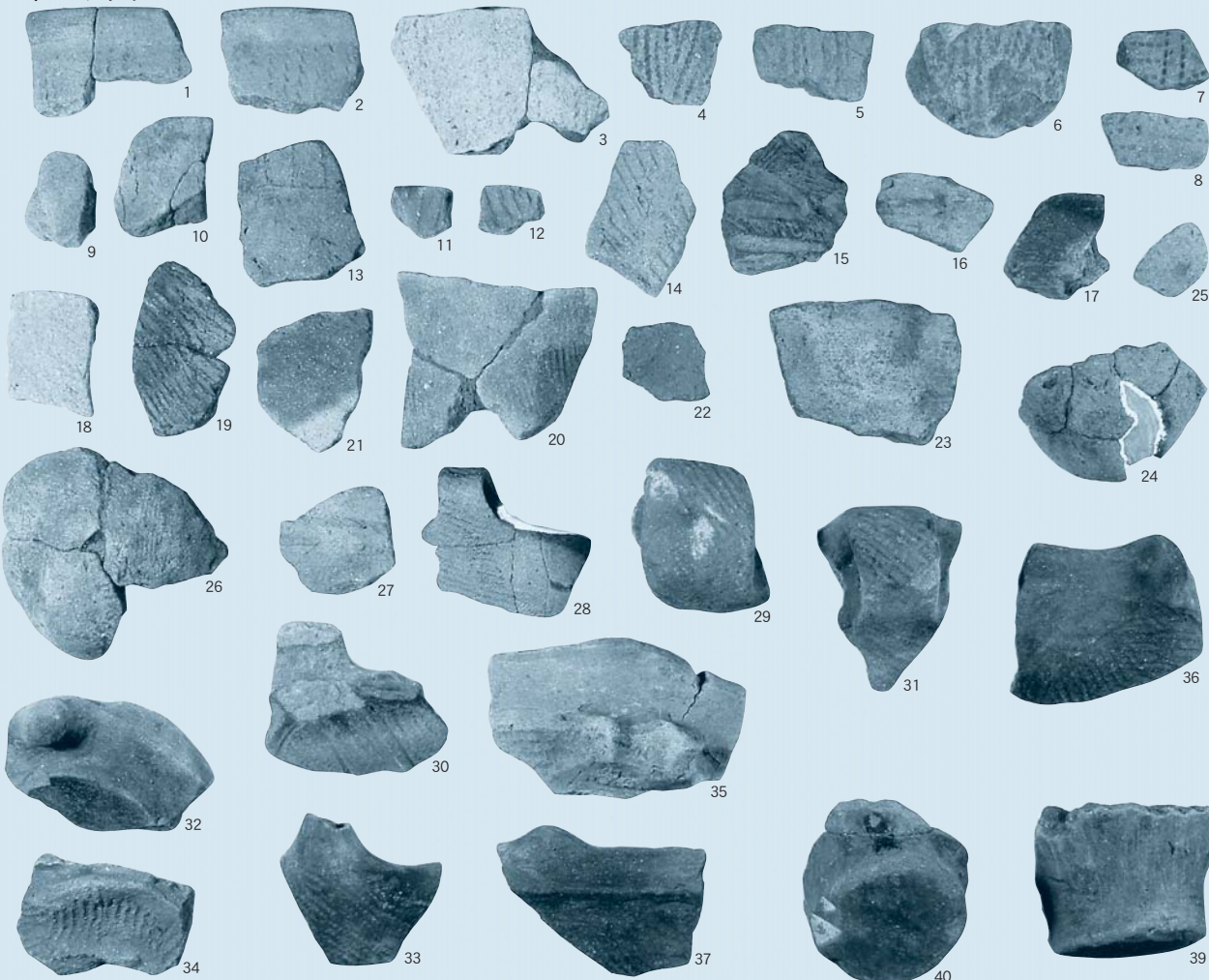

1

2

3

4

5

6

7

9

10

11

12

14

15

16

17

25

18

19

21

20

22

23

24

26

27

28

29

31

36

32

30

35

34

33

37

40

39

SS5区グリッド

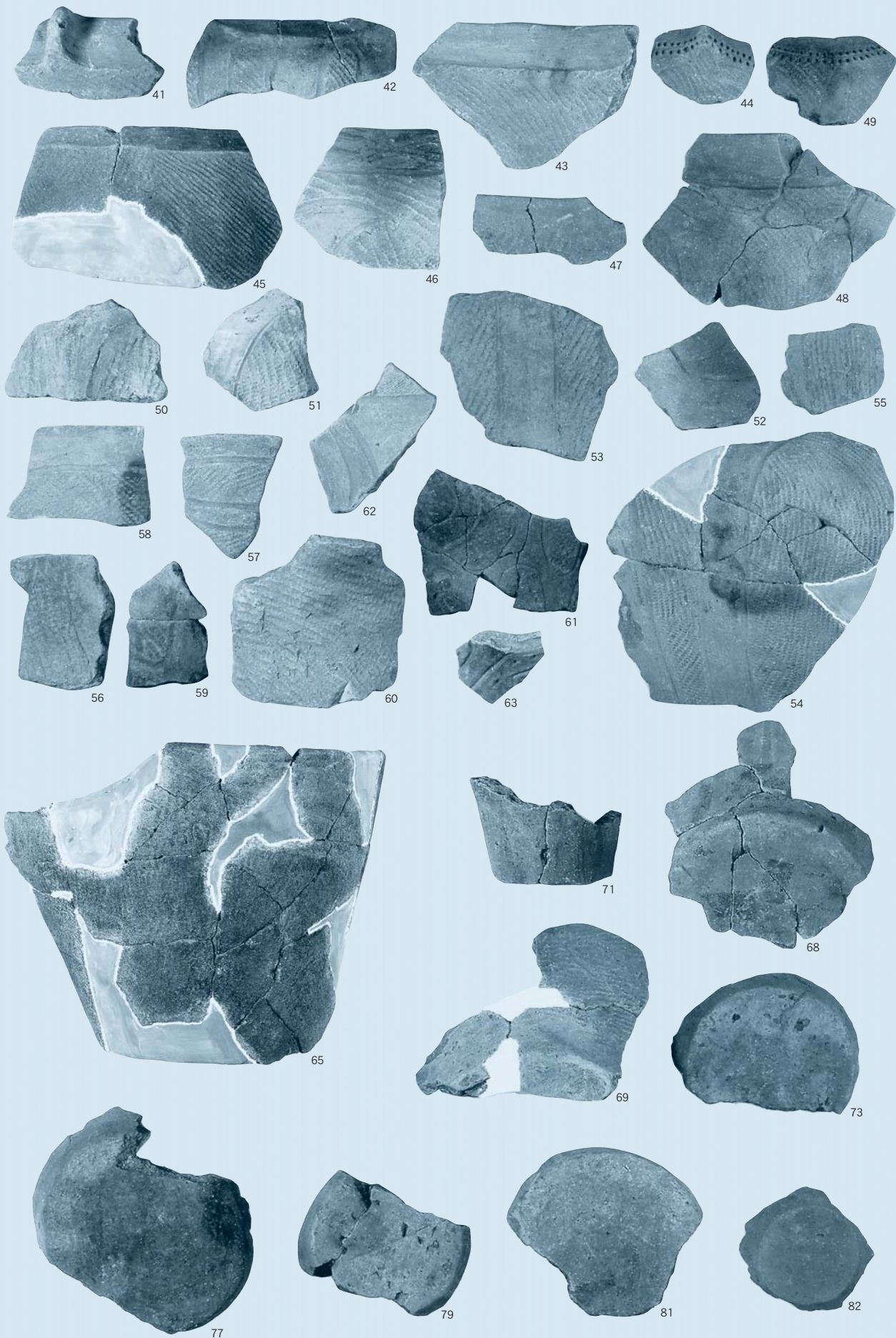

SS5区グリッド

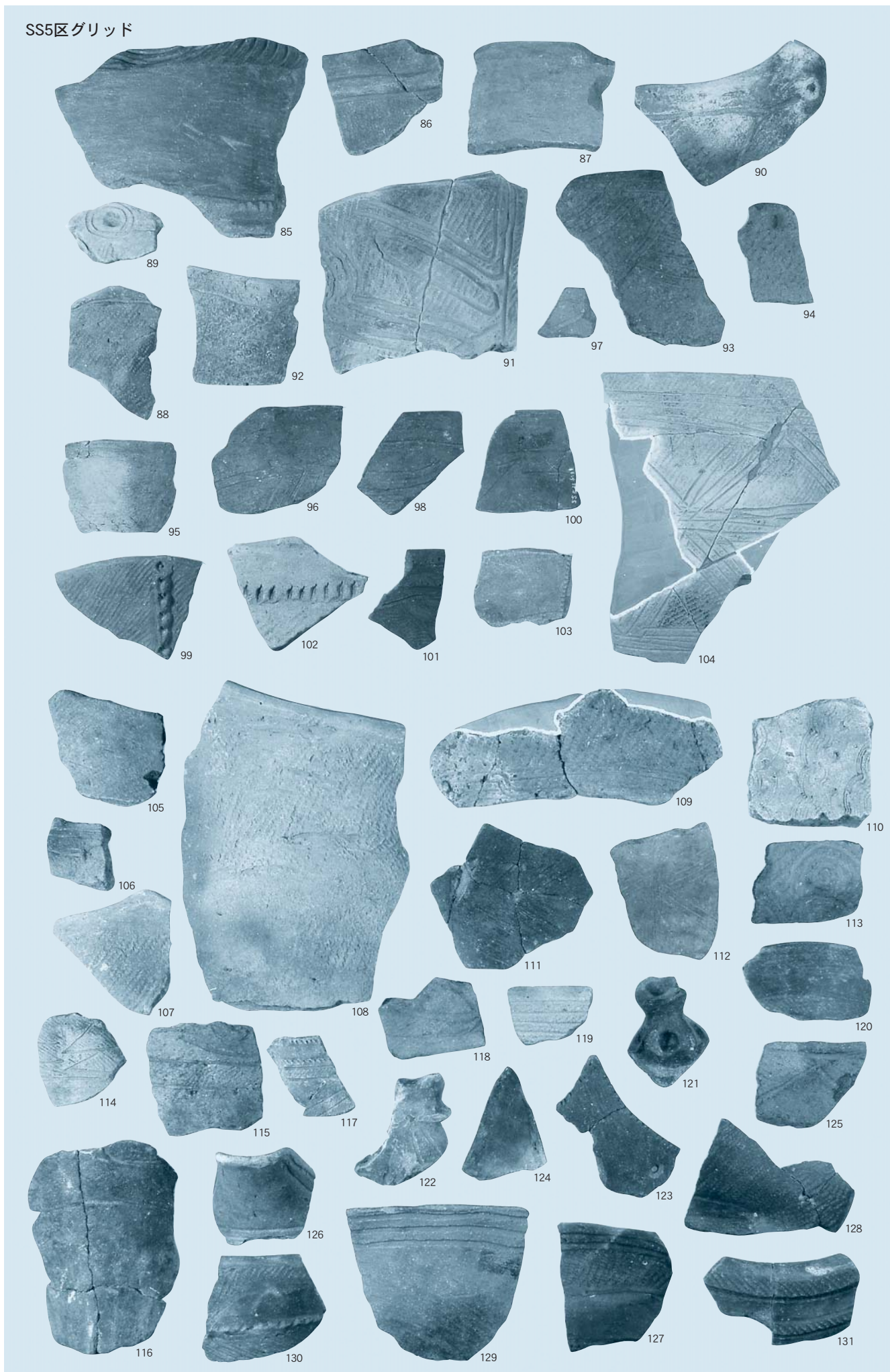

SS5区グリッド

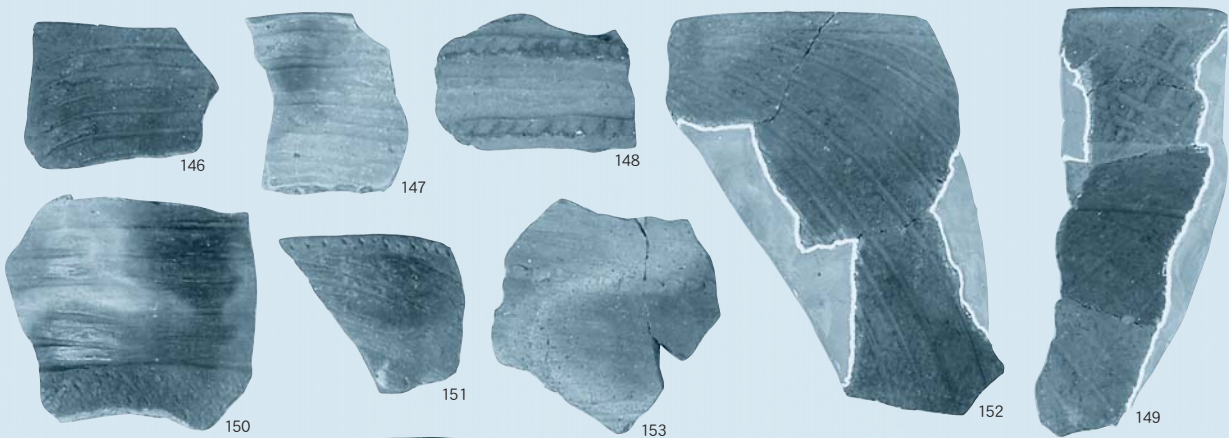
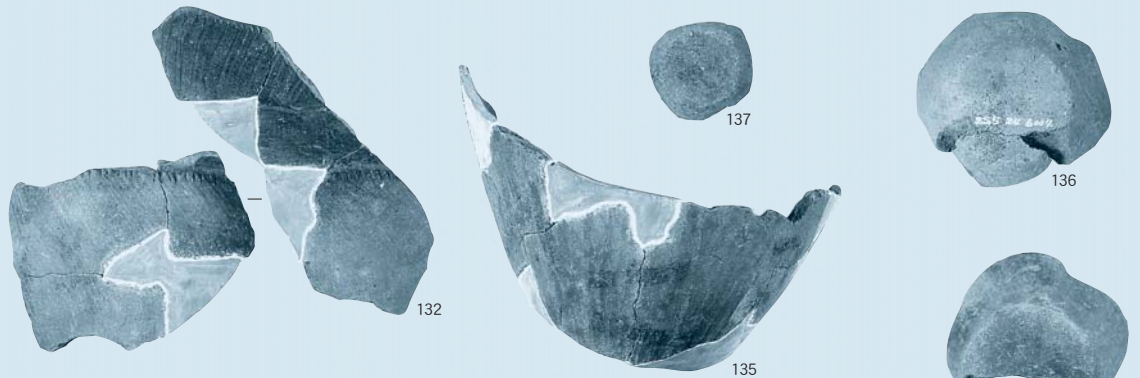

SS5区グリッド

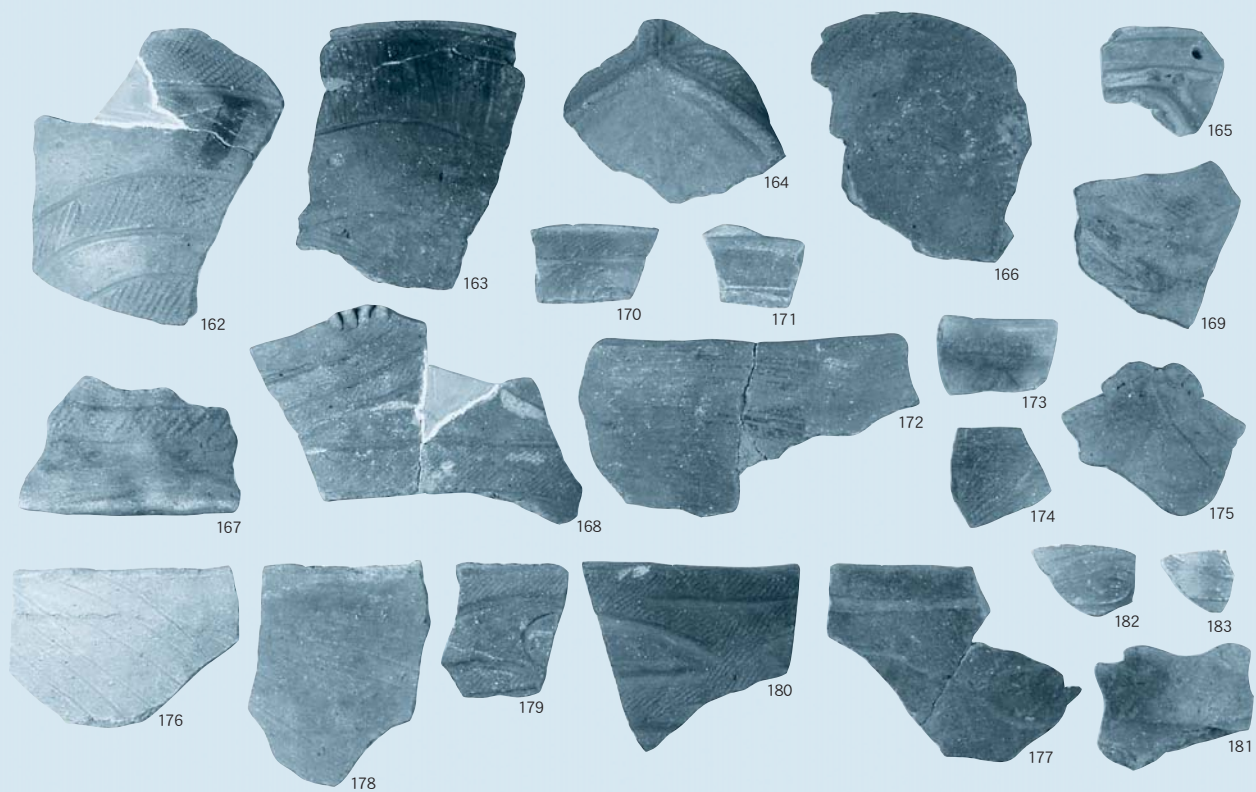

3次調査区ピット

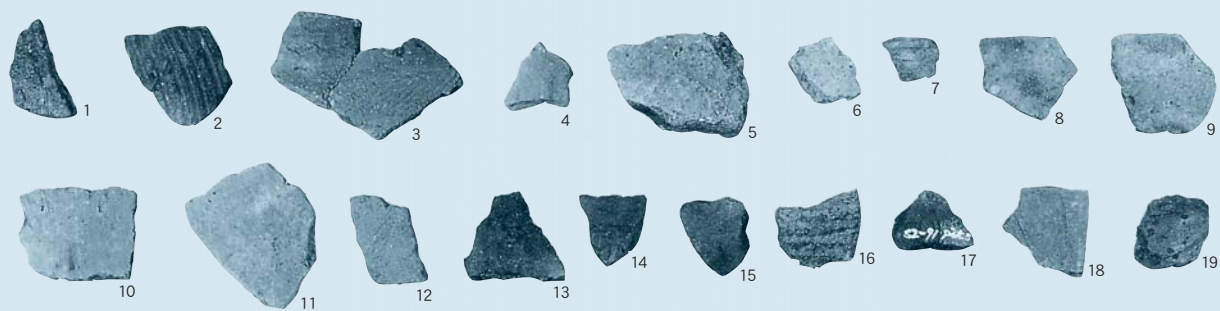

3次調査区グリッド

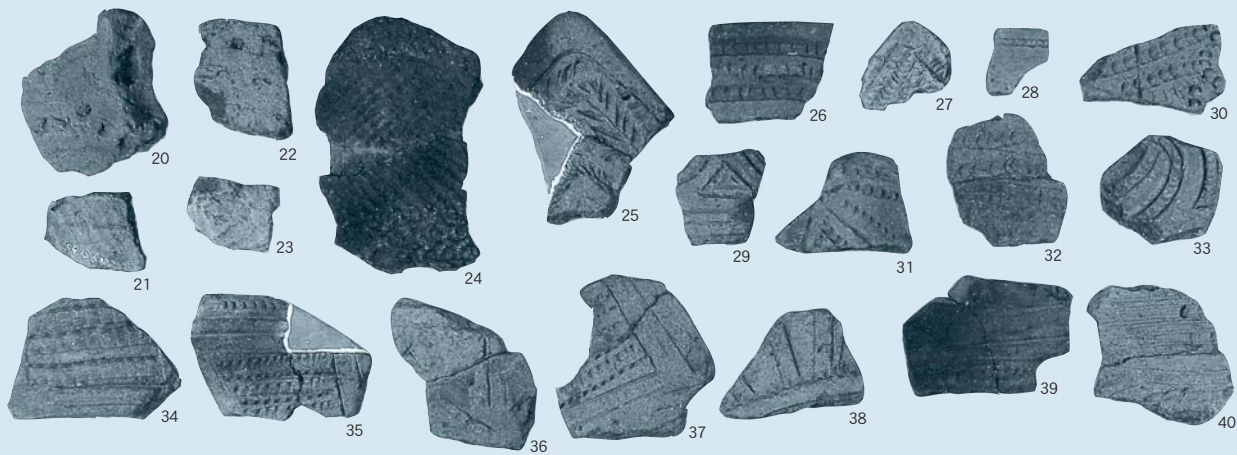



SS5-83



SS5-84



SS5-133



SS5-139



SS5-143



SS5-144



3次グリッド-178



3次グリッド-182



3次グリッド-187



3次グリッド-188



3次グリッド-189



3次グリッド-192



3次グリッド-194



3次グリッド-197



3次グリッド-199



3次グリッド-200



3次グリッド-287



3次グリッド-292

3次調査区グリッド

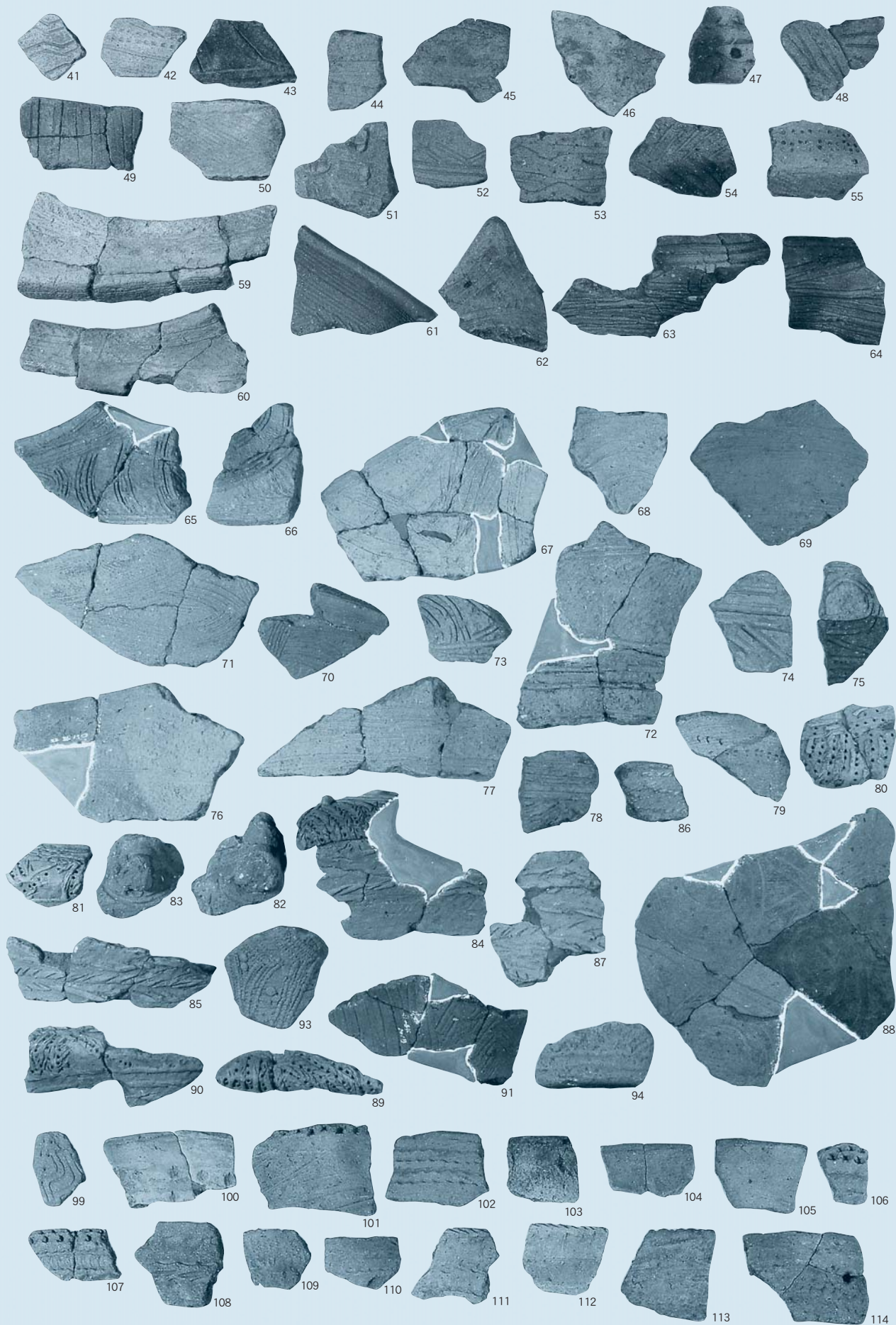

3次調査区グリッド

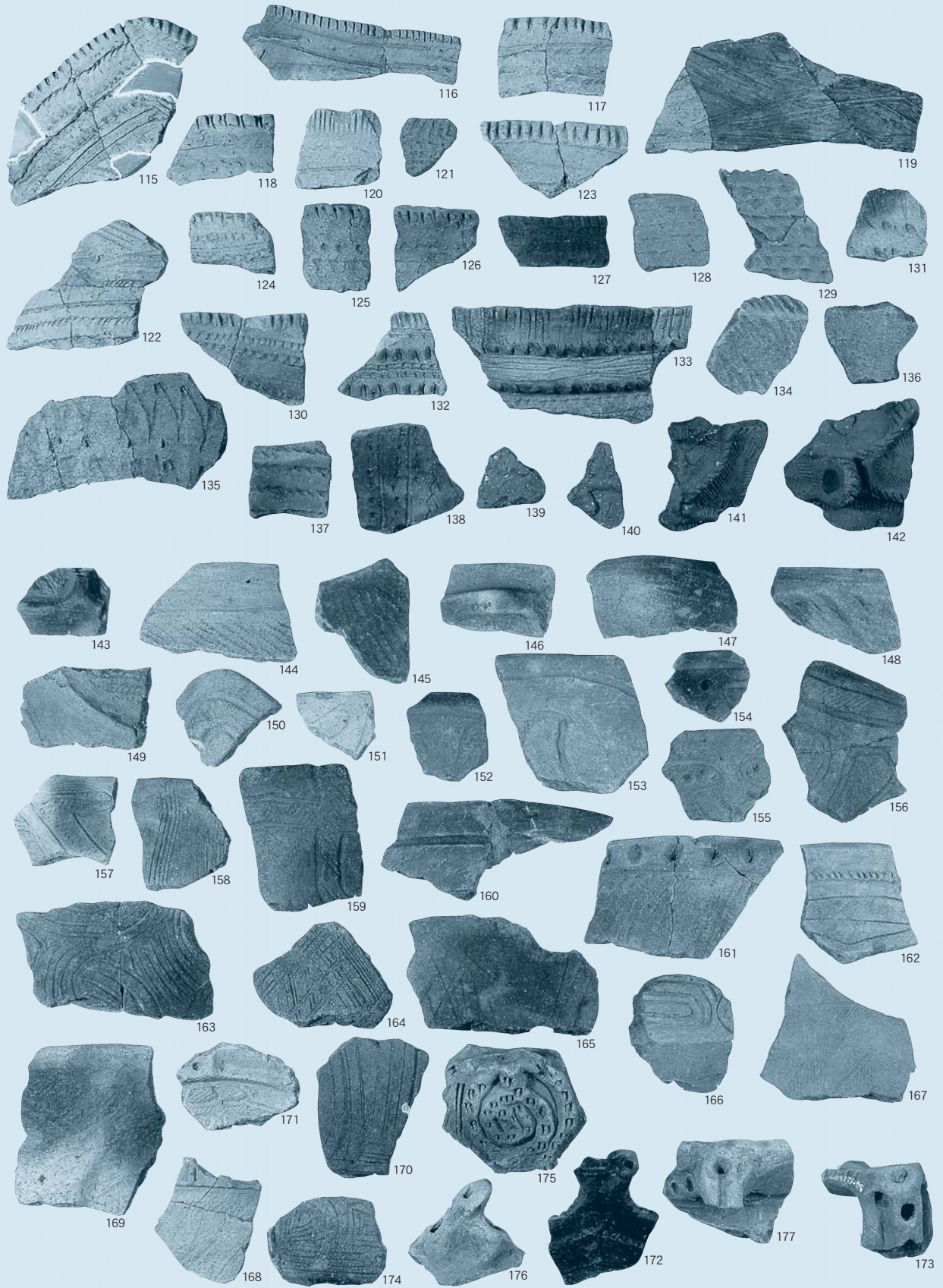

3次調査区グリッド

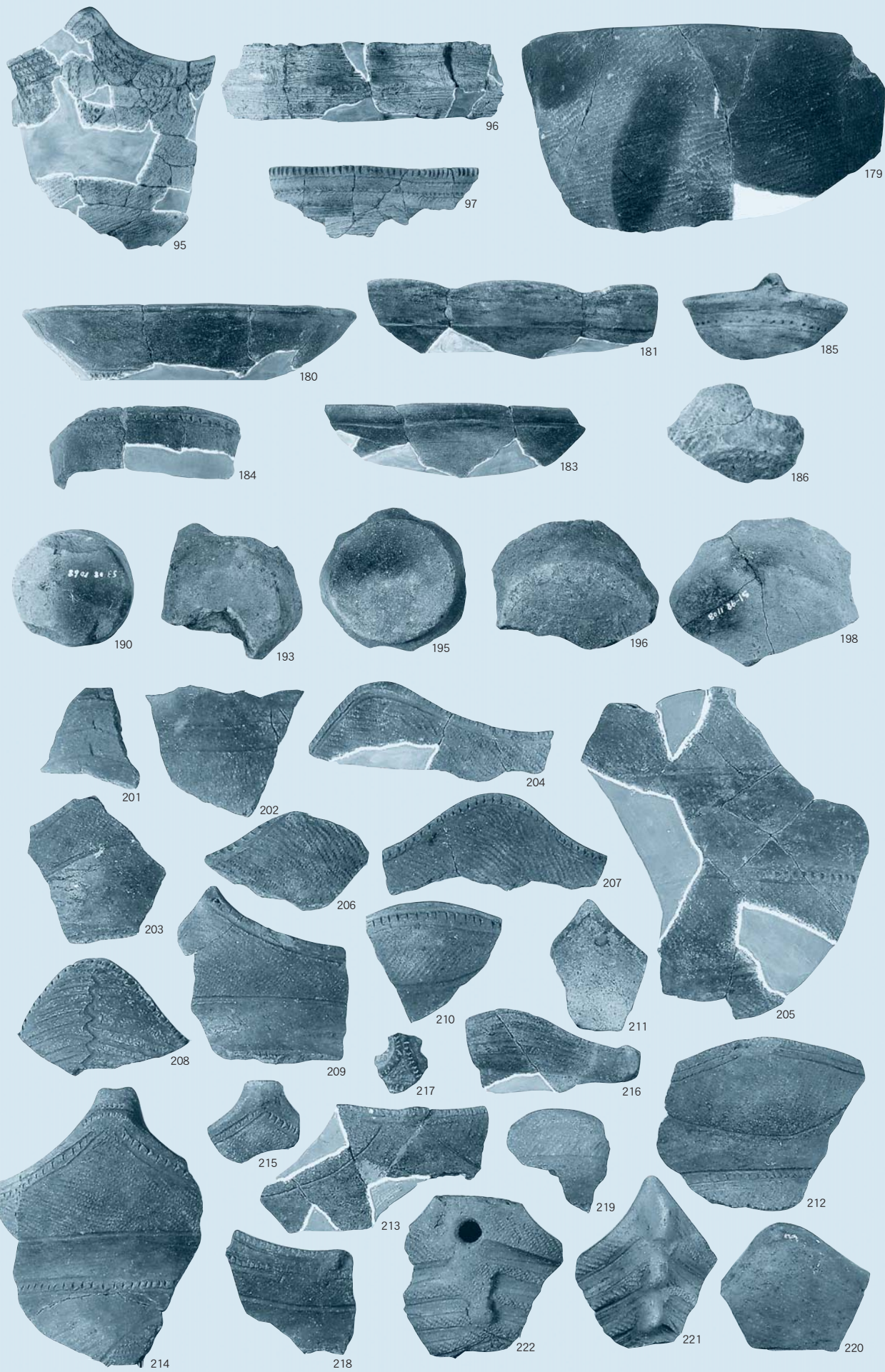



3次グリッド-293



3次グリッド-298

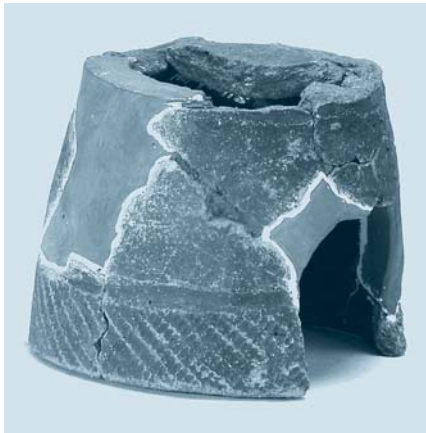

3次グリッド-299



3次グリッド-310



3次グリッド-312



3次グリッド-313



3次グリッド-315



3次グリッド-318



3次グリッド-320



3次グリッド-324



3次グリッド-341



3次グリッド-343



3次グリッド-345



3次グリッド-347



3次グリッド-348

3次調査区グリッド

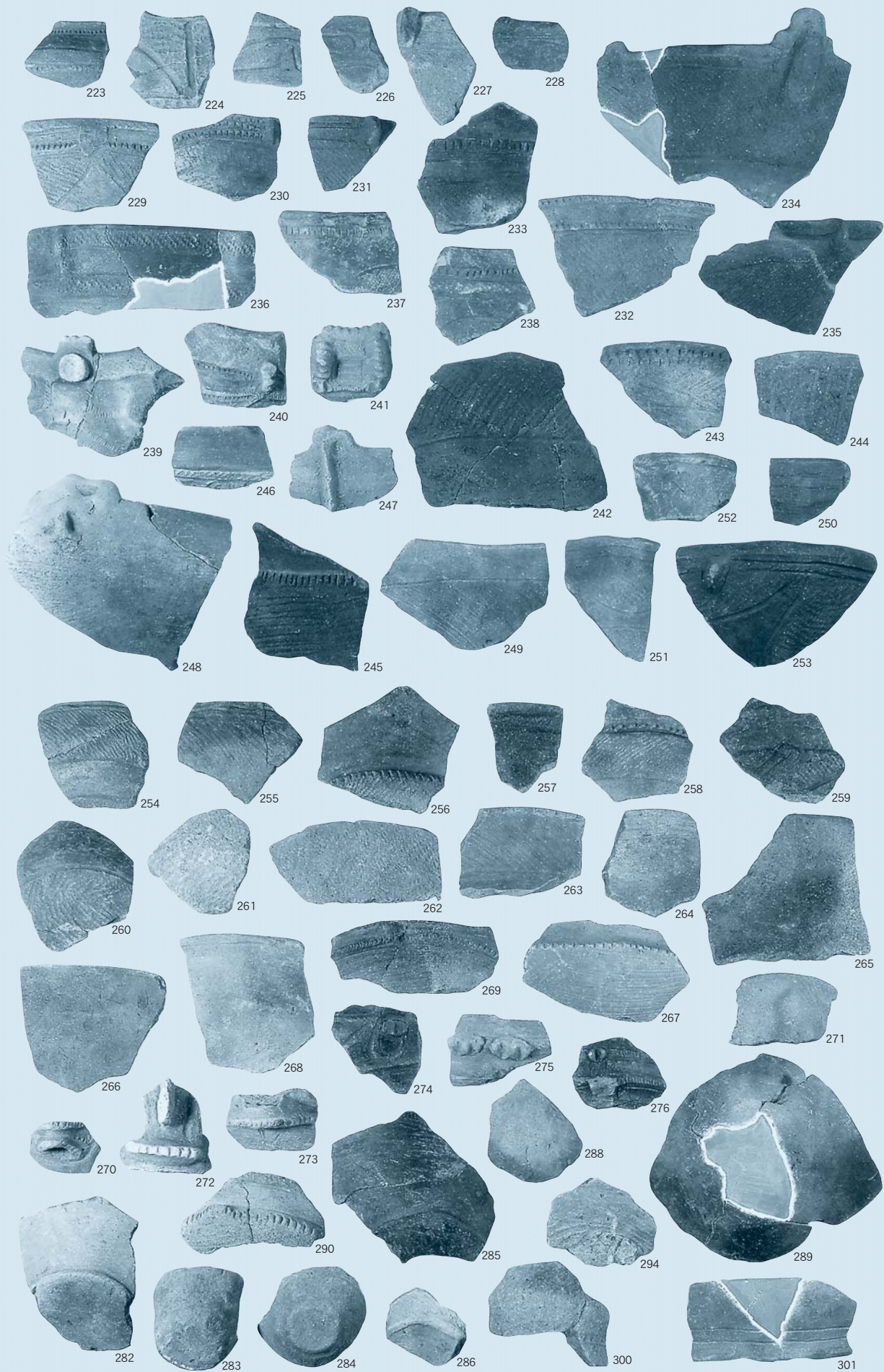

3次調査区グリッド

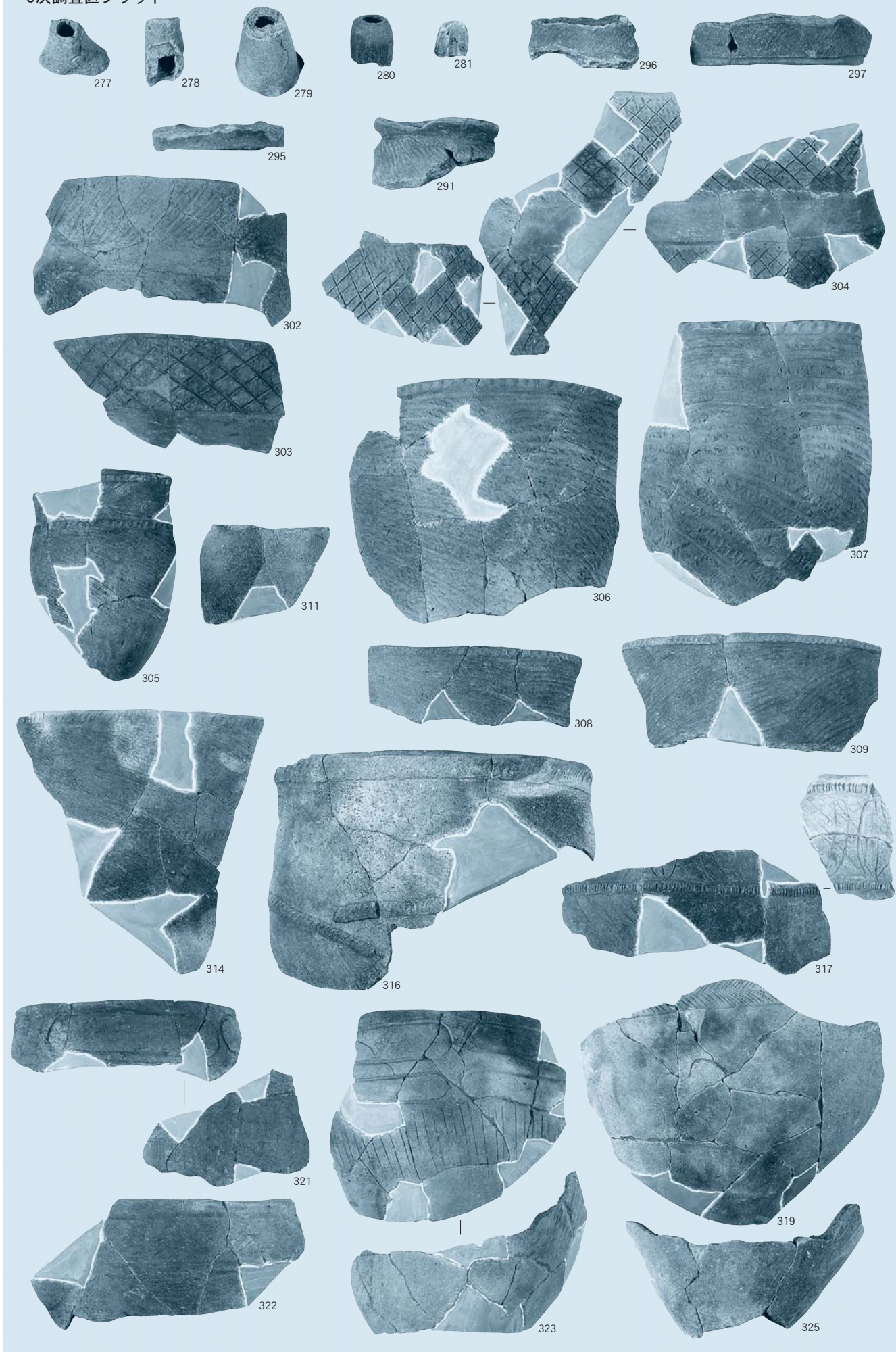

3次調査区グリッド

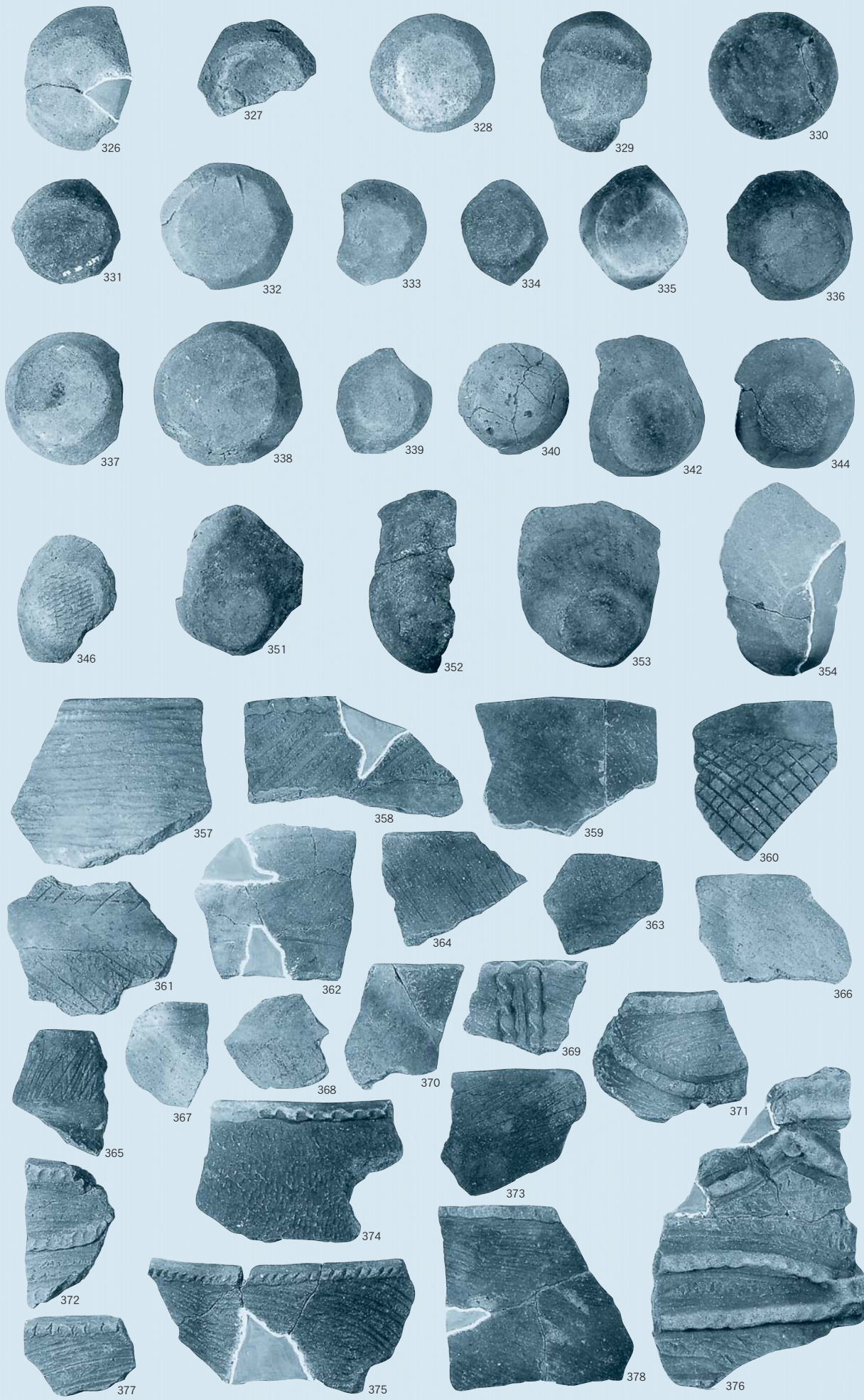

3次調査区グリッド

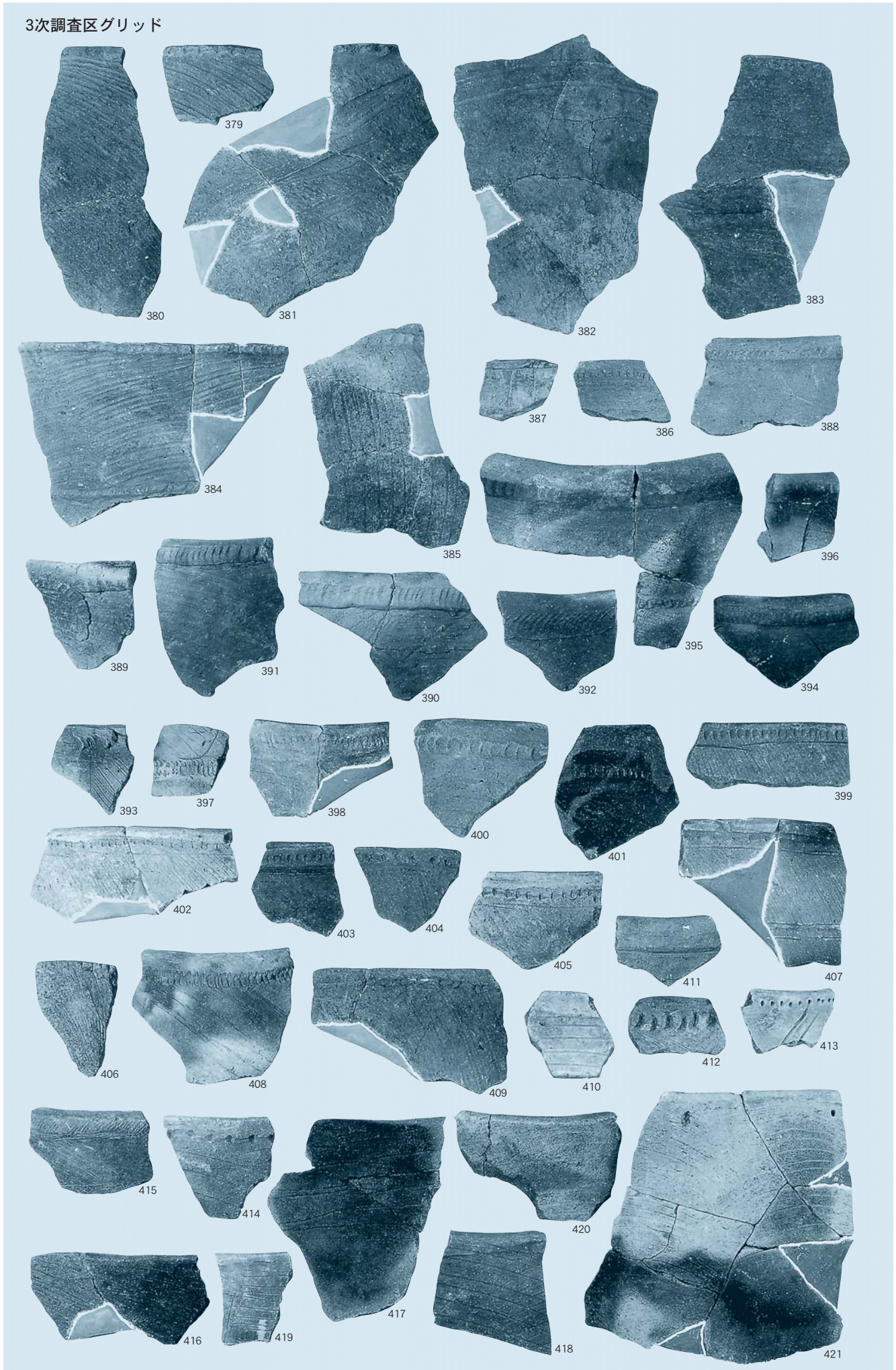

3次調査区グリッド

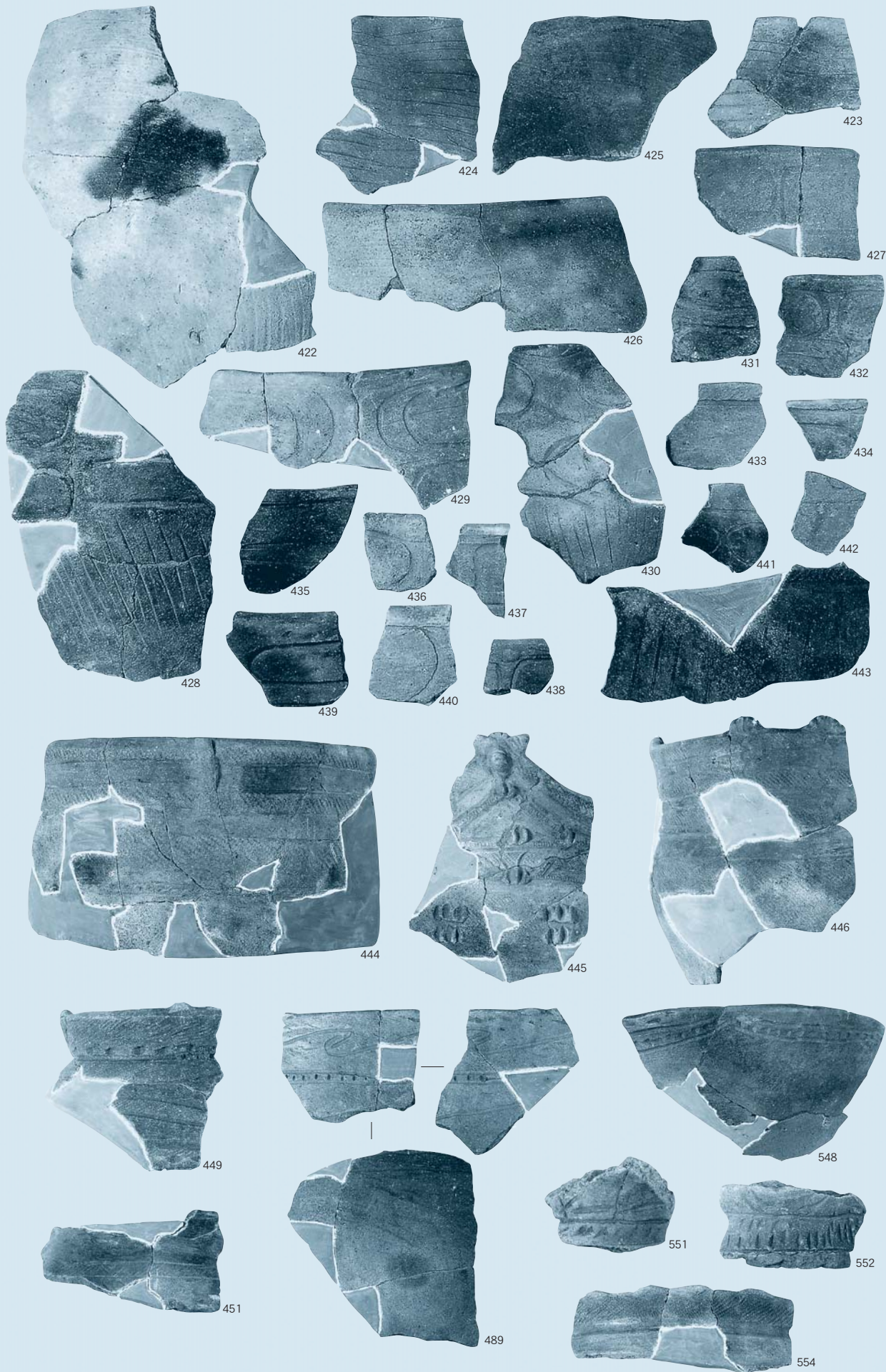

3次調査区グリッド

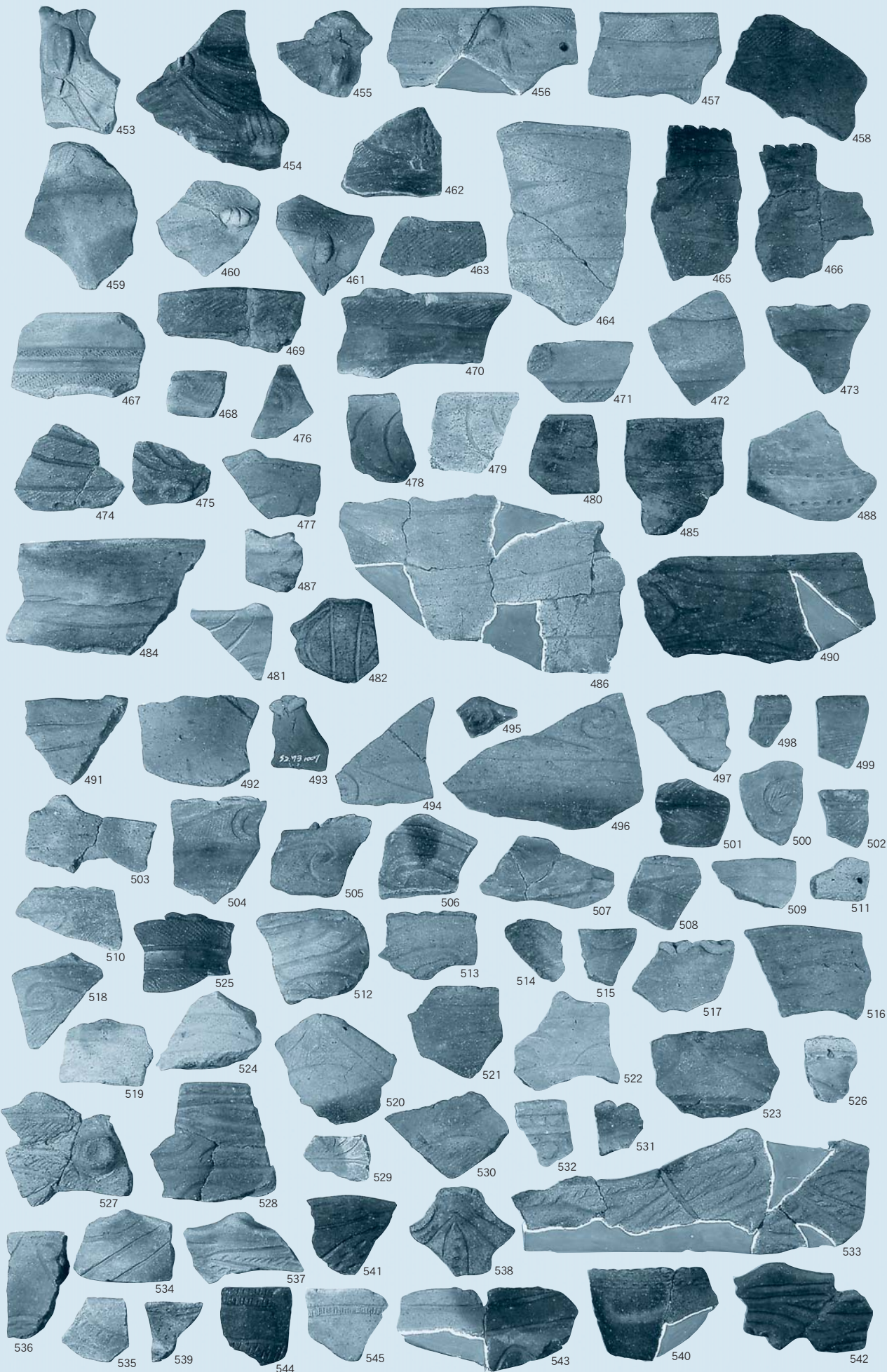

3次調査区グリッド

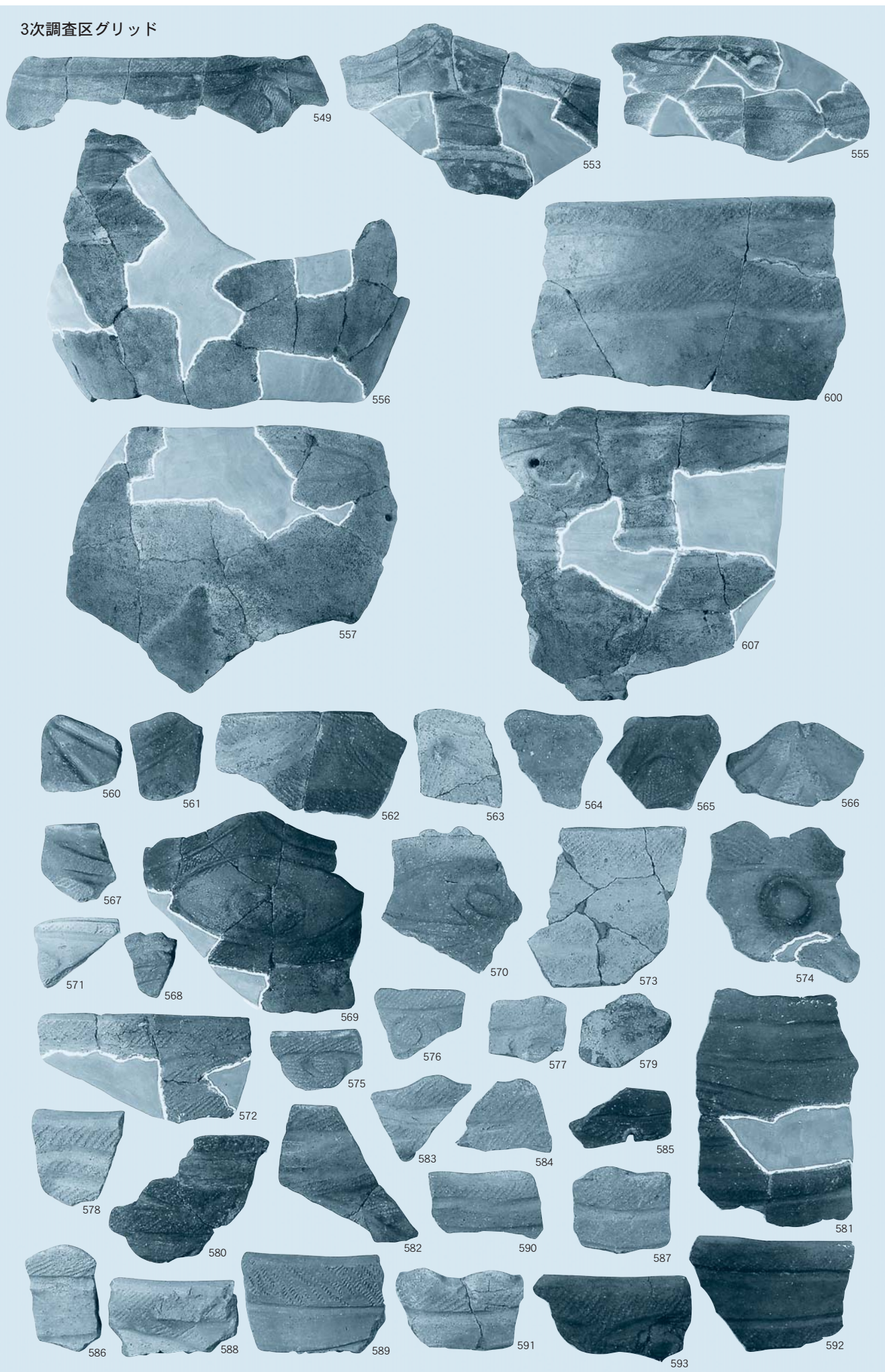

3次調査区グリッド

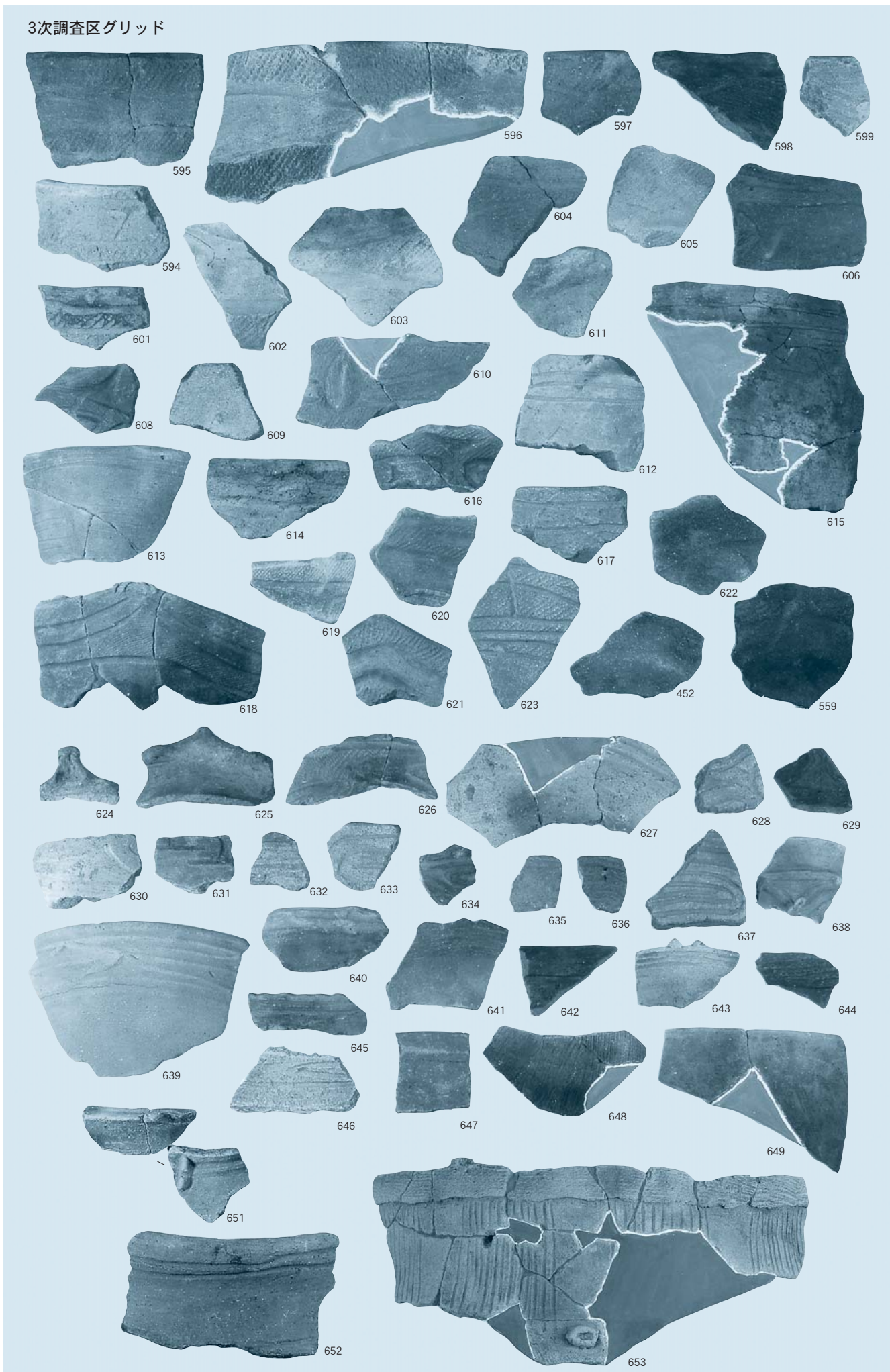



3次グリッド-349



3次グリッド-448



6次グリッド-60



3次グリッド-350



3次グリッド-450



6次グリッド-61



3次グリッド-355



3次グリッド-550



6次グリッド-63



3次グリッド-356



3次グリッド-558



6次グリッド-64



3次グリッド-447



3次グリッド-650

6次調査区グリッド

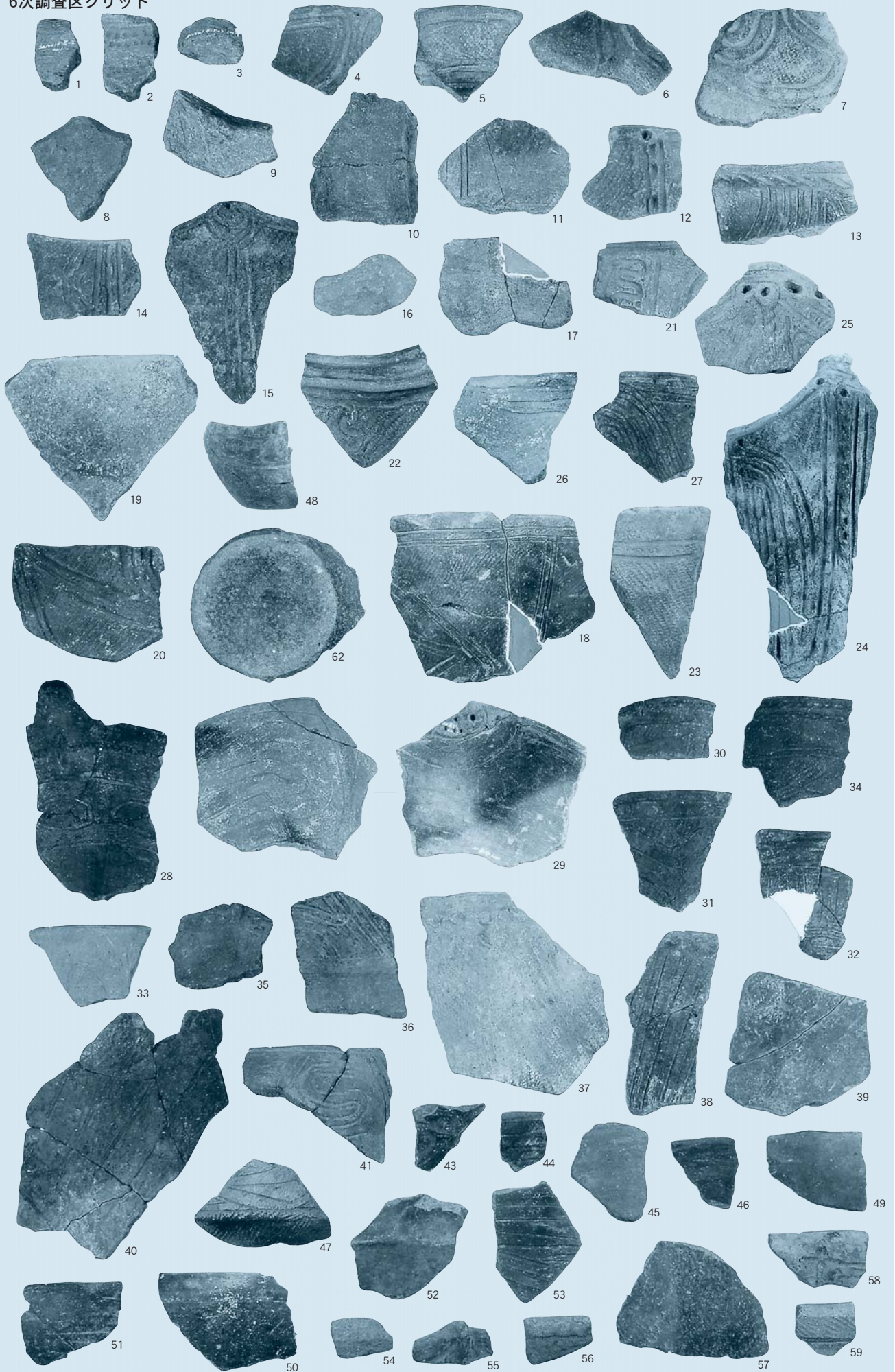

玉類

53号住居跡



58号住居跡



SS1区(67・68号住居跡)

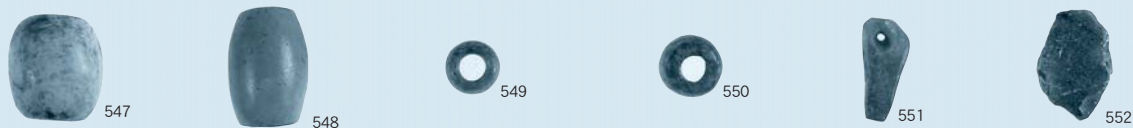

3次調査区グリッド

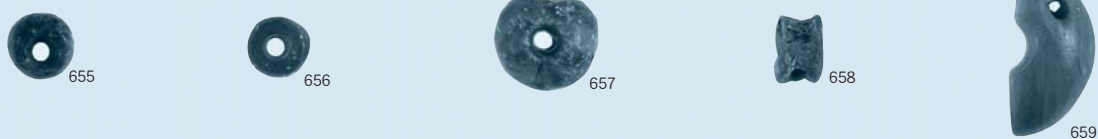

耳飾

53号住居跡



58号住居跡



706号土坑



3次調査区グリッド

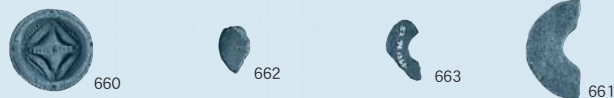

土偶・動物形土製品

53号住居跡



57号住居跡



58号住居跡

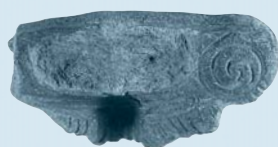

SS1区(67・68号住居跡)



60号住居跡



65号住居跡



SS1区(67・68号住居跡)



土偶

N209号土坑



701号土坑



SN561(西側)



SS5区グリッド

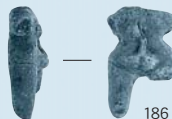

3次調査区グリッド

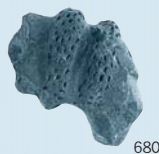
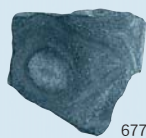
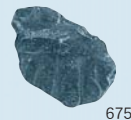
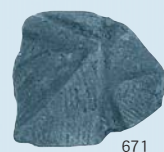
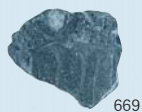
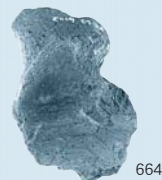

土版

SS1区グリッド

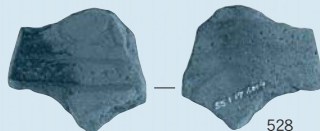

蓋形土製品・有孔円盤形土製品

23号住居跡



56号住居跡

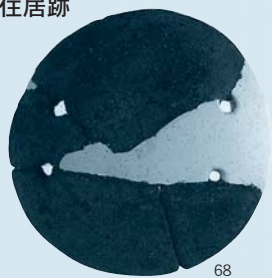

57号住居跡



SS1区(67・68住居跡)



N208号土坑



特殊土器

53号住居跡



60号住居跡



SS1区グリッド



3次調査区グリッド

SN561(西側)

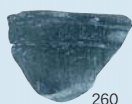

53号住居跡

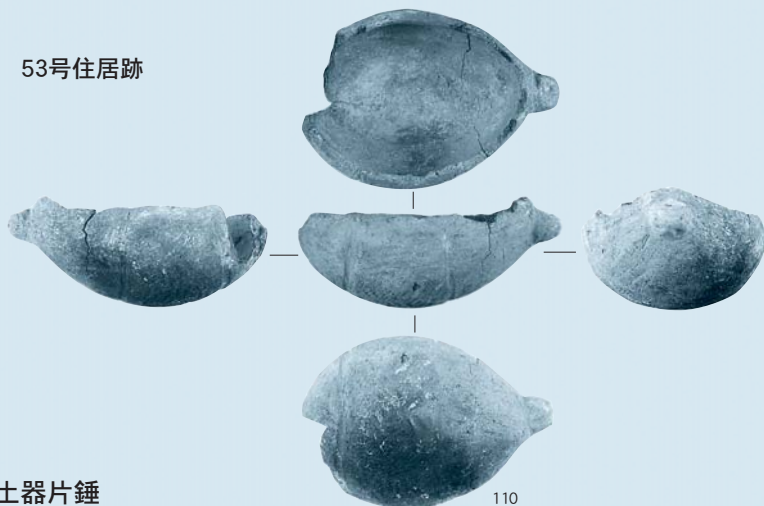

58号住居跡

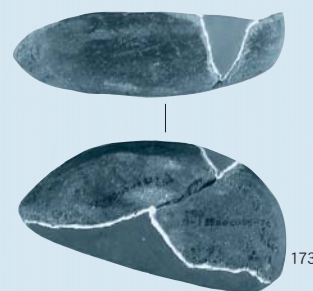

土器片錘

23号住居跡



53・54号住居跡

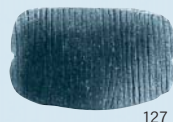
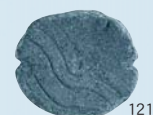

57号住居跡

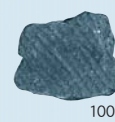
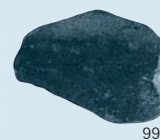
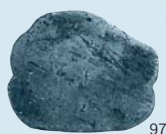

土器片錘

57号住居跡



720号土坑



58号住居跡

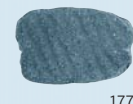

60号住居跡



61号住居跡



64号住居跡

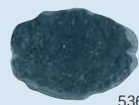
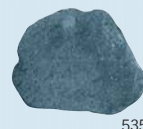
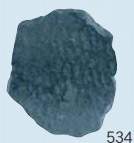

SS1区(67・68号住居跡)

SS5区グリッド

3次調査区グリッド

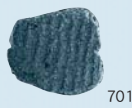

円盤形土製品

53号住居跡

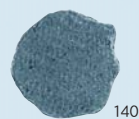

56号住居跡



57号住居跡

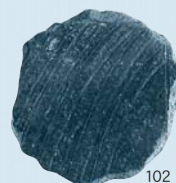

58号住居跡

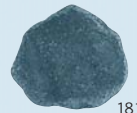

円盤形土製品

58号住居跡

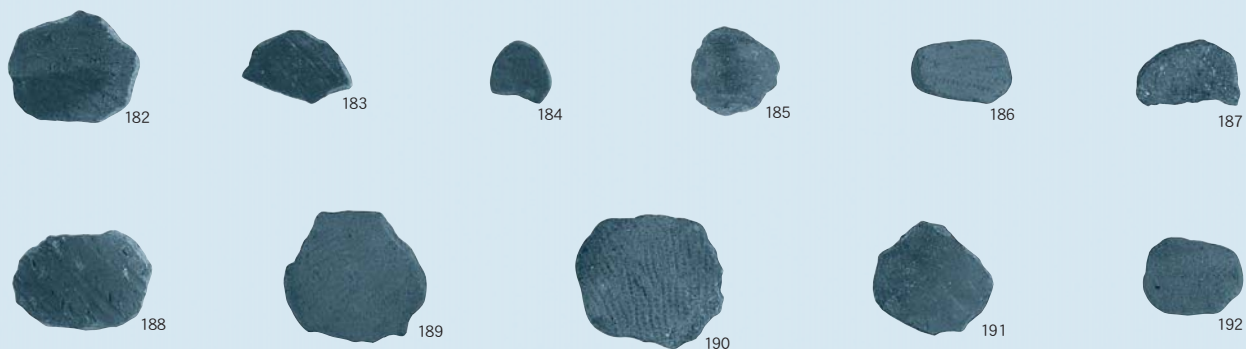

60号住居跡

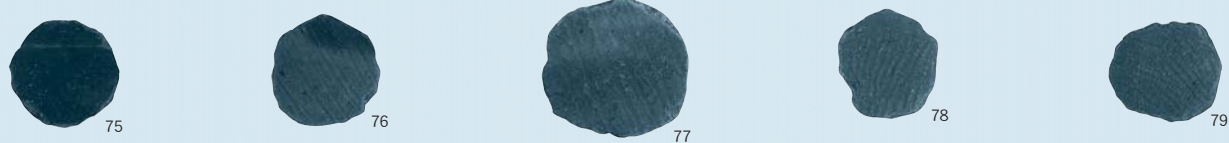

SS1区(67・68号住居跡)



N201号土坑

717号土坑

SN561(西側)

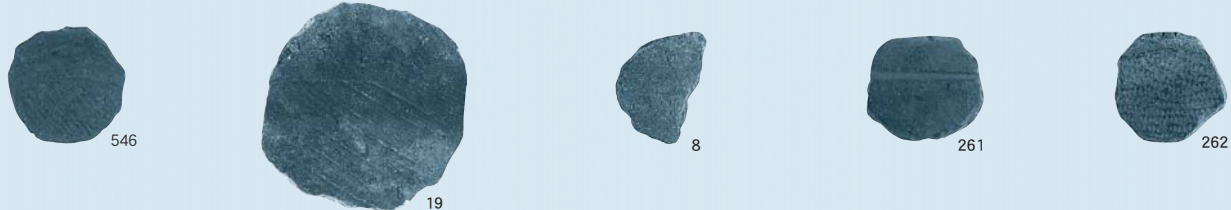

SS5区グリッド

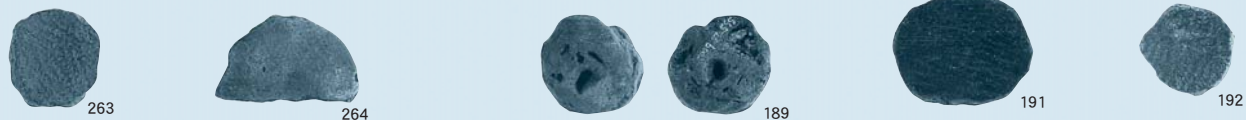

3次調査区グリッド

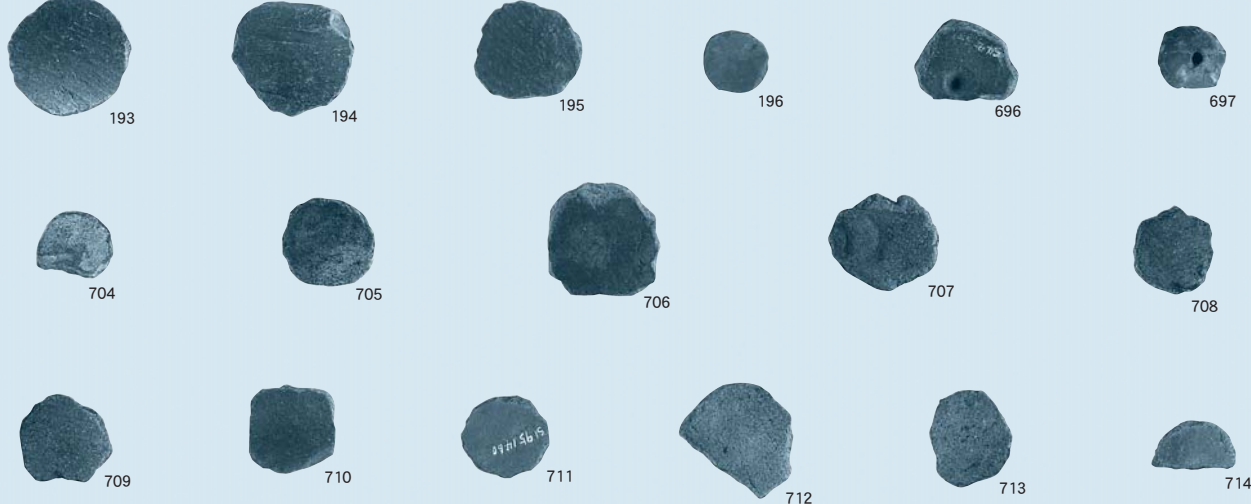

3次調査区グリッド



715

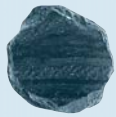

716

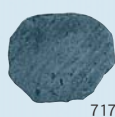

717



718

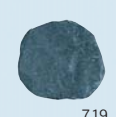

719

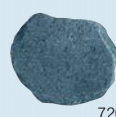

720



721



722



723



724

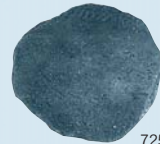

725



726



727



728



729



730

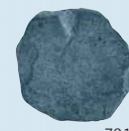

731



732



733



734



735



736

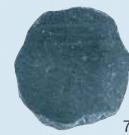

737



738



739

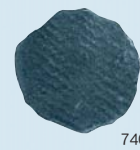

740



741



742



743



744



745



746



747



748



749



750



751



752



753

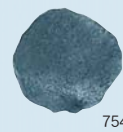

754



755



756



757



758

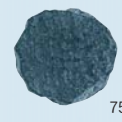

759

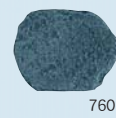

760



761



762



763



764



765

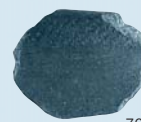

766

遺構出土剥片石器(1)

表

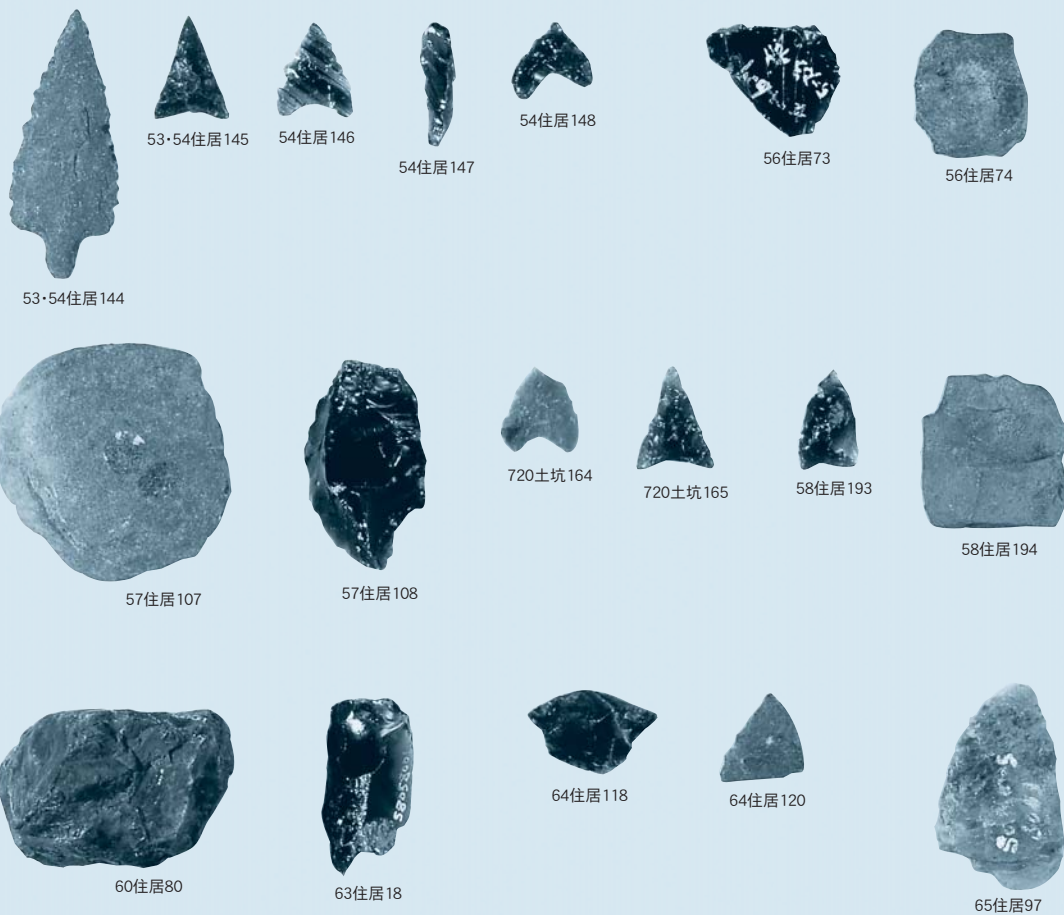

裏

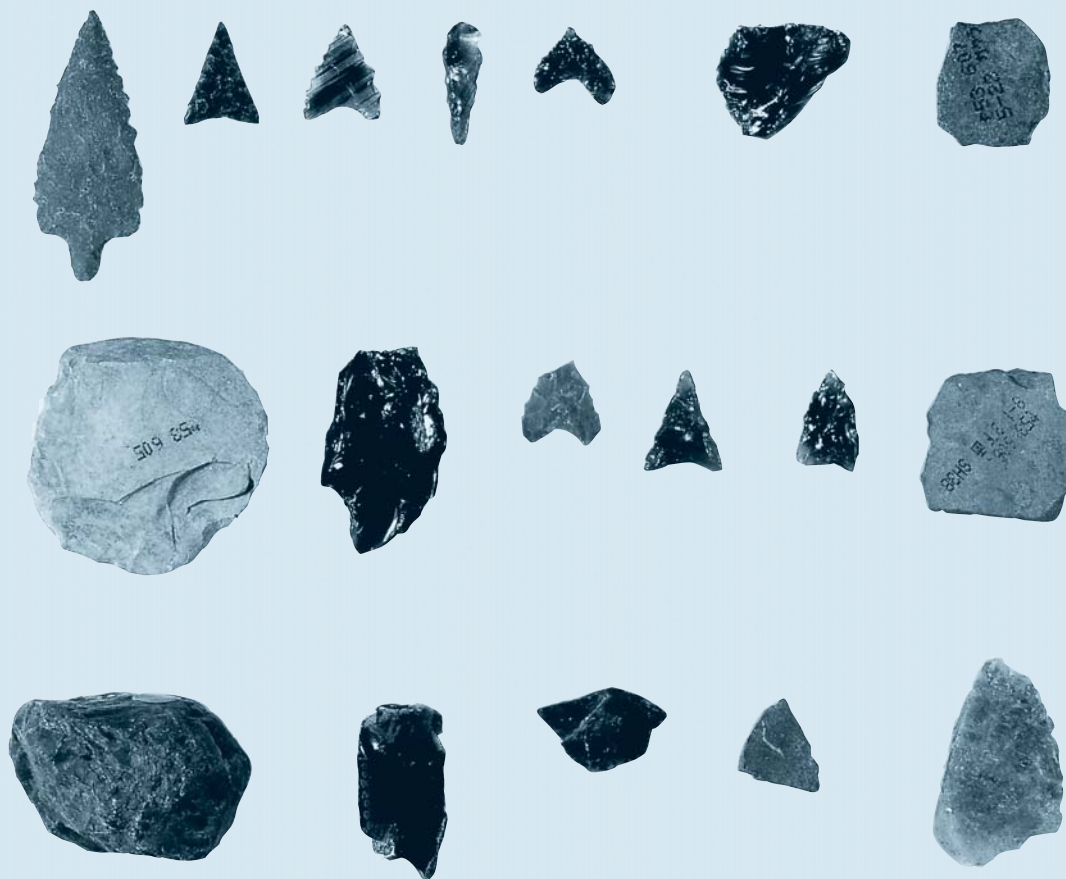

遺構出土剥片石器(2)

表



SS1-553

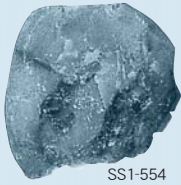

SS1-554



SS1-555



SS1-556



SS1-557



SS1-558

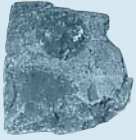

SS1-559



SS1-560



SS1-561



SS1-562



SS1-563



SS1-564



SS1-565

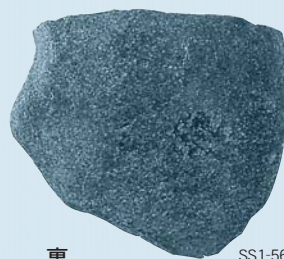

SS1-566



SS1-567



SS1-568

裏

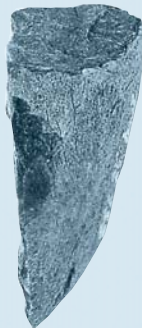
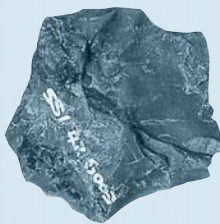

遺構出土剥片石器(3)



SS1-569



SS1-570



SS1-571



SS1-572



SS1-573



SS1-574



SS1-575

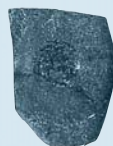

SS1-576



SS1-577



SS1-578



SS1-579



SS1-580



SS1-581



SS1-582

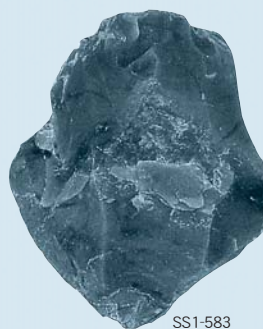

SS1-583



SS1-584



SS1-585

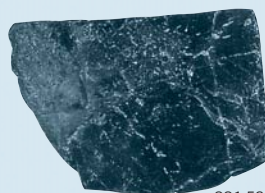

SS1-586



SS1-587



SS1-588

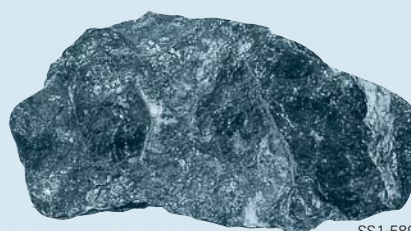

SS1-589

遺構出土剥片石器(4)



遺構出土剥片石器(5)

表

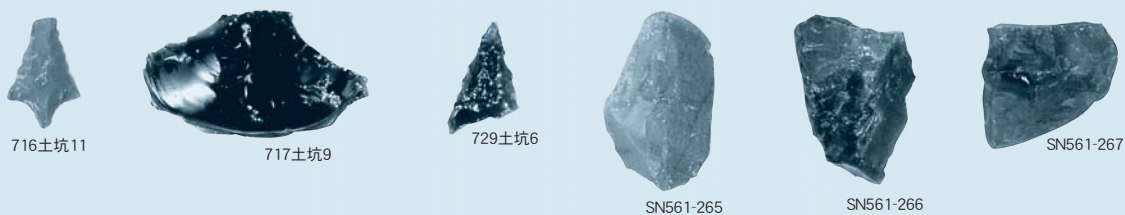

裏



遺構出土輕石製品

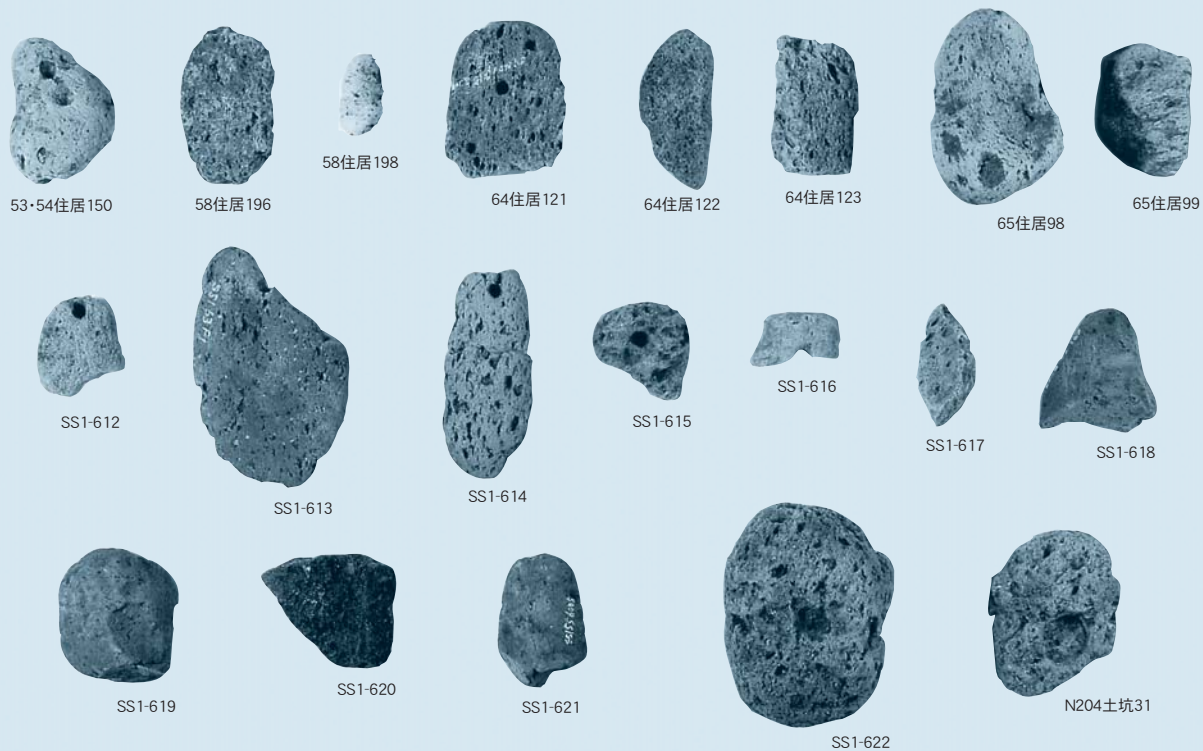

遺構出土石斧類

表



23住居65



53-54住居149



56住居75

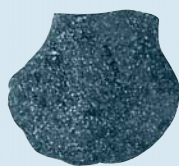

57住居109



57住居111



720土坑167



60住居81



SN561-270



SN561-271



SS1-594



SS1-595



SS1-596



SS1-597



SS1-598



SS1-599



SS1-657



SS1-660

裏

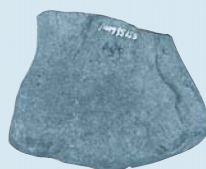
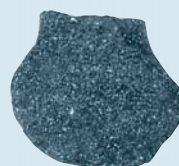

遺構出土砥石類



53-54住居151



53-54住居152



53-54住居153



53-54住居154



57住居110



57住居113



720土坑166



62住居29



64住居124



64住居125



64住居127



SS1-600



SS1-601



SS1-602



SS1-603



SS1-605



SS1-606



SS1-607



SS1-608



SS1-610



SS1-611



N215土坑8



SS1-609

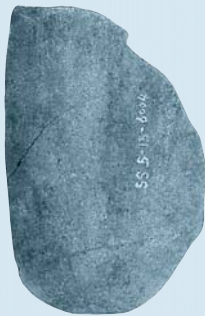

60住居88



61住居26

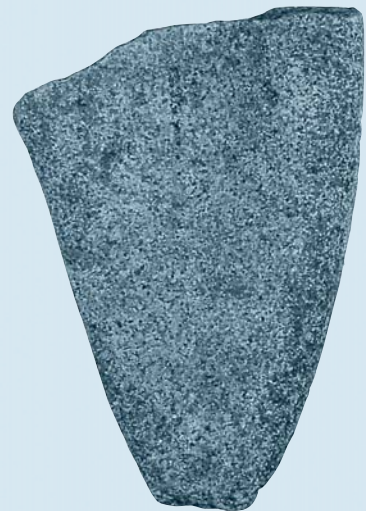

56住居79



65住居100

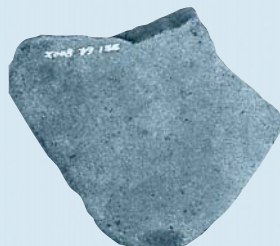

SS1-631

遺構出土磨石類(1)



53・54住居 155



53・54住居 156



53・54住居 157

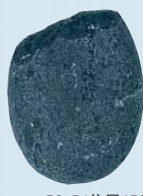

53・54住居 158

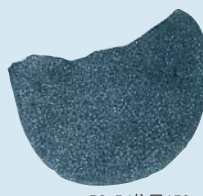

53・54住居 159



53・54住居 160

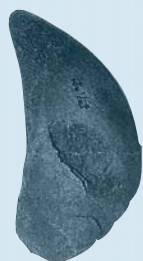

53・54住居 161



53・54住居 163



55住居 6



56住居 76

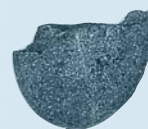

56住居 77



57住居 112



57住居 114



57住居 115



57住居 117



57住居 118



57住居 121



57住居 119



57住居 122



57住居 120



58住居 197



58住居 199



58住居 200



58住居 201



58住居 202



58住居 203

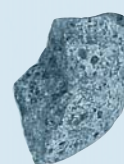

58住居 204



58住居 205

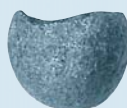

58住居 206



58住居 207



58住居 208



60住居 82

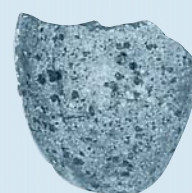

60住居 84



60住居 85



60住居 83



60住居 86



60住居 87



64住居 126



64住居 128



64住居 129



65住居 101

遺構出土磨石類(2)

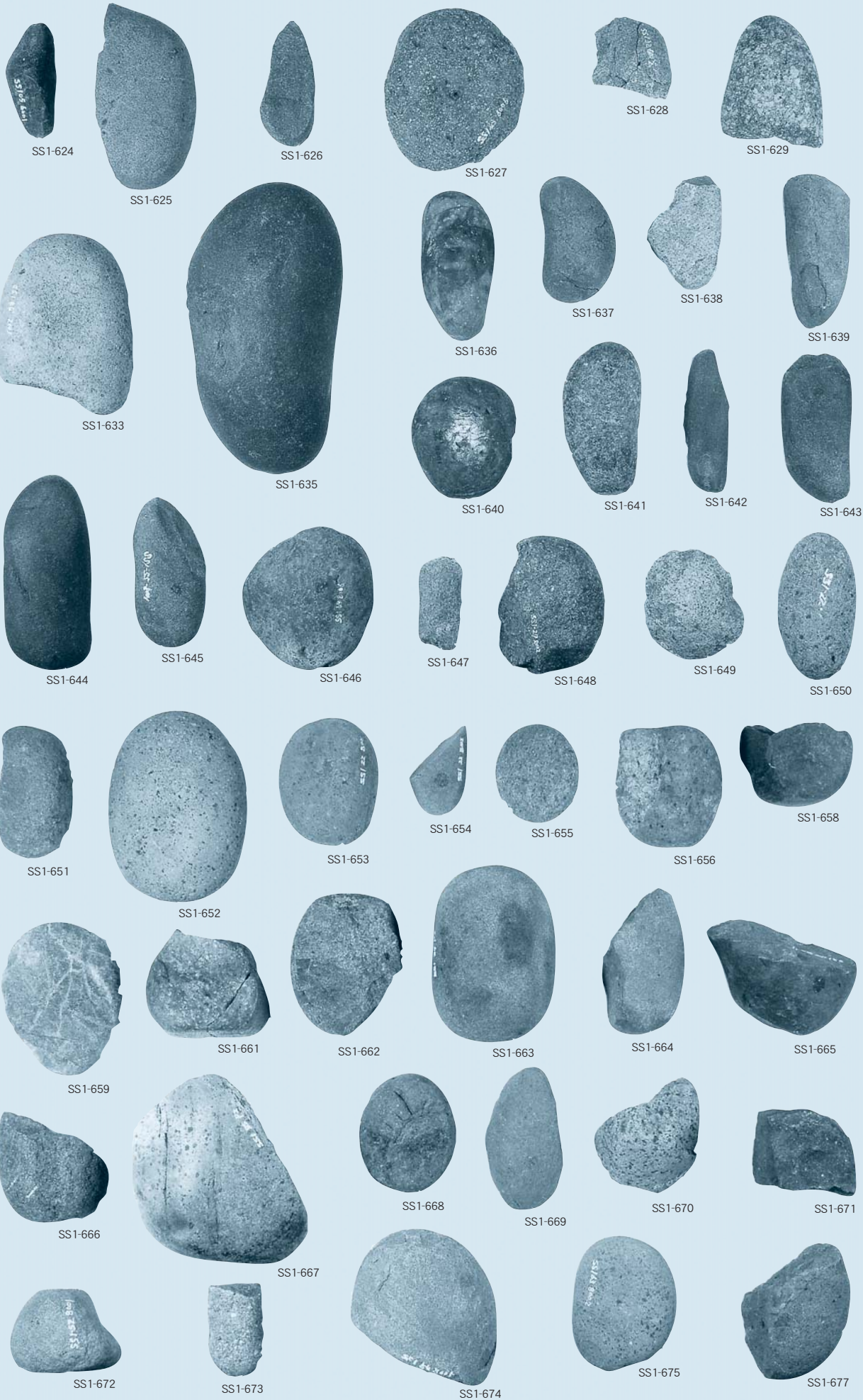

遺構出土磨石類(3)



SS1-676

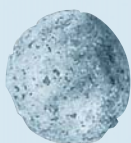

SS1-679



SS1-678



SS1-681



SS1-682



SS1-683



SS1-680



SS1-684



SS1-685



SS1-686



SS1-687



N201土坑20



N205土坑19



N205土坑20



N205土坑21



N205土坑22



2号炉穴3

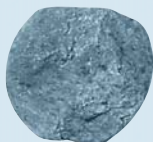

710土坑6

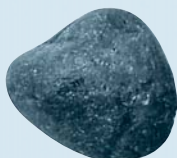

710土坑8



710土坑10



SN561-272



SN561-273



SN561-274



SN561-275

遺構出土石皿類(1)



53·54住居164



53·54住居162



55住居7



57住居123



55住居8



58住居212

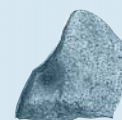

58住居209



57住居124

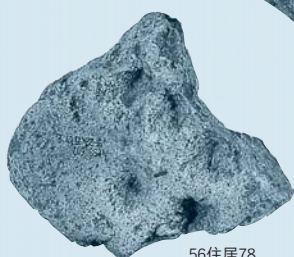

56住居78



58住居213



62住居30

遺構出土石皿類(2)



64住居130



64住居131

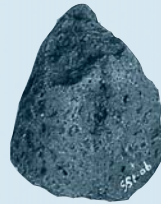

SS1-623



SS1-630



SS1-634



SS1-632



SS1-689

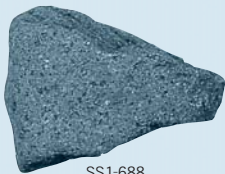

SS1-688



SS1-691



SS1-690

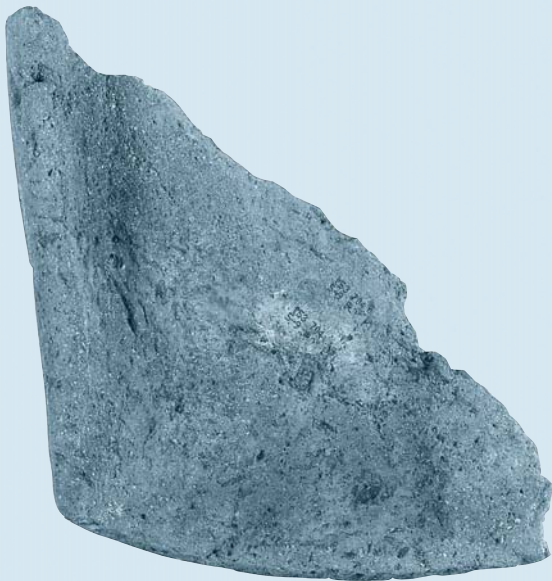

704土坑15

遺構出土石棒



65住居102



SS1-707



N214土坑12

遺構出土石剣

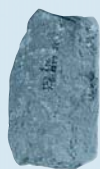

58住居195



SS1-692



SS1-694



SS1-693



SS1-700



SS1-701



SS1-702



SS1-703



SS1-705



SS1-704

表



SS1-695



SS1-696



SS1-697



SS1-698



SS1-699



N206土坑13



N216土坑7



SS1-706



SN561-268



SN561-269

裏



グリッド出土剥片石器(1)

表



裏

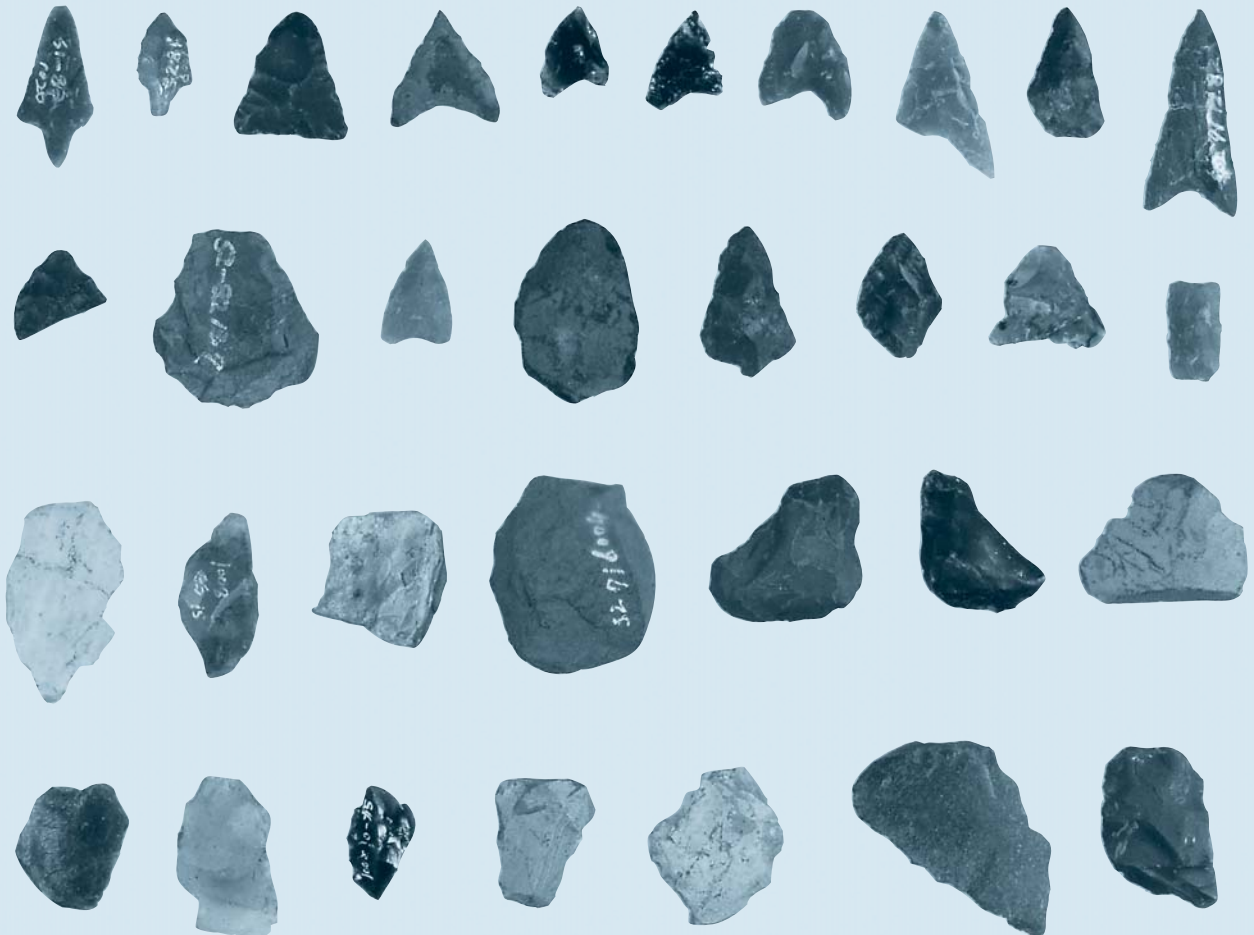

グリッド出土剥片石器(2)

表

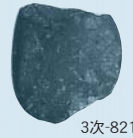
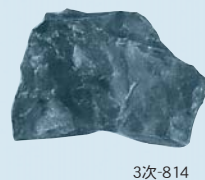
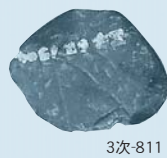

裏

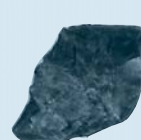
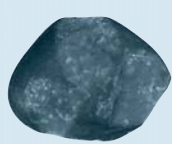
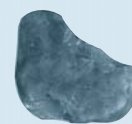
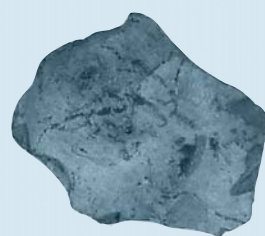

グリッド出土剥片石器(3)

表



3次-825



3次-829



3次-835



3次-836

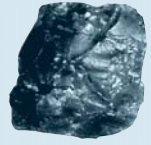

3次-837

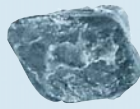

3次-838



3次-843



3次-845

裏

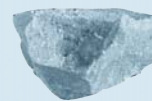
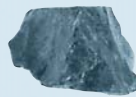

グリッド出土石斧類・砥石類・石剣類

表

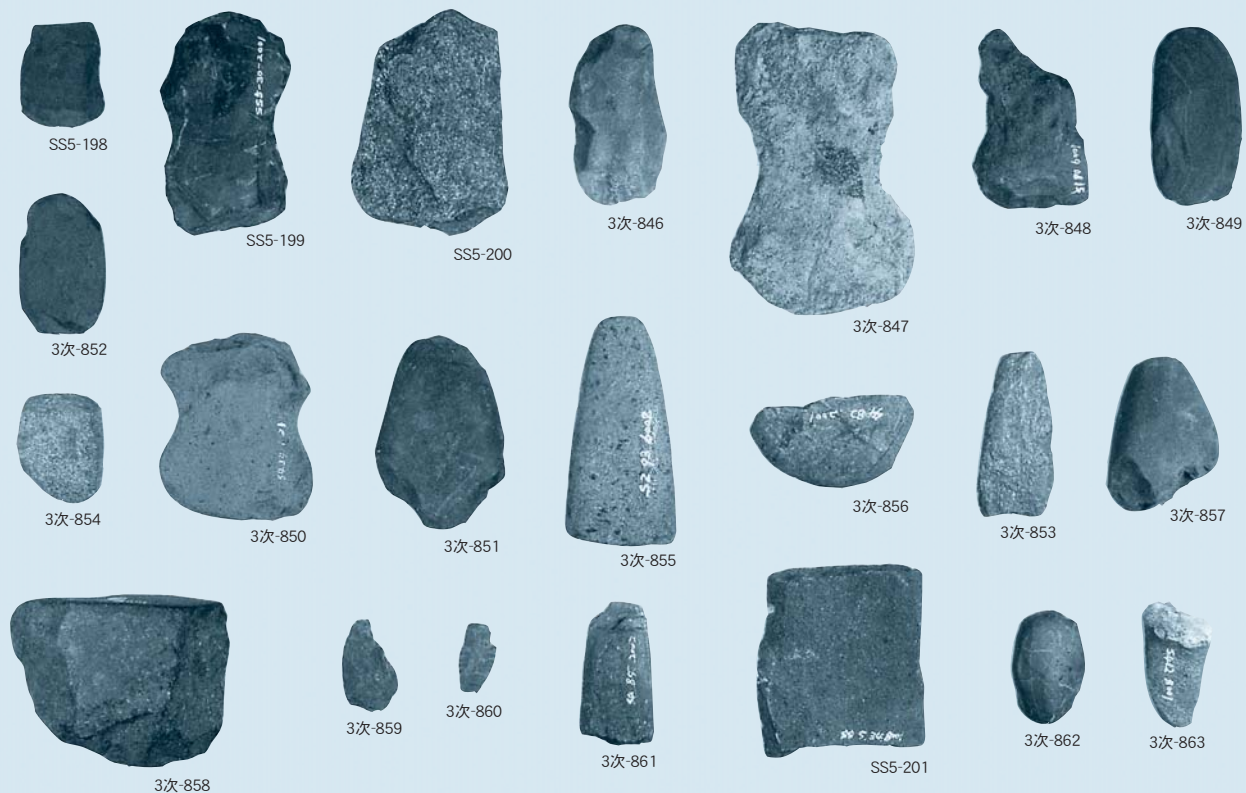

裏

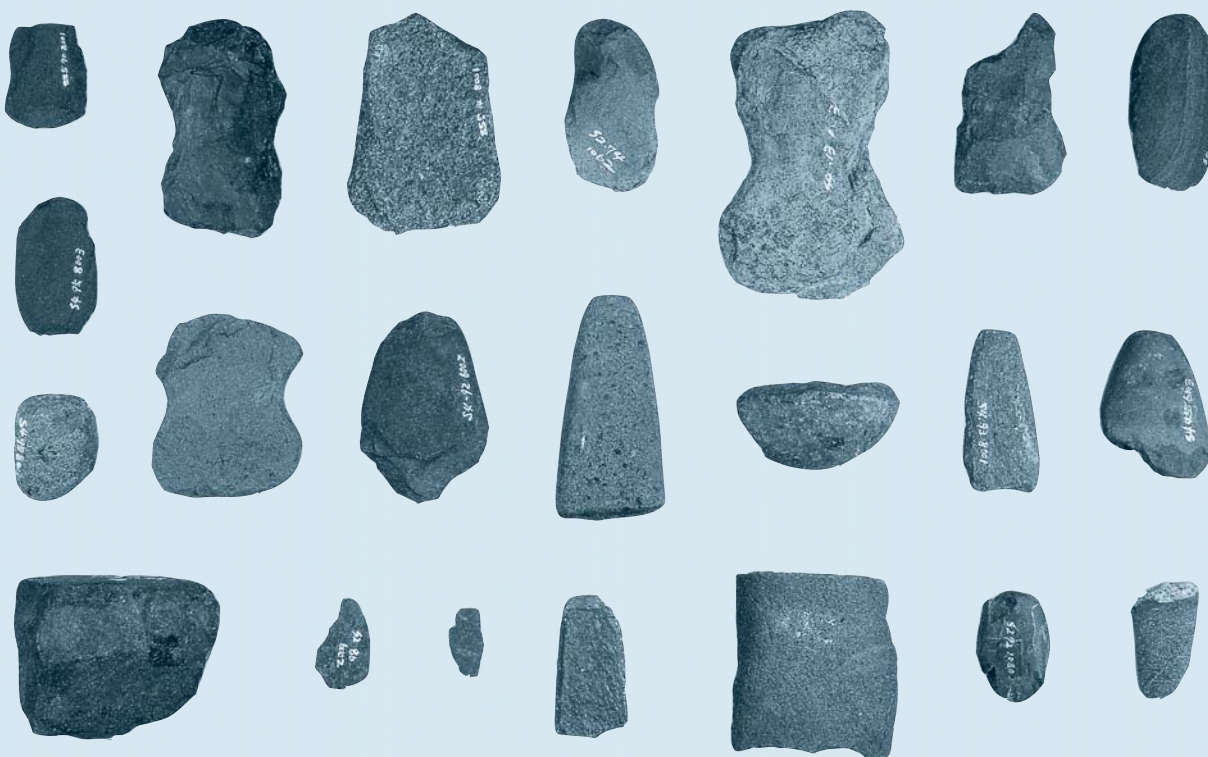

グリッド出土磨石類・石皿類

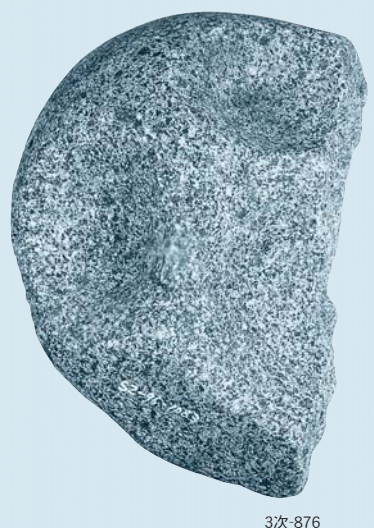
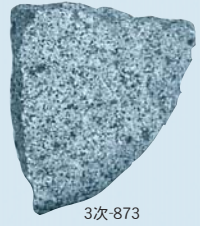
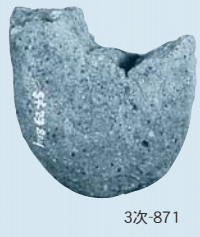
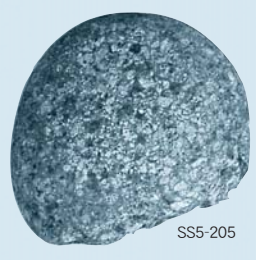
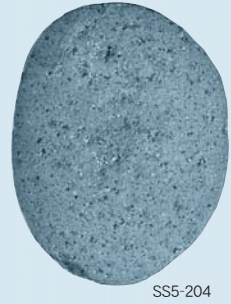

骨角貝製品

(S-2/3)

23号住居跡

53号住居跡



66



67



68



69



165

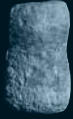

166



167



168



169



170



171



172



173



174



175

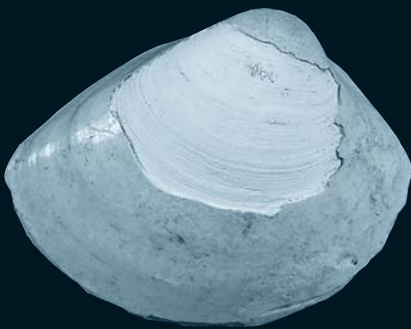

176



177



178



181



182



183



187



184



185



186

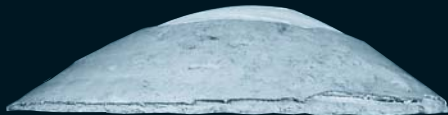

179



180



188



189



190



191



192



193



194



195



196



197



198



199



200



201



202



203

53号住居跡

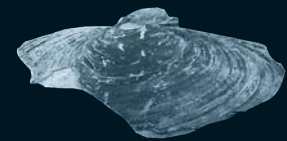
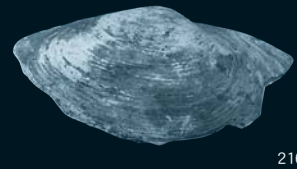
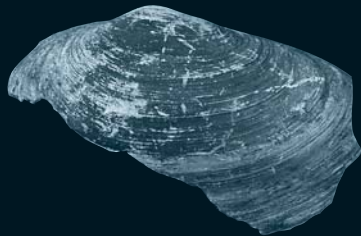
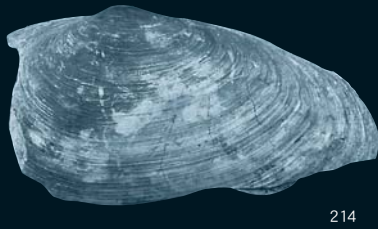
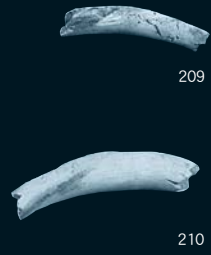

54号住居跡

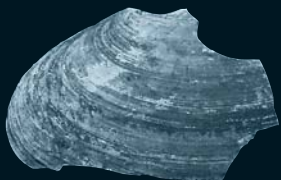

56号住居跡

(S-2/3)

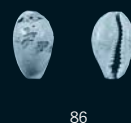
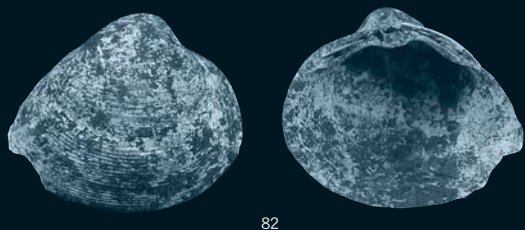

57号住居跡

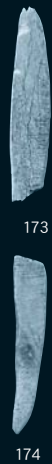

57号住居跡

(S-2/3)

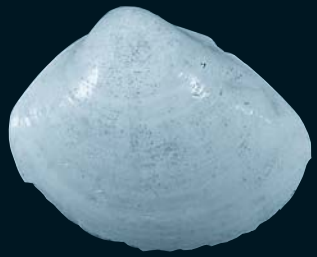

184



185

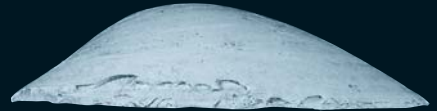

186

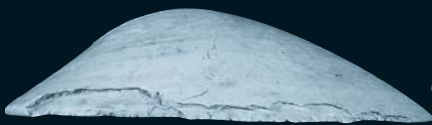
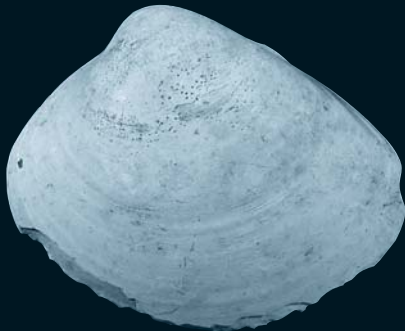

187

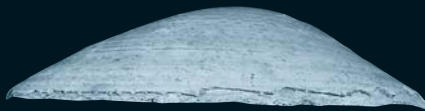

188

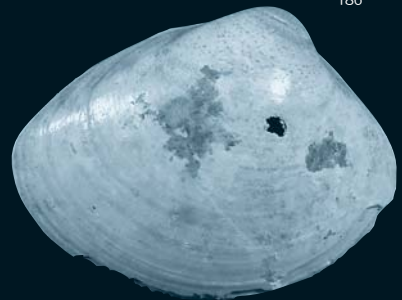

189



190



191



192



193

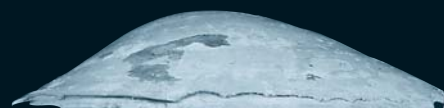
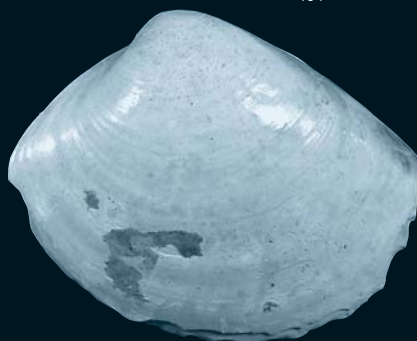

194

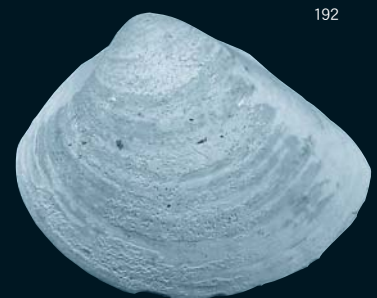

195

57号住居跡

(S-2/3)



196



197

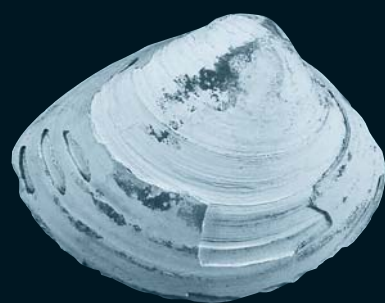

198

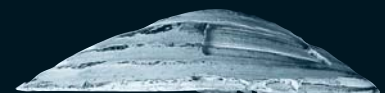

199

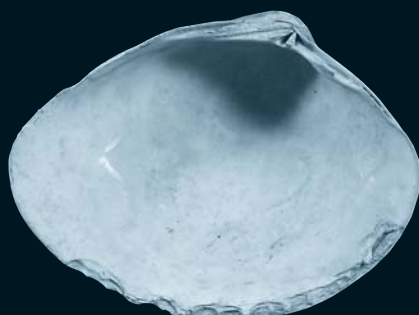

200



201

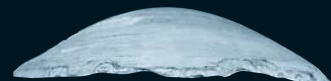

202



203

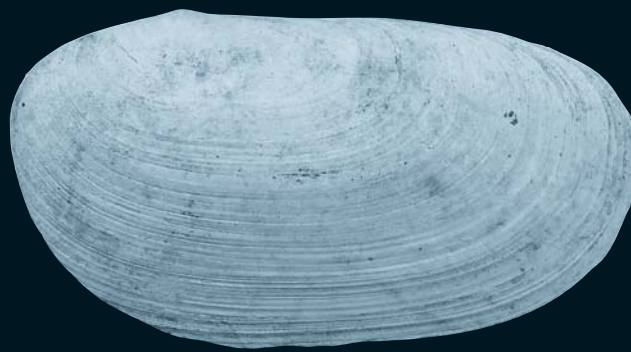

204

57号住居跡

(S=2/3)



249
埋蓋内より出土
幼児骨伴遺物

57号住居跡

(S=2/3)



268

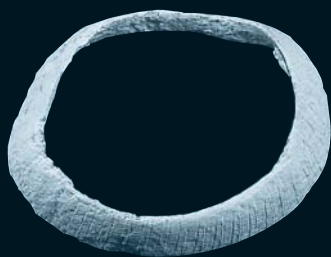

269

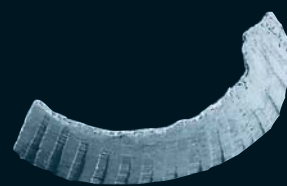

270



271



272



275



276



273



274

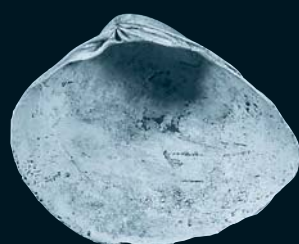

277

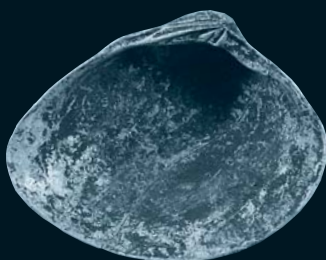

278



279



280



281



282

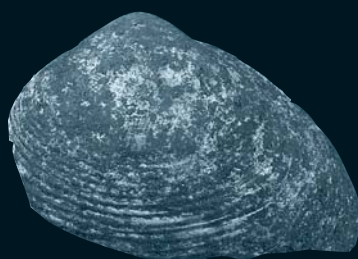

283

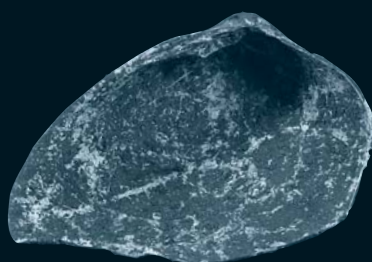

284



285

57号住居跡

(S-2/3)



284



287



285

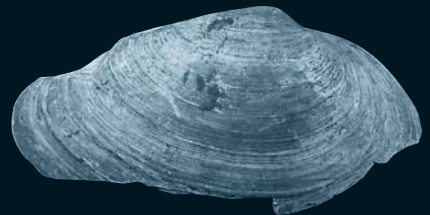

286



288



289



290



292



291

58号住居跡



214



215



216



217



218



219



220



58号住居跡

(S-2/3)



221

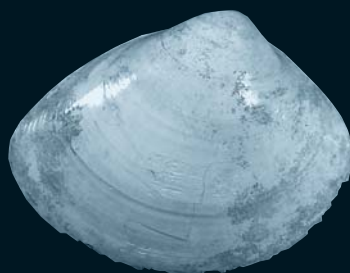

224



222



226

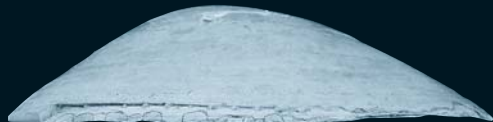
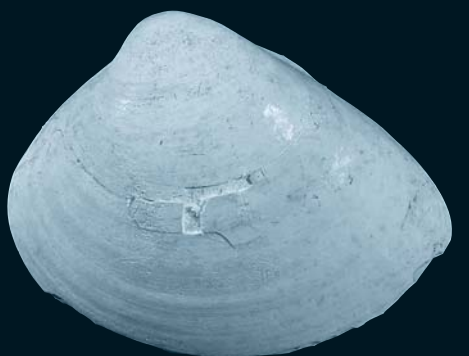

223



225



227

58号住居跡

(S-2/3)

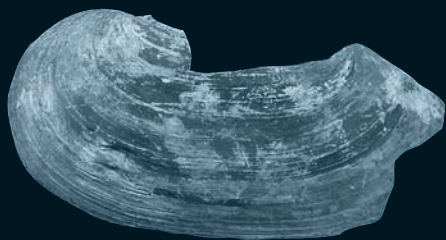
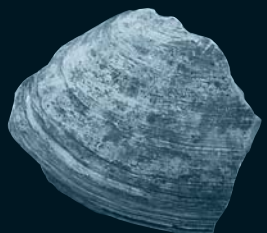
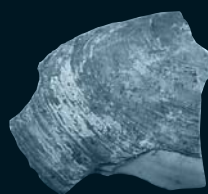
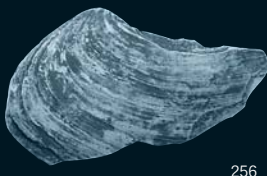
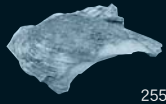
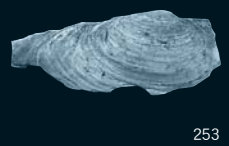
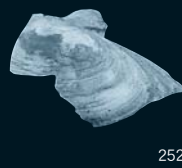
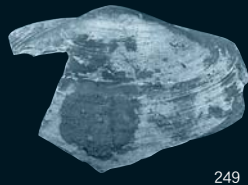
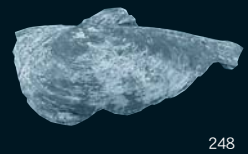
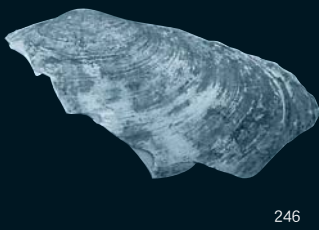
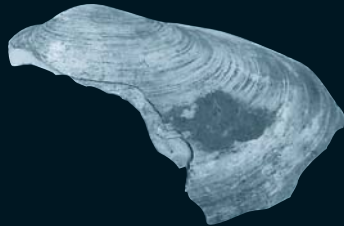
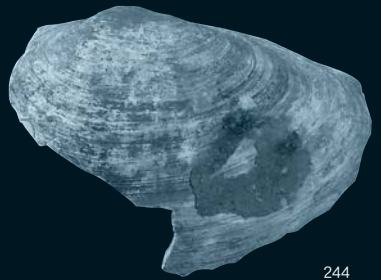
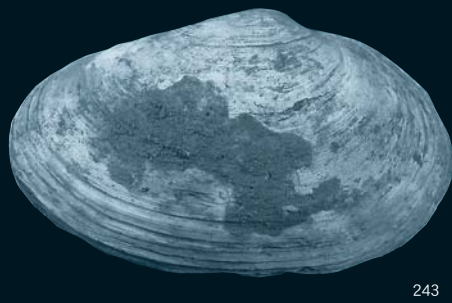
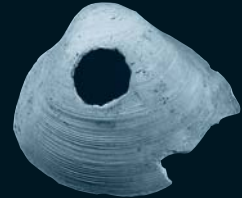
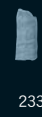
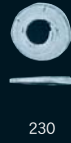

58号住居跡

(S-2/3)



261

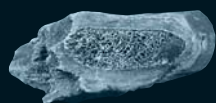
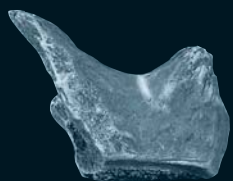
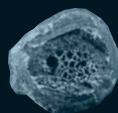

262



263

61号住居跡



27



28



29

62号住居跡

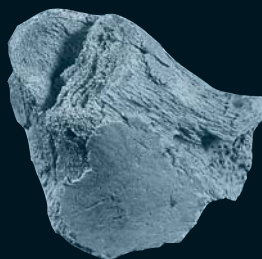

31

64号住居跡

(S-2/3)



132

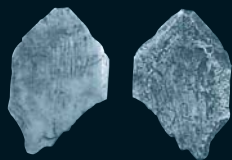

133



134

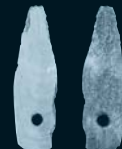

135



136



137



138

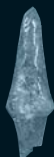

139



140



141



142



143



144



145



146



147



148



149



150



151



152



153



154



155



156



157



158



159



160



161

64号住居跡

(S-2/3)



162



163

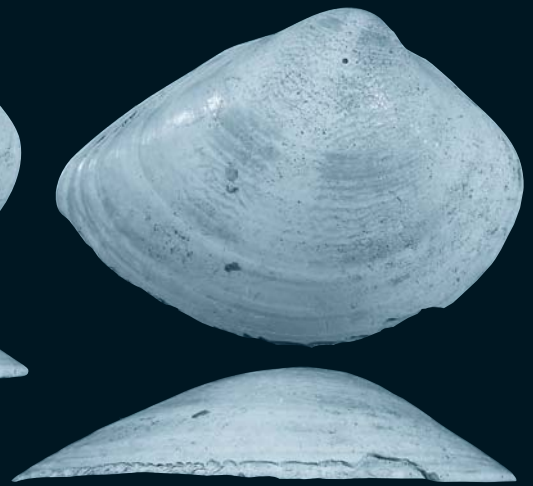

164



165



166



167



168

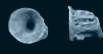

169



170



171



172



173



174



175



176



177



178



179



180



181



182



183



184



185



186

64号住居跡

(S-2/3)



187



188

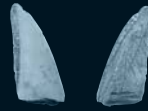

189



190



191



192

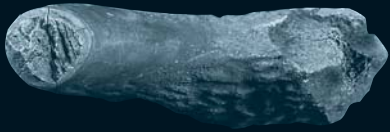

193



194

704号土坑

N204号土坑



16



17



32

1号埋葬犬

(S=1/2)



切齿骨



上顎犬齒 L



第3頸椎



第4頸椎



L



R

下顎骨

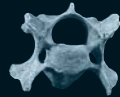

第5頸椎



肩甲骨 R



L



R

橈骨



L



R

尺骨

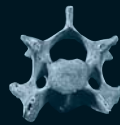

第6頸椎

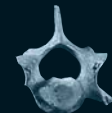

第7頸椎



寛骨 R



L



R

大腿骨



L



R

脛骨



胸椎



仙骨



腰椎

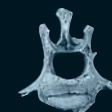

尾椎



踵骨 L



距骨 L



第2・3中手骨 L



第5中手骨 L



肋骨 L



頭蓋骨



L

下顎骨

R



環椎



胸椎



軸椎



腰椎

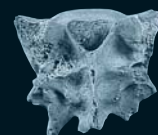

仙骨

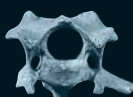

第3頸椎



尾椎



胸骨

2号埋葬犬 その2

(S=1/2)



肩甲骨 L



L 上腕骨



R



L 橈骨



R



尺骨 R



L 寛骨

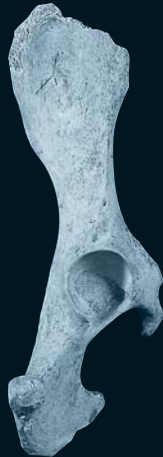

R



L 大腿骨



R



L 脛骨



R



腓骨 L



膝蓋骨 R



第2中手骨 R



第5中手骨 L



第3足根・中足骨 L



第5中足骨 L



第4・5中足骨 R



尺側手根骨 L



基節骨



踵骨 R



距骨 R



中節骨



L 肋骨 R



骨折痕の認められる肋骨破片

3号埋葬犬

(S=1/2)

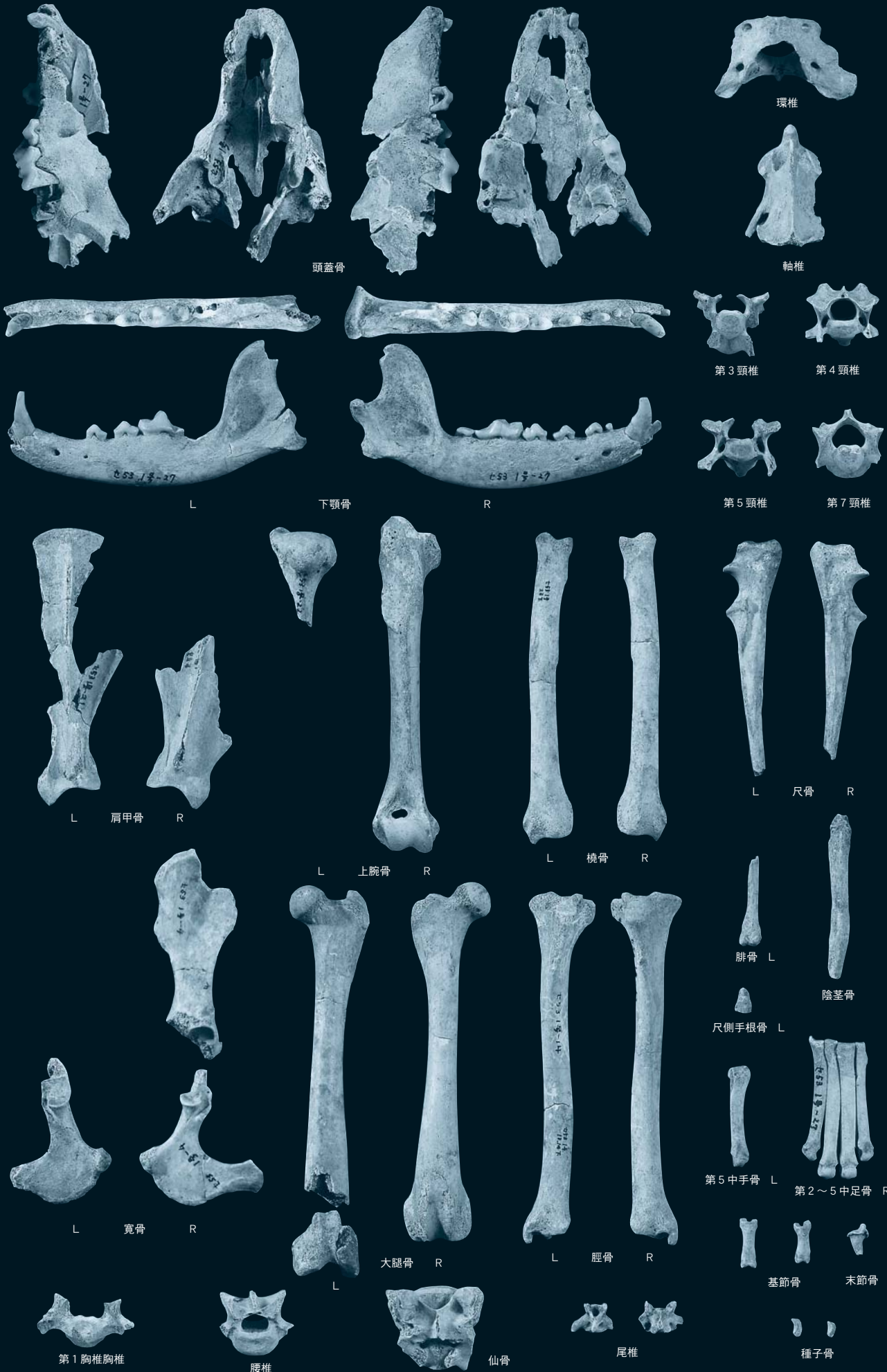

4号埋葬犬 その1

(S=1/2)

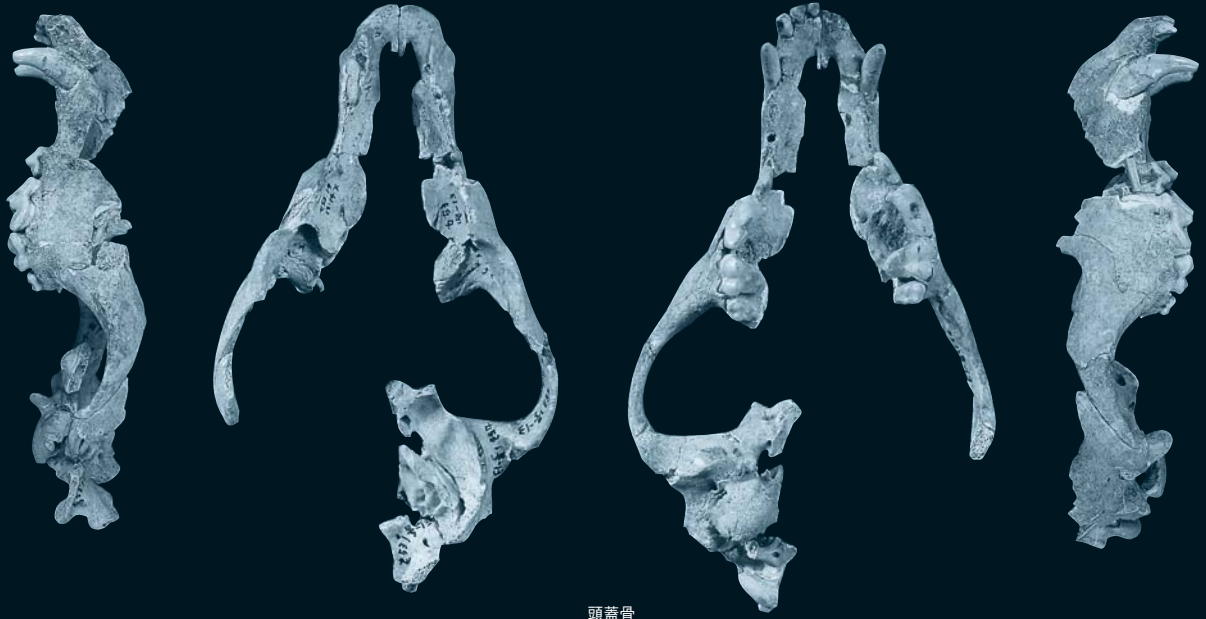

頭蓋骨

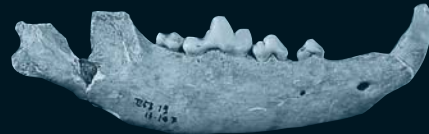
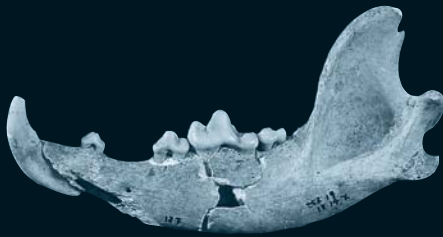

L

下顎骨

R

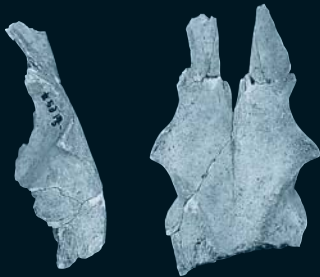

前頭骨

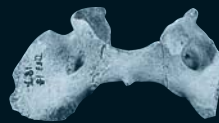

環椎

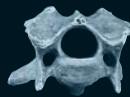

第4頸椎

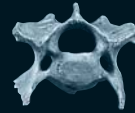

第5頸椎

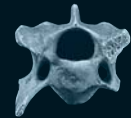

第6頸椎



胸椎



腰椎

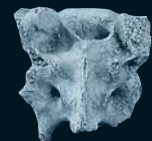
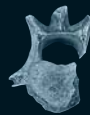

仙骨

4号埋葬犬 その2

(S=1/2)



L 肩甲骨 R

L 上腕骨 R

L 橈骨 R

L 尺骨 R



L 寛骨 R

L 大腿骨 R

L 脛骨 R

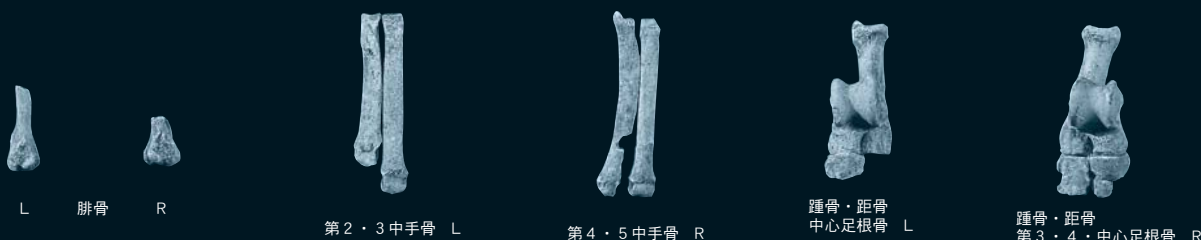

L 腓骨 R

第2・3中手骨 L

第4・5中手骨 R

踵骨・距骨
中心足根骨 L

踵骨・距骨
第3・4・中心足根骨 R



第2・3中足骨 L

第2・3・4中足骨 R

基節・中節・末節骨 (第III/IV指)

骨折痕の認められる肋骨 R

5号埋葬犬

(S=1/2)



上顎犬歯・第1小白歯 L

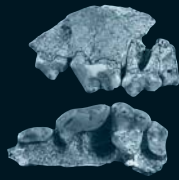

L

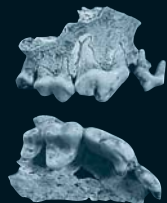

上顎骨

R

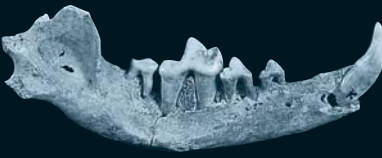
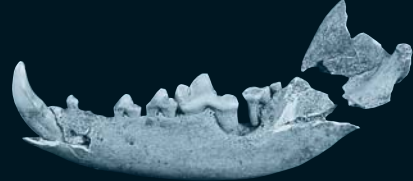

L

下顎骨

R



肩甲骨 L



L

橈骨



R

尺骨 L



L

上腕骨

R



L

大腿骨

R



L

脛骨

R



L

寛骨

R

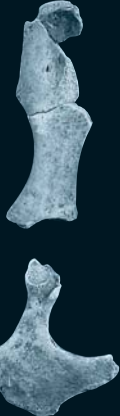

踵骨 L



第2・3中足骨 L



第5中足骨 L



膝蓋骨



副手根骨 L



種子骨



基節骨



軸椎



第4頸椎



頸椎



胸椎



腰椎



仙骨



尾椎



中節骨



6号埋葬犬

(S=1/2)

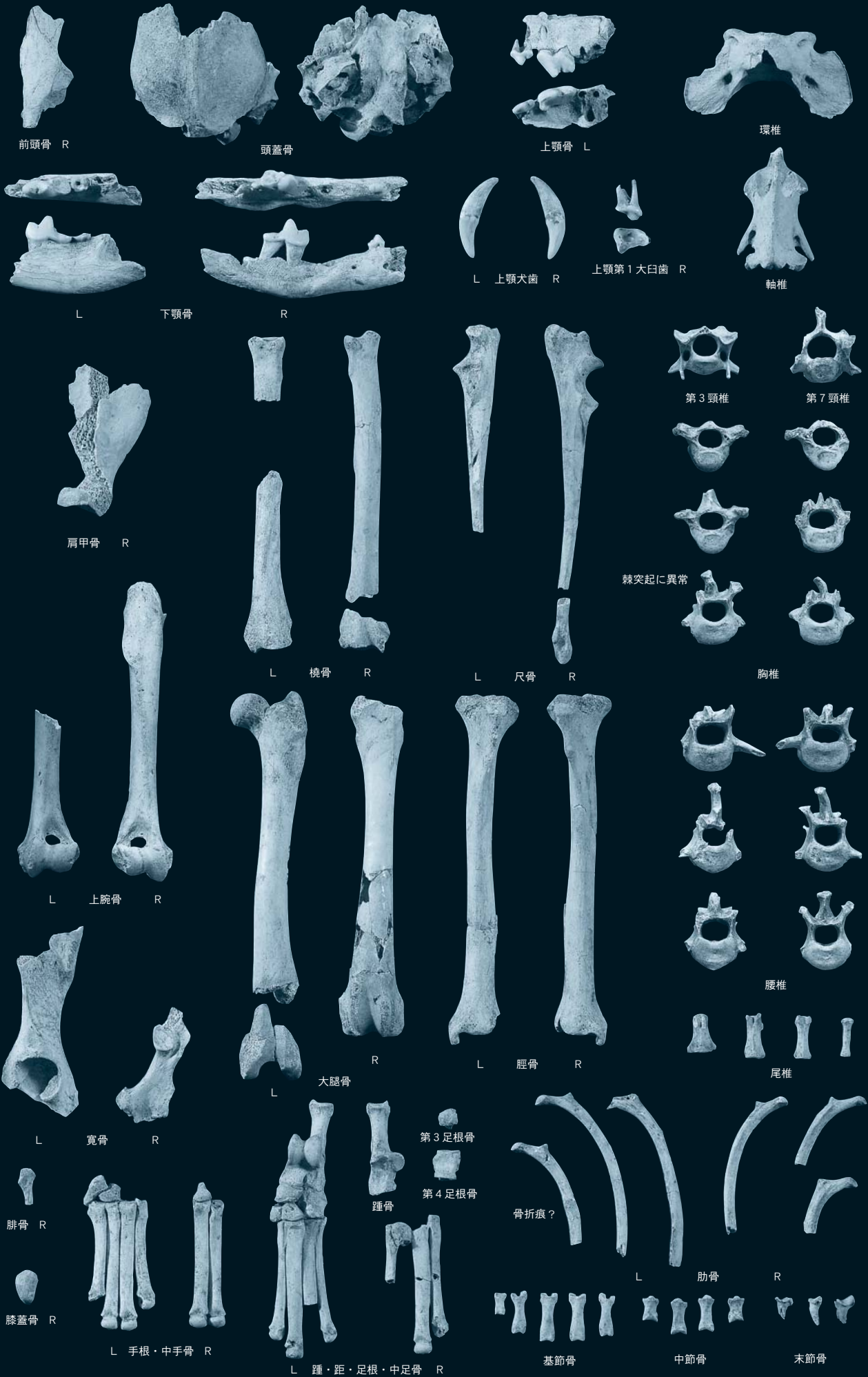

7号埋葬犬

(S=1/2)

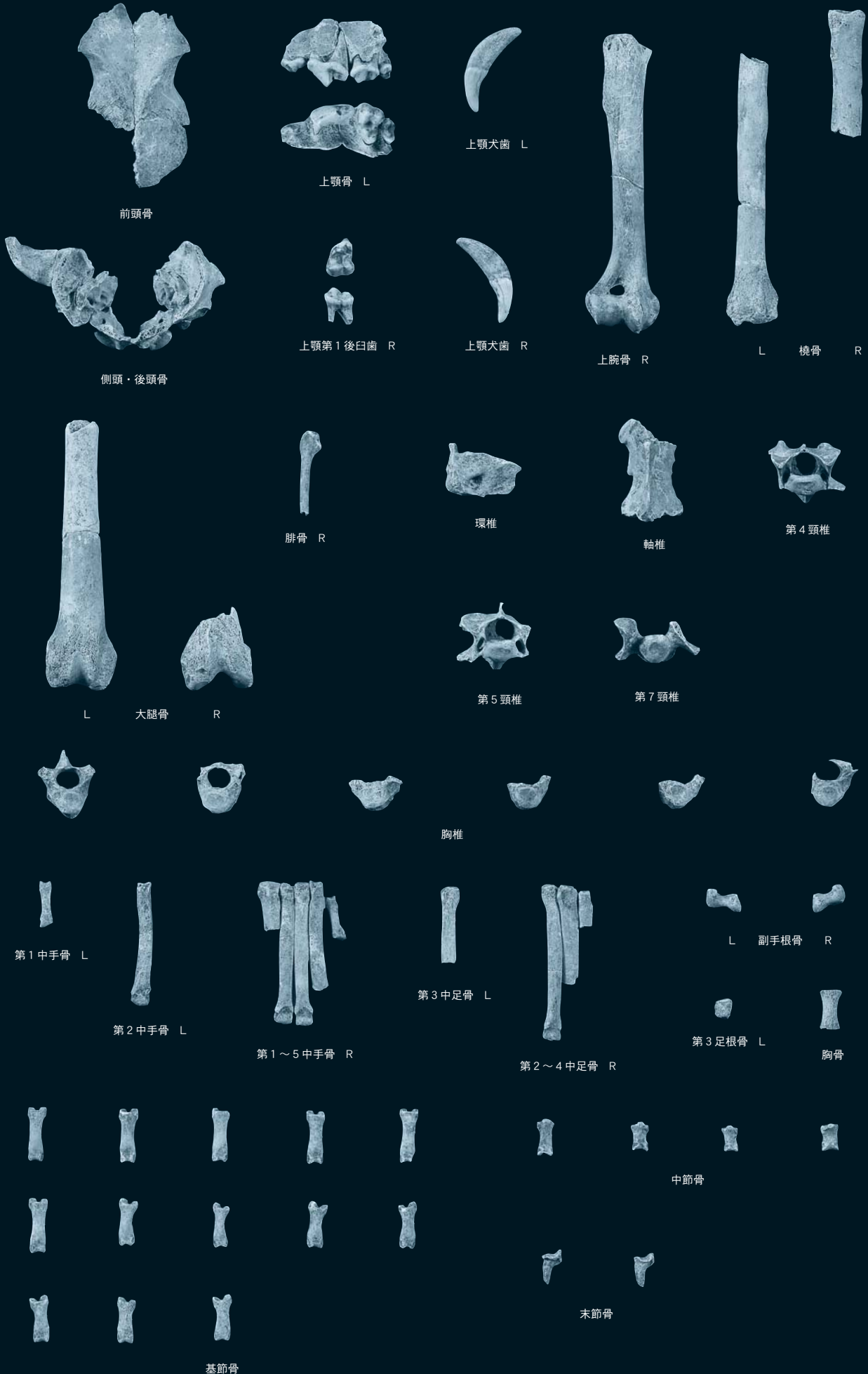

1号埋葬タヌキ

(S=1/2)



頭蓋骨

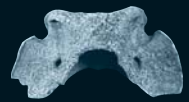

環椎



軸椎



L

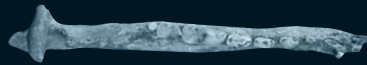

R

下顎骨



第3頸椎



第4頸椎



L

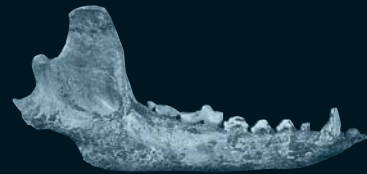

R



第7頸椎



仙骨

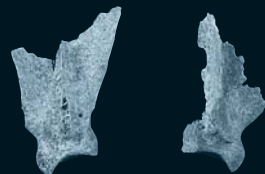

L

肩甲骨



R

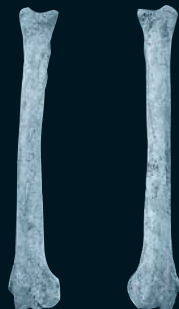

L

橈骨

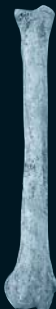

R



L

尺骨



R



胸椎

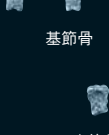
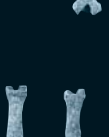

腰椎

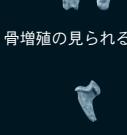
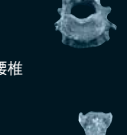

L

上腕骨



R



L

大腿骨



R



L

脛骨



R

尾椎



L

寛骨



R



腓骨 L



踵骨 L



中手骨 L



中足骨 L



基節骨

骨増殖の見える基節骨

橈側手根骨 L

尺側手根骨 L

第4手根骨 L

陰莖骨

距骨 L

中節骨

末節骨

1号埋葬イノシシ

(S=1/2)



頭蓋骨



下顎骨 L

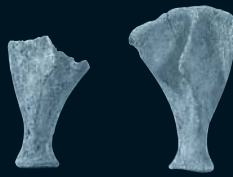

L 肩甲骨 R



上腕骨 L



橈骨 L



L 尺骨 R



寛骨 (腸骨) R



大腿骨 L



L 脛骨 R



踵骨 R



頸椎



神経弓



椎体



肋骨



L



R



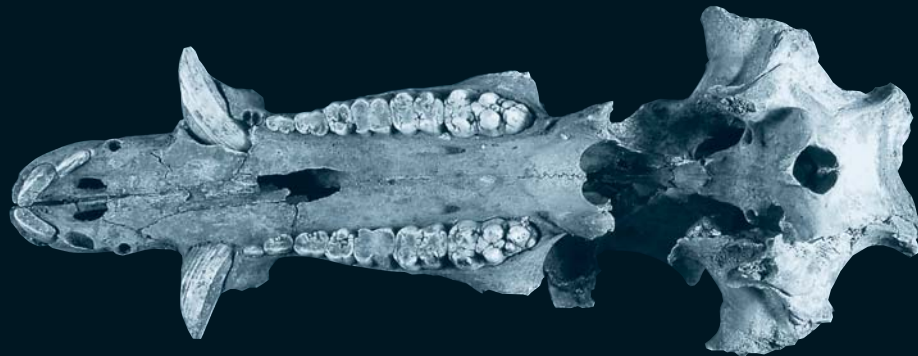
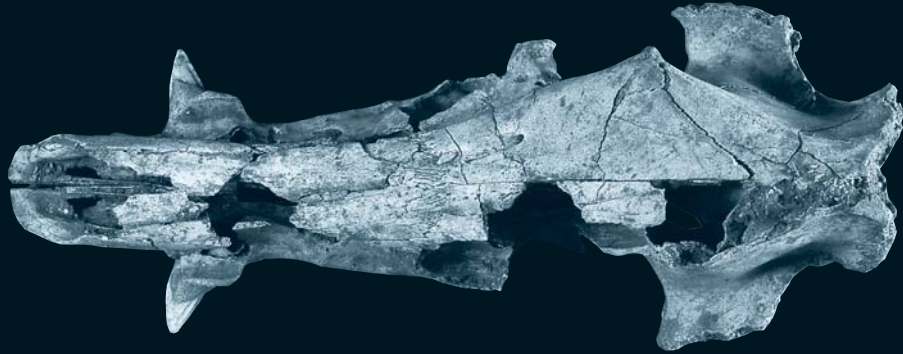



36号住居跡 全景



38号住居跡 全景



39・42・43号住居跡 全景



39号住居跡 全景



40号住居跡 全景



41号住居跡 全景



42号住居跡 全景



42号住居跡 遺物出土状況



43号住居跡 全景



43号住居跡 遺物出土状況



44号住居跡 全景



45号住居跡 全景



47~50号住居跡



48号住居跡 全景



48号住居跡 遺物出土状況



49号住居跡 全景



49号住居跡 遺物出土状況



50号住居跡 全景



50号住居跡 遺物出土状況



50号住居跡 遺物出土状況



51号住居跡 全景



52号住居跡 全景



1号方形周溝状遺構 全景



1号方形周溝状遺構 遺物出土状況



36号住居跡-3



36号住居跡-4



36号住居跡-5



36号住居跡-6



36号住居跡-9



36号住居跡-10



36号住居跡-8



37号住居跡-1



38号住居跡-5



38号住居跡-8



39号住居跡-4



39号住居跡-5

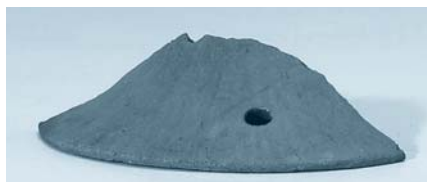

39号住居跡-6



39号住居跡-7



39号住居跡-8



39号住居跡-10



39号住居跡-12



39号住居跡-15



39号住居跡-16



40号住居跡-3



41号住居跡-3



41号住居跡-5



41号住居跡-6



41号住居跡-7



42号住居跡-1

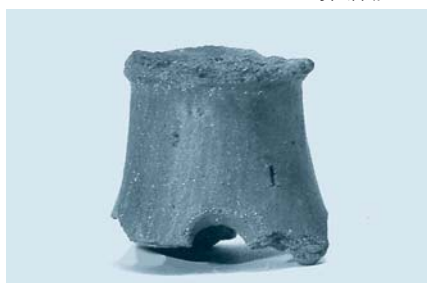

42号住居跡-2



42号住居跡-4



42号住居跡-5



42号住居跡-6



42号住居跡-3



42号住居跡-7



43号住居跡-3



43号住居跡-6



43号住居跡-7



44号住居跡-1



46号住居跡-1



49号住居跡-5

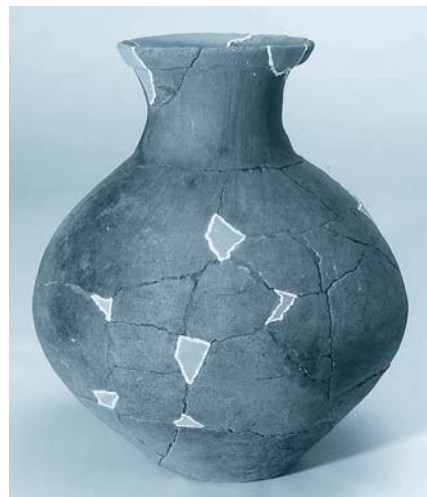

50号住居跡-8



47号住居跡-8



50号住居跡-4



50号住居跡-9



48号住居跡-10



50号住居跡-5



48号住居跡-11

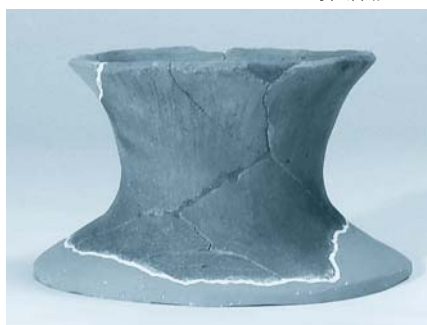

50号住居跡-6



1方形周溝-1



48号住居跡-16



50号住居跡-7



SS5-35地点-1



SS5-35地点-2



SS5-35地点-8



3次グリッド-5



SS5-35地点-3



SS5-2



3次グリッド-9



SS5-35地点-6



SS5-5



3次グリッド-11



SS5-35地点-7



SS5-7

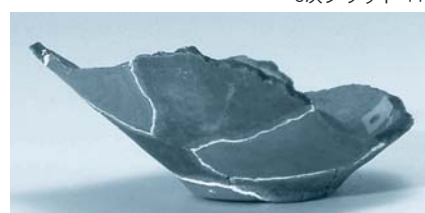

3次グリッド-19



3次グリッド-3



3次グリッド-23



SS1-4

弥生土器·土師器

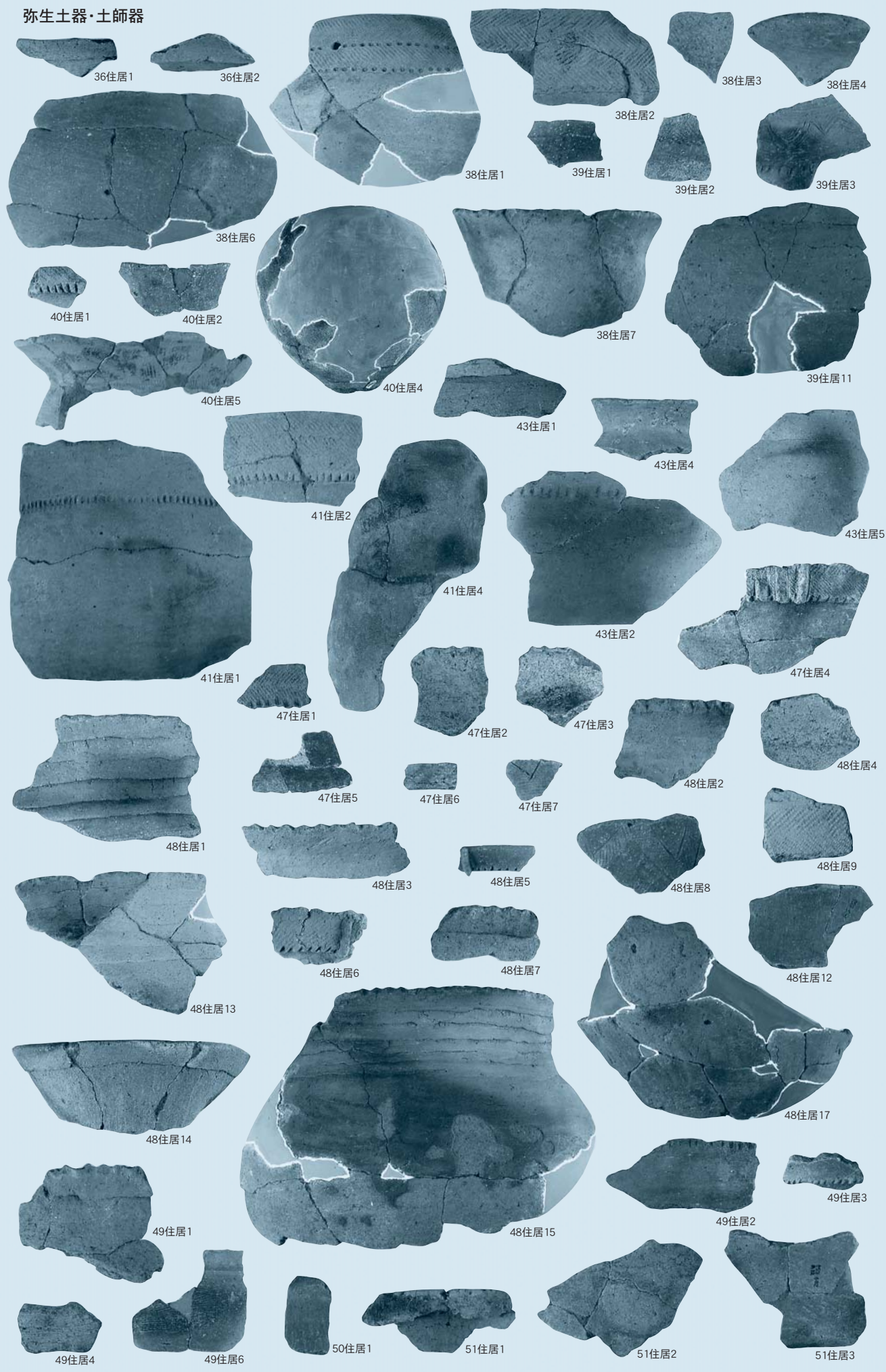

埴輪

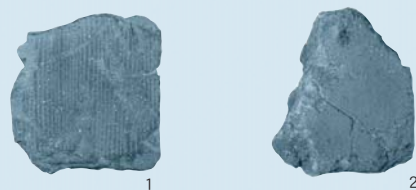

瓦

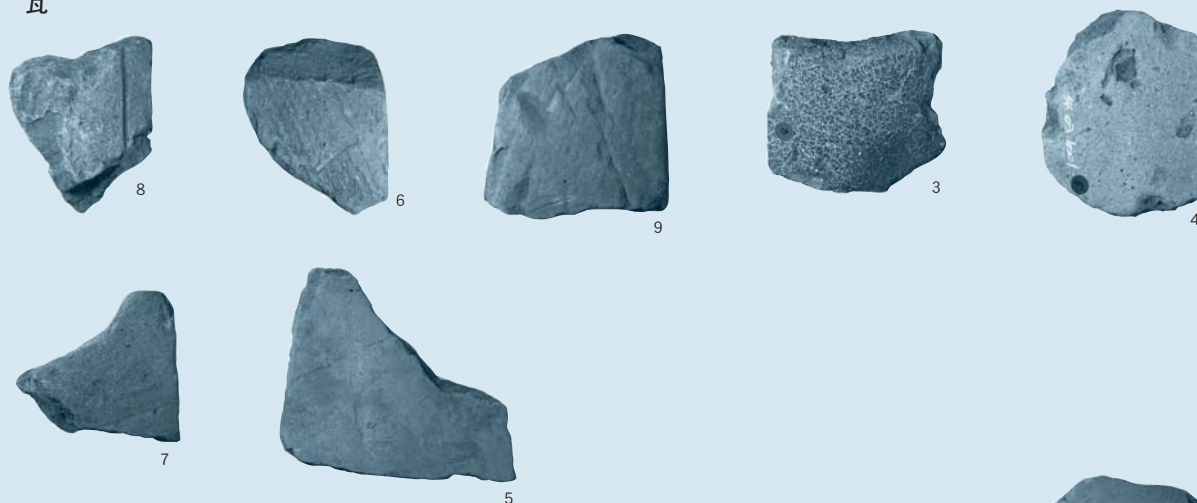

土師器 坏



中世陶磁器類

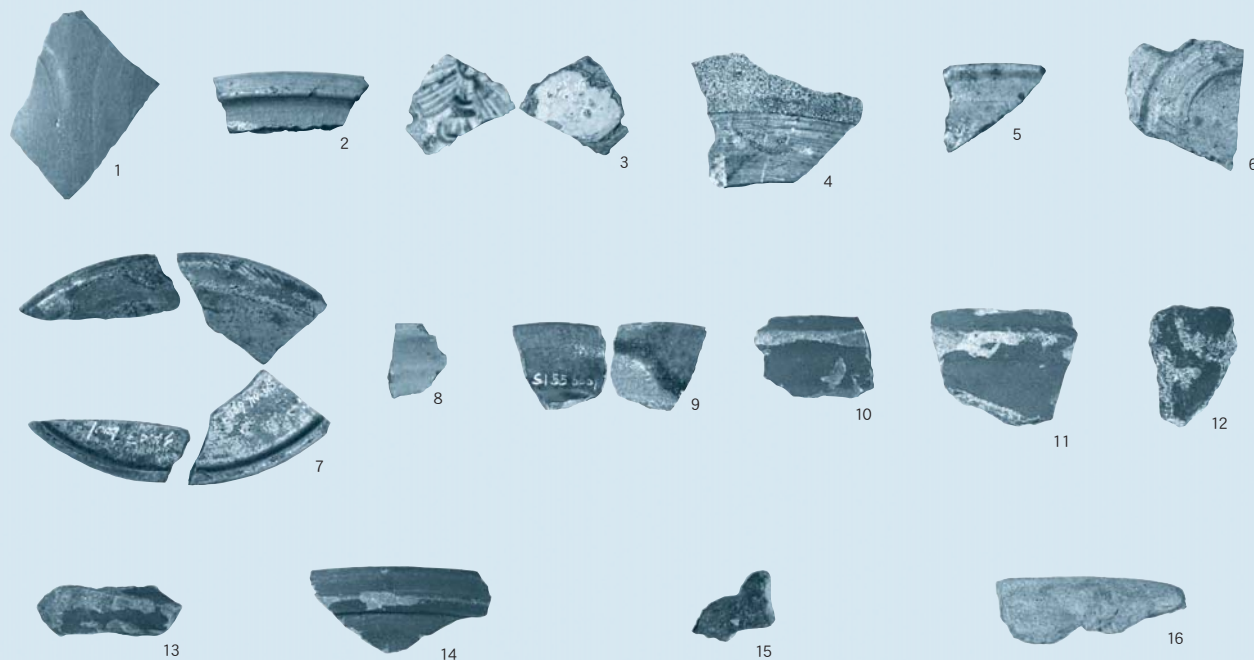

中・近世金属製品

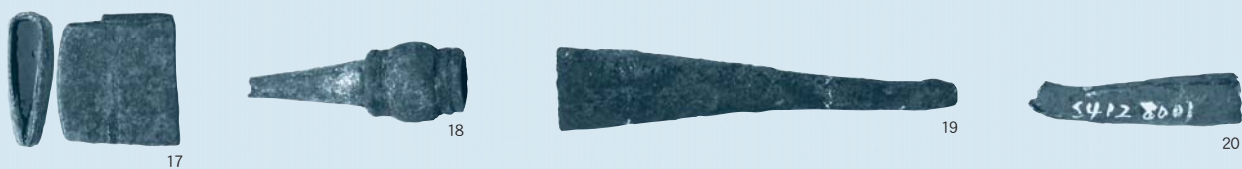

報告書抄録

ふりがな	いちほらしさいひろかいづかに							
書名	市原市西広貝塚Ⅱ							
副書名	上総国分寺台遺跡調査報告							
巻次	XⅣ							
シリーズ名	財団法人 市原市文化財センター調査報告書							
シリーズ番号	第93集							
編著者名	安井健一・鶴岡英一・西野雅人・櫻井敦史・金子浩昌・鷹野光行							
編集機関	財団法人 市原市文化財センター							
所在地	〒290-0011 千葉県市原市能満1498 TEL 0436(41)7300							
発行年月日	2005年3月31日							
ふりがな 所収遺跡名	ふりがな 所在地	コード		北緯	東経	調査期間	調査面積 ㎡	調査原因
		市町村	遺跡番号					
さいひろかいづか 西広貝塚	いちほらしさいひろ 市原市西広1-21他	12219	セ53	35度 29分 10秒	140度 7分 35秒	1980, 12, 1～ 1987, 10, 31	12,500	土地区画整理
所収遺跡名	種別	主な時代	主な遺構	主な遺物	特記事項			
西広貝塚	貝塚 集落跡	縄文時代早期	炉穴、陥穴	縄文土器	市原台地に位置する縄文時代中期末～晩期の馬蹄形貝塚の調査。集落は堀之内式から加曾利B式を中心とし、該期の良好な一括資料が出土した。遺跡南西部からは後期後葉の大形住居跡と土坑群が検出され、曾谷式から安行1式の良好な資料を得た。遺跡北西部からは晩期中葉の土器が豊富に出土したほか、市内では例の少ない前期後葉の土器もまとまって出土した。			
		縄文時代前期		縄文土器				
	縄文時代中期～ 晩期	竪穴住居跡、土坑、 地点貝層、晩期遺物 包含地点、埋葬人骨、 埋葬獣骨	縄文土器、土偶、 土版、土製円盤、 土器片錘、蓋状土 製品、動物形土製 品、耳飾、石製玉 類、石鏃、石鏃未 成品、石錐、楔形 石器、スクレイ パー、石核、打製 石斧、磨製石斧、 砥石、浮子、磨石 類、石皿、石剣、 石棒					
	弥生時代～古墳 時代	竪穴住居跡、土坑	弥生土器、土師 器、器台形土器、 埴輪					
	古代	方形周溝状遺構	土師器、須恵器、 瓦					
	中近世	掘立柱建物跡、溝状 遺構、土坑、畝状遺 構	陶磁器、焙烙、銭 貨、煙管					

財団法人 市原市文化財センター調査報告書 第93集

市原市西広貝塚Ⅱ

平成17年 3月18日 印刷

平成17年 3月25日 発行

編 集 財団法人 市原市文化財センター

発 行 市原市教育委員会

財団法人 市原市文化財センター

市原市能満1489 TEL0436(41)7300

印 刷 凸版印刷株式会社