

かず さ こ く ぶ ん そ う じ あ と
上総国分僧寺跡 II
(写真図版編)

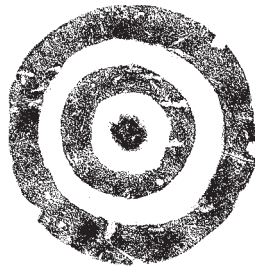

2016

市原市教育委員会

写真図版目次

- PL.1 国分僧寺跡 創建期軒瓦一組 瓦葺き復元
- PL.2 国分僧寺跡 南辺部 瓦溜 1900号 調査状況
- PL.3 南田瓦窯跡 南田1号窯 全景 南田2号窯 全景 南田3号窯 全景 南田4号窯 全景
- PL.4 南田瓦窯跡 南田2号窯 出土状況 南田3号窯 焼成室窯詰め状況
- PL.5 遺跡 空中写真 国分寺台周辺空中写真
- PL.6 遺跡 空中写真 遺跡周辺空中写真
- PL.7 遺構 南辺部 瓦敷 1753号 a・b・c 瓦溜 1900・1901号 神門1号墳周溝
- PL.8 遺構 南辺部 瓦溜 1901号 南田瓦窯跡 南田1号窯
- PL.9 遺構 南田瓦窯跡 南田1・2・3号窯
- PL.10 遺構 南田瓦窯跡 南田2・3号窯
- PL.11 遺構 南田瓦窯跡 南田3号窯
- PL.12 遺構 南田瓦窯跡 南田4号窯 土坑 1897号 粘土貯蔵跡 1898号 粘土採掘坑 1899号
- PL.13 遺物 早稲田大学調査地区 金堂
- PL.14 遺物 早稲田大学調査地区 金堂 講堂
- PL.15 遺物 早稲田大学調査地区 講堂 塔 中門
- PL.16 遺物 早稲田大学調査地区 中門 回廊 南大門
- PL.17 遺物 早稲田大学調査地区 南大門 伽藍地外郭溝
- PL.18 遺物 早稲田大学調査地区 伽藍地外郭溝 早大地区
- PL.19 遺物 早稲田大学調査地区 早大地区
- PL.20 遺物 早稲田大学調査地区 早大地区 南辺部 南大門 3064号
- PL.21 遺物 南辺部 瓦敷 1753号 a
- PL.22 遺物 南辺部 瓦敷 1753号 a
- PL.23 遺物 南辺部 瓦敷 1753号 a
- PL.24 遺物 南辺部 瓦敷 1753a・1753号 b 薬師堂地区 (七 118) 瓦敷通路 2414号
- PL.25 遺物 北辺部 礎石建物 3176号 d 掘立 0705・3110・3111・3113号 b
- PL.26 遺物 北辺部 掘立 3113a・3113b・3116・3123号 b・c
- PL.27 遺物 北辺部 掘立 3120・3123号 b・c
- PL.28 遺物 北辺部 掘立 3123b・c・3124・3137号
- PL.29 遺物 北辺部 掘立 3130・3131・3136・3153・3154号
- PL.30 遺物 北辺部 掘立 3153・3154号
- PL.31 遺物 北辺部 掘立 3154・3155号
- PL.32 遺物 北辺部 掘立 3155号
- PL.33 遺物 北辺部 掘立 3155・3162a・3167号
- PL.34 遺物 北辺部 掘立 3167・3171・3179・3203号
- PL.35 遺物 北辺部 掘立 3179号 竪穴 0002・0013号 東南部 掘立 3045号
- PL.36 遺物 北辺部 竪穴 0014・0018・0020・0030・0039・0042・0058号
- PL.37 遺物 北辺部 竪穴 0039・0071・0107・0112号
- PL.38 遺物 北辺部 竪穴 0107・0112・0142・1324号
- PL.39 遺物 北辺部 竪穴 1324・1325・1326・1330号
- PL.40 遺物 北辺部 竪穴 1324・1326・1330・1331号
- PL.41 遺物 北辺部 竪穴 1334号 小鍛冶 1485号
- PL.42 遺物 北辺部 竪穴 1332・1334・1339・1342・1345・1348・1349号
- PL.43 遺物 北辺部 竪穴 1349・1351・1354・1359号

PL.44 遺物 北辺部 竪穴 1600号 西辺部 竪穴 0417・0446・0457号
PL.45 遺物 西辺部 竪穴 0445・0457号 東南部 竪穴 0555・0569・0648・0693号
PL.46 遺物 東南部 竪穴 0554・0569・0693・0712号
PL.47 遺物 東南部 竪穴 0693・0828号
PL.48 遺物 東南部 竪穴 0712・0727・0732・0752・0802号
PL.49 遺物 東南部 竪穴 0802・0850・0853・0860号
PL.50 遺物 東南部 竪穴 0853・0868号
PL.51 遺物 東南部 竪穴 0862・0866・0906・0907号
PL.52 遺物 東南部 竪穴 0907・0908・0921号
PL.53 遺物 東南部 竪穴 0940・0941・1074号 a
PL.54 遺物 東南部 竪穴 1074a・1074b・1096・1120号
PL.55 遺物 東南部 竪穴 1096号 南辺部 竪穴 1220号 東辺部 竪穴 1648号 b
北辺部 土坑 1368・1372・1443号
PL.56 遺物 北辺部 土坑 1372・1545・1591号 a
PL.57 遺物 北辺部 土坑 1591a・1591b・1591号 a・b 東南部 土坑 0734・0766・0873号
PL.58 遺物 東南部 土坑 0814・0944・1060・1080号 南辺部 土坑 0808号
PL.59 遺物 南辺部 土坑 1153・1154・1157・1159号
PL.60 遺物 東辺部 土坑 1639・1651号 薬師堂地区(セ 103) 土坑 1818・1830号
PL.61 遺物 薬師堂地区(セ 103) 土坑 1830号
PL.62 遺物 薬師堂地区(セ 103) 土坑 1830号 北辺部 井戸 1640号
PL.63 遺物 北辺部 井戸 1640号
PL.64 遺物 北辺部 井戸 1640号
PL.65 遺物 北辺部 井戸 1640号
PL.66 遺物 北辺部 井戸 1640号
PL.67 遺物 北辺部 井戸 1640号
PL.68 遺物 北辺部 井戸 1640号
PL.69 遺物 北辺部 井戸 1640号
PL.70 遺物 北辺部 ピット 1620号 寺院地外郭溝 0606号 東南部 ピット 1837-1・2号
炉 1130号 薬師堂地区(セ 103) ピット 1809号 西辺部 寺院地外郭溝 2020号
PL.71 遺物 西辺部 寺院地外郭溝 2020号
PL.72 遺物 西辺部 寺院地外郭溝 2020号 東南部 寺院地外郭溝 2045号
PL.73 遺物 東南部 寺院地外郭溝 2045号 東辺部 寺院地外郭溝 2219号 北辺部 区画溝 2201・2202・2204号
PL.74 遺物 北辺部 区画溝 2206・2222・2400号
PL.75 遺物 東南部 区画溝 2043・2044号 溝 2078号 殿屋敷 溝 2070号 南辺部 溝 1173号
PL.76 遺物 南辺部 溝 1173号
PL.77 遺物 南辺部 溝 1173号
PL.78 遺物 南辺部 溝 1173号
PL.79 遺物 南辺部 溝 1173号
PL.80 遺物 南辺部 溝 1199号
PL.81 遺物 南辺部 溝 1199号
PL.82 遺物 南辺部 溝 1199号
PL.83 遺物 南辺部 溝 1199号
PL.84 遺物 南辺部 溝 1199号
PL.85 遺物 南辺部 溝 1199号
PL.86 遺物 南辺部 溝 1199号
PL.87 遺物 南辺部 溝 1199号

PL.88 遺物 南辺部 溝 1199・2136号
PL.89 遺物 南辺部 溝 2137・2138・2139・2164号 道路 2133号 東南部 道路 2087号
北辺部 道路 0614号
PL.90 遺物 南辺部 道路 2133・2134・2142号 a・b
PL.91 遺物 南辺部 道路 2142a・b・2411号 瓦溜 1900号
PL.92 遺物 南辺部 瓦溜 1900号
PL.93 遺物 南辺部 瓦溜 1900号
PL.94 遺物 南辺部 瓦溜 1900号
PL.95 遺物 南辺部 瓦溜 1900号
PL.96 遺物 南辺部 瓦溜 1900号
PL.97 遺物 南辺部 瓦溜 1900号
PL.98 遺物 南辺部 瓦溜 1900号
PL.99 遺物 南辺部 瓦溜 1900号
PL.100 遺物 南辺部 瓦溜 1900号
PL.101 遺物 南辺部 瓦溜 1900号
PL.102 遺物 南辺部 瓦溜 1900号
PL.103 遺物 南辺部 瓦溜 1900号
PL.104 遺物 南辺部 瓦溜 1900号
PL.105 遺物 南辺部 瓦溜 1900号
PL.106 遺物 南辺部 瓦溜 1900号
PL.107 遺物 南辺部 瓦溜 1900号
PL.108 遺物 南辺部 瓦溜 1900号
PL.109 遺物 南辺部 瓦溜 1900号
PL.110 遺物 南辺部 瓦溜 1900号
PL.111 遺物 南辺部 瓦溜 1900号
PL.112 遺物 南辺部 瓦溜 1900号
PL.113 遺物 南辺部 瓦溜 1900号
PL.114 遺物 南辺部 瓦溜 1900号
PL.115 遺物 南辺部 瓦溜 1900号
PL.116 遺物 南辺部 瓦溜 1900号
PL.117 遺物 南辺部 瓦溜 1900号
PL.118 遺物 南辺部 瓦溜 1900号
PL.119 遺物 南辺部 瓦溜 1900号
PL.120 遺物 南辺部 瓦溜 1900号
PL.121 遺物 南辺部 瓦溜 1900号
PL.122 遺物 南辺部 瓦溜 1900号
PL.123 遺物 南辺部 瓦溜 1900号
PL.124 遺物 南辺部 瓦溜 1900号
PL.125 遺物 南辺部 瓦溜 1900号
PL.126 遺物 南辺部 瓦溜 1900号
PL.127 遺物 南辺部 瓦溜 1900号
PL.128 遺物 南辺部 瓦溜 1900号
PL.129 遺物 南辺部 瓦溜 1900号
PL.130 遺物 南辺部 瓦溜 1900・1901号 土採跡 0633号
PL.131 遺物 南辺部 瓦溜 1901号
PL.132 遺物 南辺部 瓦溜 1901号

PL.133 遺物 南辺部 瓦溜 1901号
PL.134 遺物 南辺部 瓦溜 1901号
PL.135 遺物 南辺部 瓦溜 1901号
PL.136 遺物 南辺部 瓦溜 1901号
PL.137 遺物 南辺部 瓦溜 1901号
PL.138 遺物 南辺部 瓦溜 1901号
PL.139 遺物 南辺部 瓦溜 1901号
PL.140 遺物 南辺部 瓦溜 1901号
PL.141 遺物 南辺部 瓦溜 1901号
PL.142 遺物 南辺部 瓦溜 1901号 神門1号墳周溝
PL.143 遺物 南辺部 神門1号墳周溝
PL.144 遺物 南辺部 神門1号墳周溝 北辺部 地区一括
PL.145 遺物 北辺部 地区一括
PL.146 遺物 北辺部 地区一括
PL.147 遺物 北辺部 地区一括
PL.148 遺物 北辺部 地区一括
PL.149 遺物 北辺部 地区一括 西辺部 地区一括
PL.150 遺物 東南部 地区一括
PL.151 遺物 東南部 地区一括
PL.152 遺物 南辺部 地区一括
PL.153 遺物 南辺部 地区一括
PL.154 遺物 南辺部 地区一括
PL.155 遺物 南辺部 地区一括
PL.156 遺物 南辺部 地区一括
PL.157 遺物 南辺部 地区一括
PL.158 遺物 南辺部 地区一括 東辺部 地区一括
PL.159 遺物 薬師堂地区(セ103) 地区一括
PL.160 遺物 薬師堂地区(セ118) 地区一括 セ116・117地区 地区一括
PL.161 遺物 寺域確認調査地区 地区一括 調査区不明
PL.162 遺物 調査区不明
PL.163 遺物 調査区不明
PL.164 遺物 調査区不明
PL.165 遺物 調査区不明
PL.166 遺物 調査区不明 東南部 鑄造0790号
PL.167 遺物 東南部 鑄造0790号
PL.168 遺物 東南部 鑄造0790号
PL.169 遺物 神門瓦窯跡 神門1・2・3号窯
PL.170 遺物 神門瓦窯跡 神門4号窯
PL.171 遺物 神門瓦窯跡 神門5号窯 トレンチ内出土
PL.172 遺物 南田瓦窯跡 南田1号窯
PL.173 遺物 南田瓦窯跡 南田1号窯
PL.174 遺物 南田瓦窯跡 南田1号窯
PL.175 遺物 南田瓦窯跡 南田1・2号窯
PL.176 遺物 南田瓦窯跡 南田2号窯
PL.177 遺物 南田瓦窯跡 南田2号窯
PL.178 遺物 南田瓦窯跡 南田2号窯

PL.179 遺物 南田瓦窯跡 南田 2号窯
 PL.180 遺物 南田瓦窯跡 南田 2号窯
 PL.181 遺物 南田瓦窯跡 南田 2号窯
 PL.182 遺物 南田瓦窯跡 南田 2号窯
 PL.183 遺物 南田瓦窯跡 南田 2号窯
 PL.184 遺物 南田瓦窯跡 南田 2号窯
 PL.185 遺物 南田瓦窯跡 南田 2号窯
 PL.186 遺物 南田瓦窯跡 南田 2号窯
 PL.187 遺物 南田瓦窯跡 南田 2号窯
 PL.188 遺物 南田瓦窯跡 南田 2号窯
 PL.189 遺物 南田瓦窯跡 南田 2号窯
 PL.190 遺物 南田瓦窯跡 南田 2号窯
 PL.191 遺物 南田瓦窯跡 南田 2号窯
 PL.192 遺物 南田瓦窯跡 南田 2号窯
 PL.193 遺物 南田瓦窯跡 南田 2号窯
 PL.194 遺物 南田瓦窯跡 南田 2・3号窯
 PL.195 遺物 南田瓦窯跡 南田 3号窯
 PL.196 遺物 南田瓦窯跡 南田 3号窯
 PL.197 遺物 南田瓦窯跡 南田 3号窯
 PL.198 遺物 南田瓦窯跡 南田 3号窯
 PL.199 遺物 南田瓦窯跡 南田 3号窯
 PL.200 遺物 南田瓦窯跡 南田 3号窯
 PL.201 遺物 南田瓦窯跡 南田 3号窯
 PL.202 遺物 南田瓦窯跡 南田 3号窯
 PL.203 遺物 南田瓦窯跡 南田 3号窯
 PL.204 遺物 南田瓦窯跡 南田 3号窯
 PL.205 遺物 南田瓦窯跡 南田 3・4号窯
 PL.206 遺物 南田瓦窯跡 南田 4号窯
 PL.207 遺物 南田瓦窯跡 南田 4号窯
 PL.208 遺物 南田瓦窯跡 南田 4号窯
 PL.209 遺物 南田瓦窯跡 南田 4号窯 土坑 1897号 粘土貯蔵跡 1898号
 PL.210 遺物 南田瓦窯跡 粘土貯蔵跡 1898号 粘土採掘坑 1899号
 PL.211 遺物 南田瓦窯跡 中台遺跡
 PL.212 遺物 中台遺跡
 PL.213 遺物 上総国分僧寺跡
 PL.214 遺物 荒久遺跡
 PL.215 遺物 早稲田大学調査地区 金堂 南辺部 南大門 3064号 瓦敷 1753号 b 北辺部 礎石建物 3176号 d
 掘立 3153・3155号 竪穴 0020・1324・1354号 小鍛冶 1485号 西辺部 竪穴 0417・0445号
 東南部 竪穴 0569・0693号
 PL.216 遺物 東南部 竪穴 0802・0850・0853・0921・1074号 b 土坑 0814・0873号 南辺部 土坑 1159号
 溝 1173号 薬師堂地区 (七 103) 土坑 1830号 北辺部 井戸 1640号 区画溝 2400号
 PL.217 遺物 南辺部 溝 1173・1199号 瓦溜 1900号
 PL.218 遺物 南辺部 瓦溜 1900号
 PL.219 遺物 南辺部 瓦溜 1900・1901号
 PL.220 遺物 南辺部 瓦溜 1901号 神門 1号墳周溝 地区一括 北辺部 地区一括

- PL.221 遺物 薬師堂地区(セ103) 地区一括 薬師堂地区(セ118) 地区一括 調査区不明
神門瓦窯跡 神門2号窯 南田瓦窯跡 南田1・2号窯
- PL.222 遺物 南田瓦窯跡 南田2号窯
- PL.223 遺物 南田瓦窯跡 南田2・3・4号窯
- PL.224 遺物 南田瓦窯跡 南田4号窯 粘土貯蔵跡1898号 薬師堂地区(セ118) 瓦敷通路2414号
東南部 竪穴0693号 東辺部 土坑1639号 南辺部 瓦溜1900号 地区一括 調査区不明
- PL.225 遺物 南辺部 溝1199号 瓦溜1900号 調査区不明 南田瓦窯跡 南田2・3号窯



創建期軒瓦一組



瓦葺き復元



南辺部 瓦溜1900号 調査状況



南辺部 瓦溜1900号 調査状況



南田1号窯 全景



南田2号窯 全景



南田3号窯 全景



南田4号窯 全景



南田2号窯 出土状況



南田3号窯 焼成室窯詰め状況



国分寺台周辺空中写真（1947年撮影）



遺跡周辺空中写真（1961年撮影）



瓦敷 1753号a・b・c 全景



瓦敷 1753号a 瓦出土状況



瓦敷 1753号b 瓦出土状況

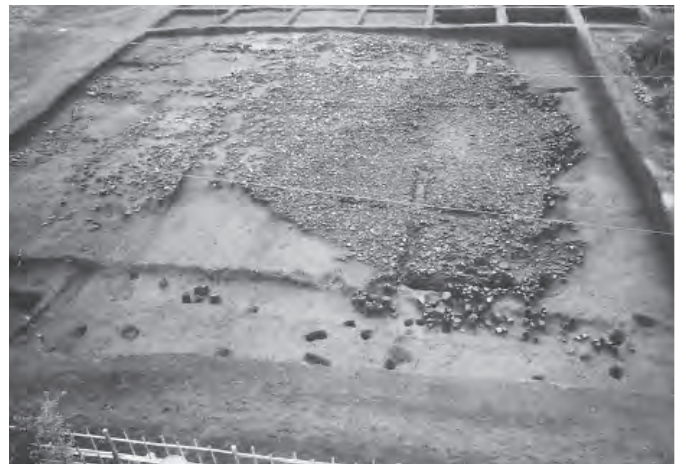

瓦溜 1900号 全景



瓦溜 1900号 瓦出土状況



瓦溜 1900号 瓦出土状況



瓦溜 1901号・神門1号墳周溝 全景



瓦溜 1901号 近景



瓦溜 1901号 近景



瓦溜 1901号 瓦出土状況



瓦溜 1901号 瓦出土状況



瓦溜 1901号 瓦出土状況



南田1号窯 調査状況



南田1号窯 全景



南田1号窯 焼成室と閉塞石



南田1号窯 焼成室と閉塞石



南田1号窯 左側壁



南田1号窯 焼成室分焰床



南田1号窯 焼成室奥壁



南田2・3号窯 調査前状況



南田2・3号窯 調査状況



南田2・3号窯 調査終了状況



南田2号窯 焼成室上面 遺物出土状況



南田2号窯 燃焼室 瓦出土状況



南田2号窯 障壁土台 瓦出土状況



南田2号窯 燃烧室



南田2号窯 障壁



南田2号窯 燃烧室・焚き口部



南田3号窯 焼成室・テラス



南田3号窯 全景



南田3号窯 テラス 瓦出土状況



南田3号窯 テラス 瓦出土状況



南田3号窯 焼成室 窯詰め状況



南田3号窯 焼成室左側壁



南田3号窯 焼成室右側壁



南田3号窯 焼成室奥壁



南田3号窯 焼成室分焰床・分焰孔



南田3号窯 遺物出土状況



南田3号窯 埴出土状況



南田3号窯 瓦出土状況

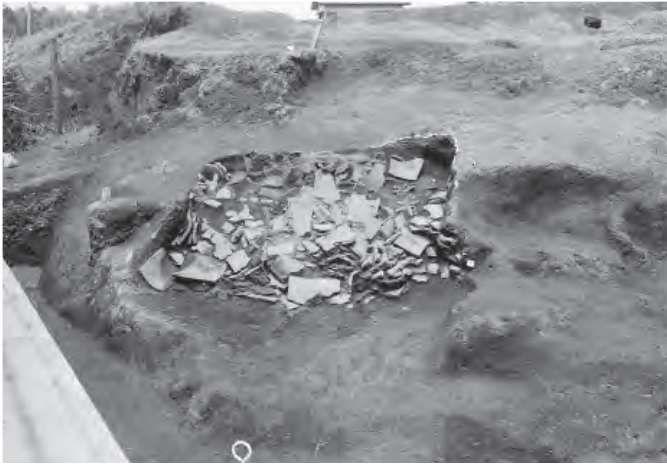

南田4号窯 瓦出土状況



南田4号窯 焼成室



南田4号窯 全景



南田4号窯 全景



土坑 1897号 全景



粘土貯蔵跡 1898号・粘土採掘坑 1899号 全景



粘土貯蔵跡 1898号 全景



粘土採掘坑 1899号 全景

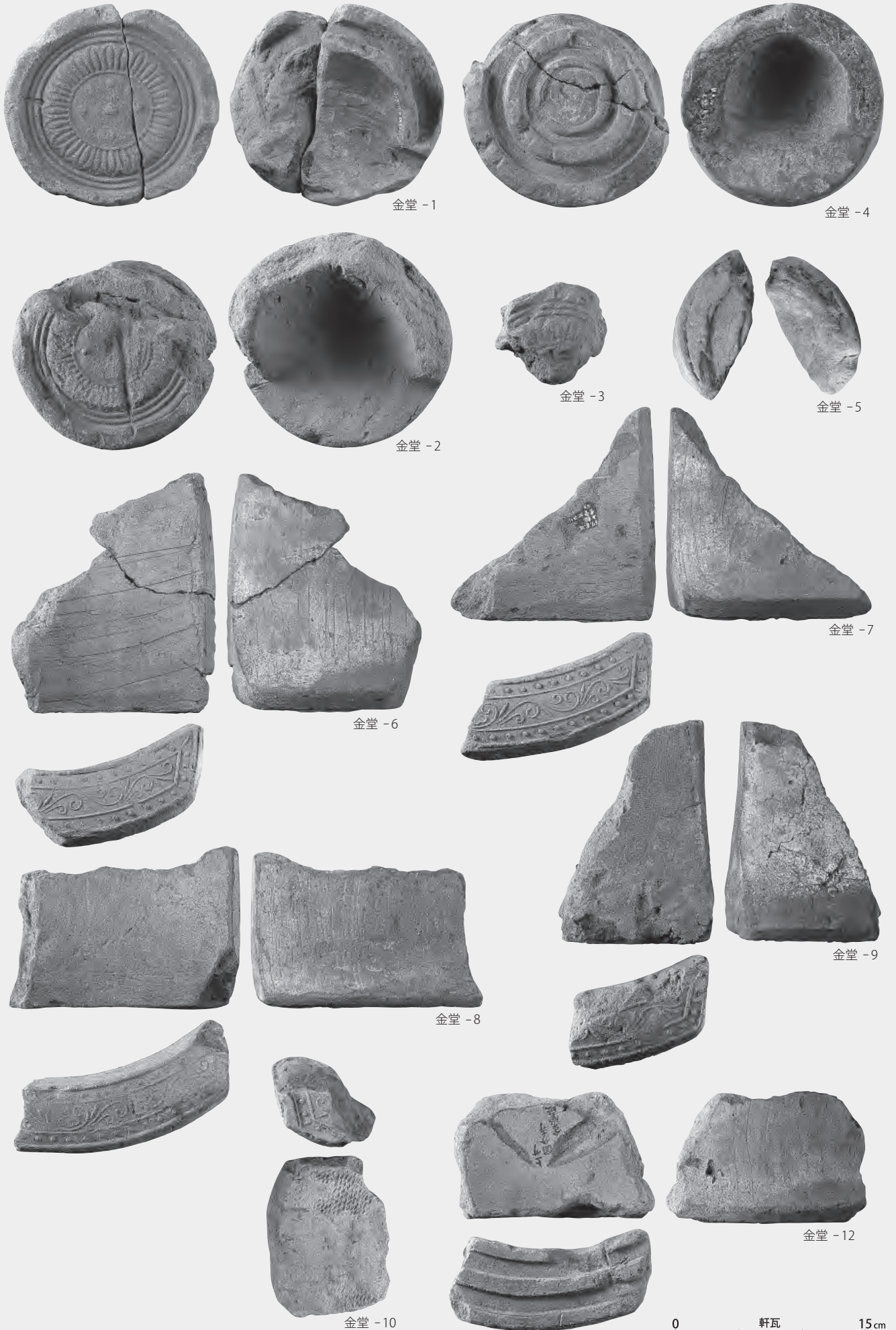

博

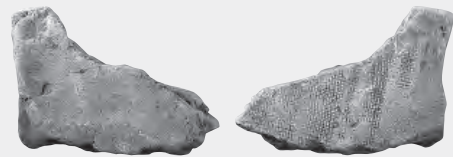

金堂 - 15



金堂 - 11



金堂 - 14

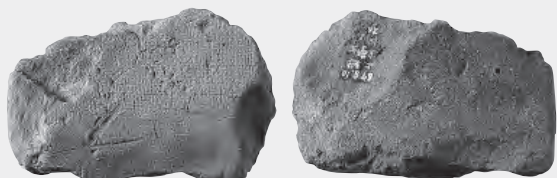

金堂 - 13

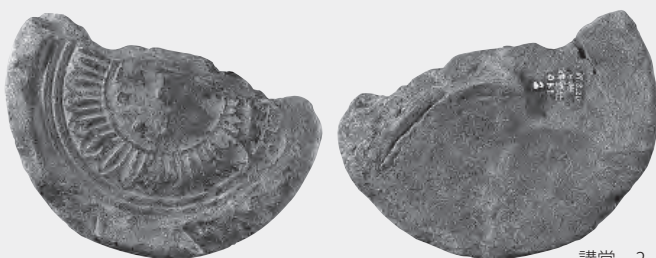

講堂 - 2



講堂 - 1



講堂 - 3



講堂 - 8



講堂 - 7

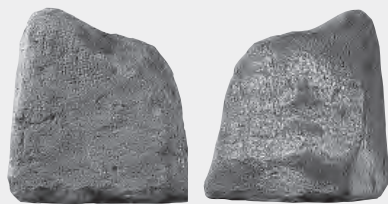

講堂 - 5

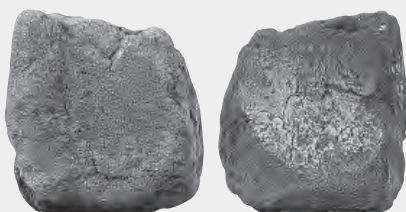

講堂 - 6

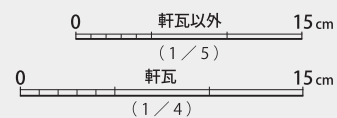
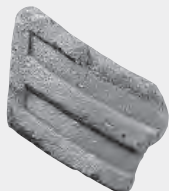

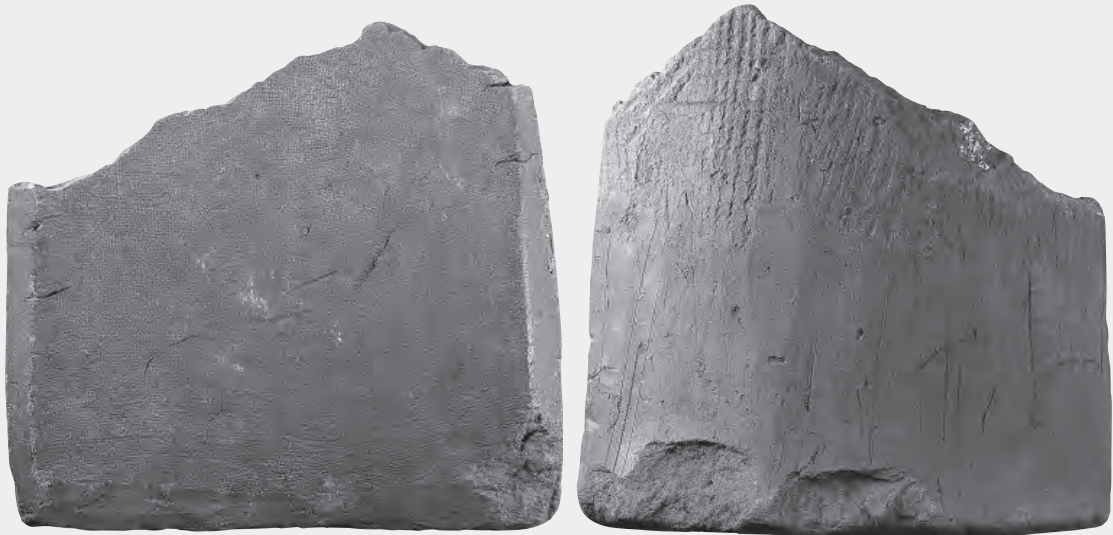

講堂 - 4



塔 - 1



塔 - 2

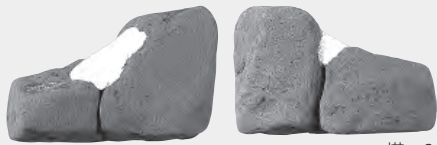

塔 - 3



塔 - 4



塔 - 5

熨斗瓦

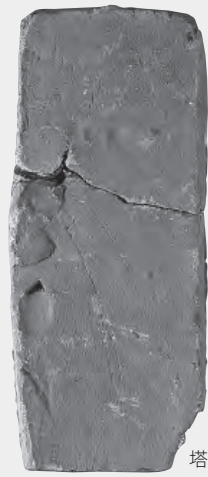

塔 - 6

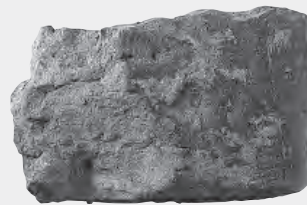

中門 - 2

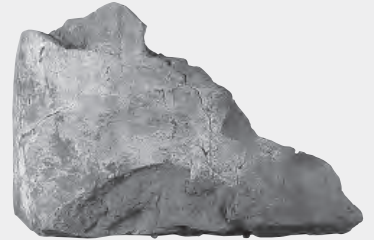
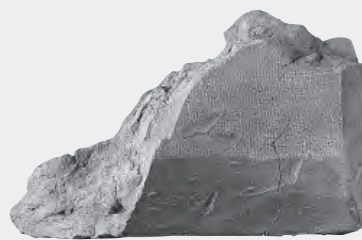

中門 - 3

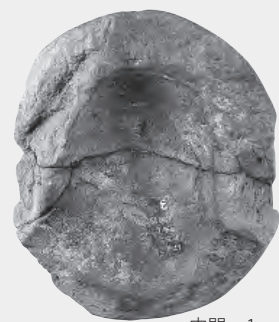

中門 - 1

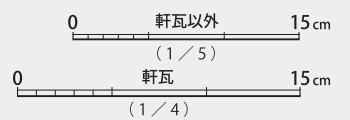



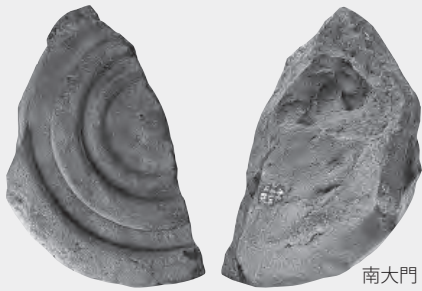

南大門 - 6



南大門 - 7

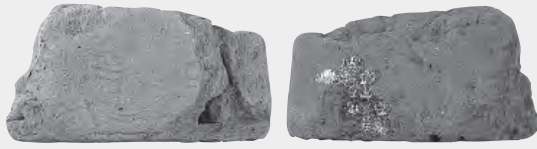

南大門 - 8

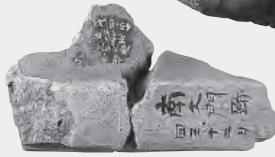

南大門 - 10



南大門 - 9

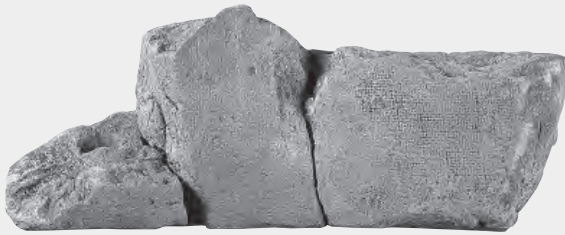

南大門 - 12

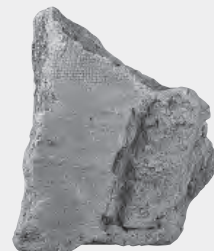

南大門 - 11



伽藍地外郭溝 - 1

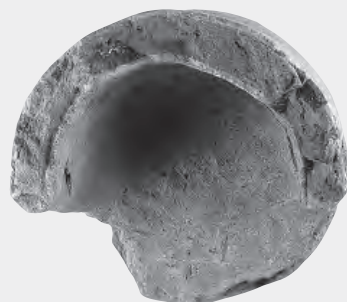

伽藍地外郭溝 - 2



伽藍地外郭溝 - 3





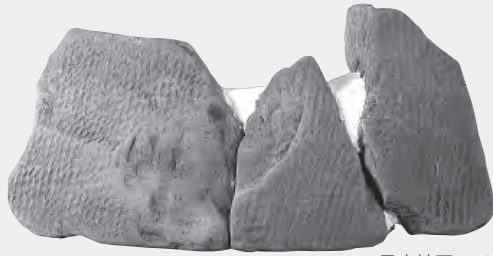
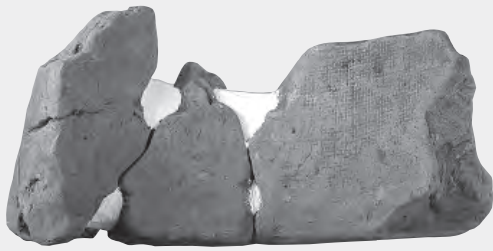

早大地区 - 13



早大地区 - 11

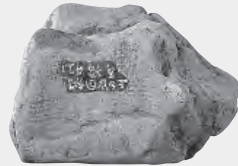
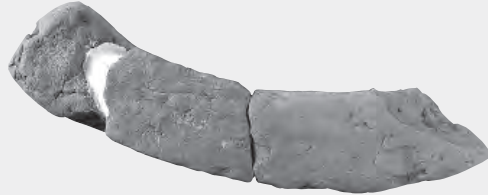

早大地区 - 15



早大地区 - 12



早大地区 - 16



早大地区 - 18



早大地区 - 14

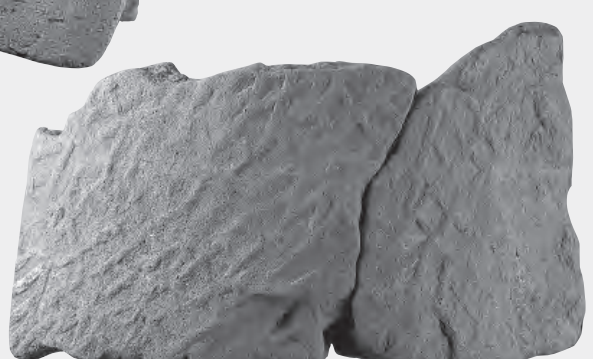

早大地区 - 17



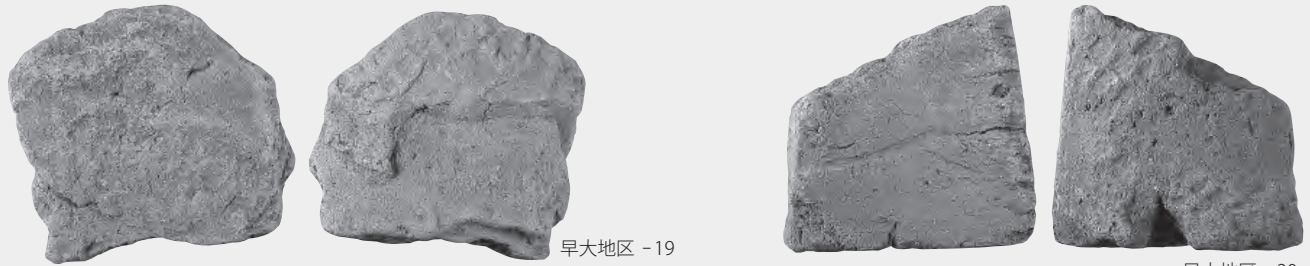

早大地区 -19



早大地区 -20



早大地区 -22

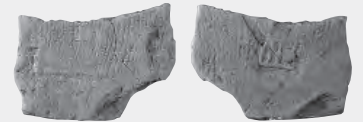

早大地区 -24

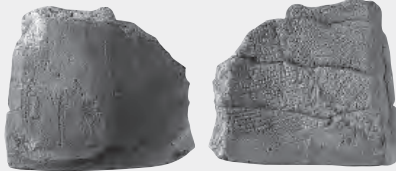

早大地区 -21



早大地区 -23

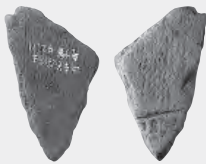

早大地区 -25

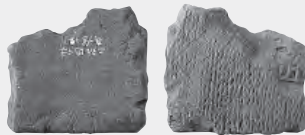

早大地区 -26



早大地区 -30



早大地区 -27



早大地区 -28



早大地区 -29



南大門 3064-3



南大門 3064-6



南大門 3064-4

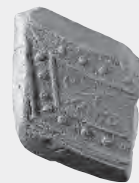

石製品

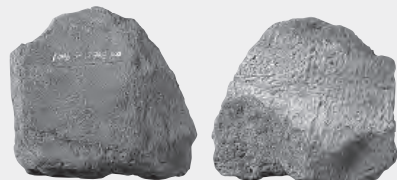

南大門 3064-7



南大門 3064-18



南大門 3064-9



南大門 3064-10

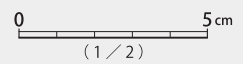

(1/2)

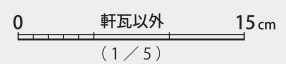

軒瓦以外 (1/5)

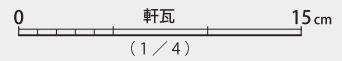

軒瓦 (1/4)



瓦敷 1753a-1



瓦敷 1753a-2



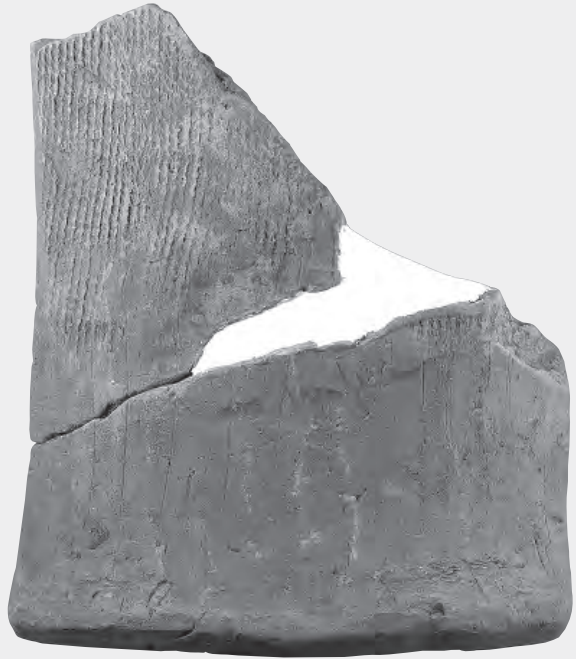

瓦敷 1753a-7

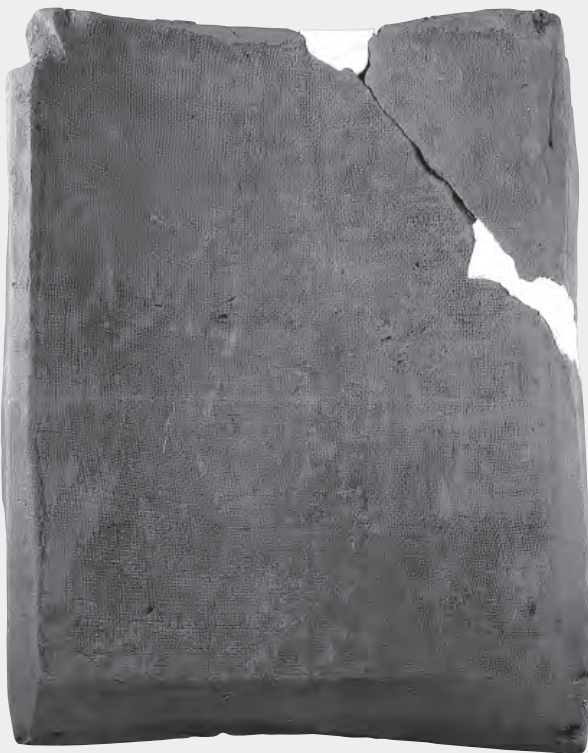

瓦敷 1753a-8





瓦敷 1753a-16

隅切瓦



瓦敷 1753a-17



瓦敷 1753a-9

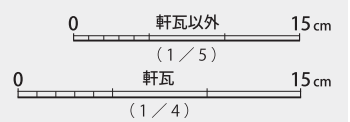



瓦敷 1753a-13

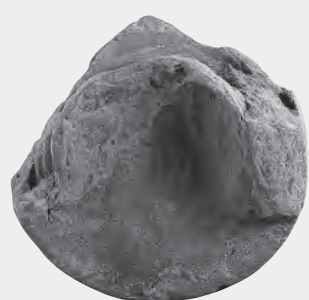
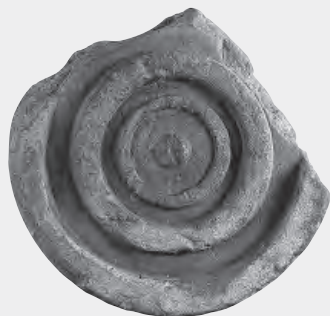

瓦敷 1753b-1

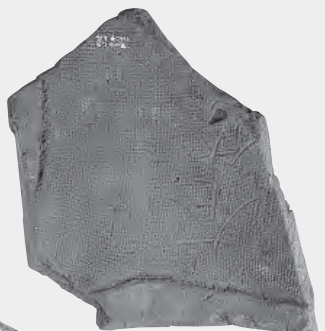

瓦敷通路 2414-2

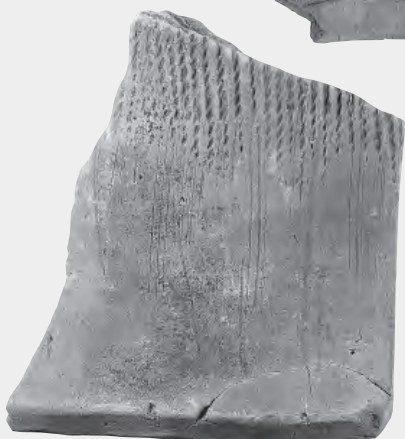

瓦敷 1753b-4

瓦製品



瓦敷通路 2414-4

0 5cm
(1/2)



瓦敷通路 2414-3



瓦敷通路 2414-1



0 軒瓦以外 15cm
(1/5)
0 軒瓦 15cm
(1/4)



礎石建物 3176d-3



礎石建物 3176d-1



掘立 0705-1



掘立 3113b-2



掘立 3110-1



掘立 3111-1

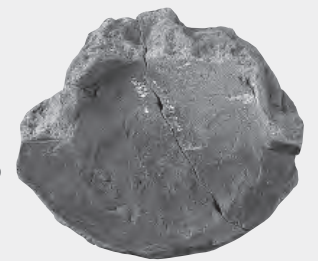

掘立 3113b-1

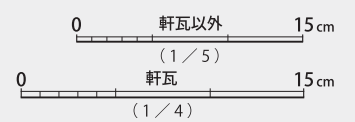



掘立 3113a-1



掘立 3113a-4

磚

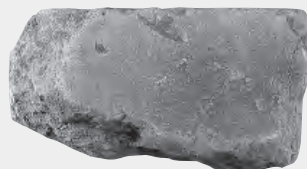
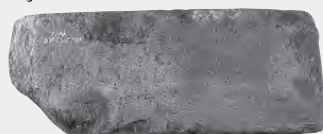

掘立 3113b-3

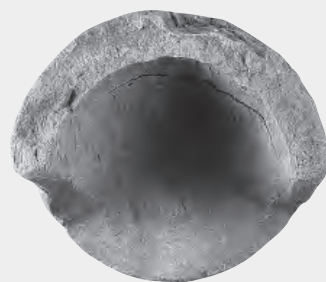

掘立 3123b・c-2

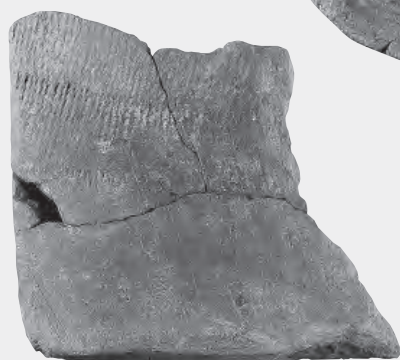

掘立 3116-1

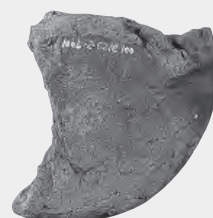

掘立 3123b・c-1



掘立 3123b・c-8

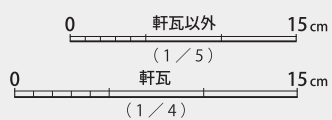



掘立 3120-1



掘立 3123b・c-12



掘立 3120-2



掘立 3123b・c-11

埴

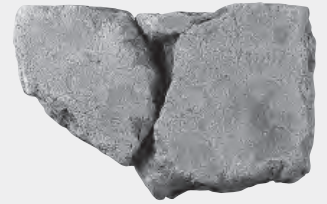
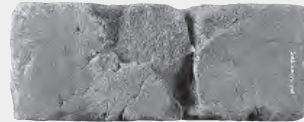

掘立 3123b・c-15



掘立 3120-4

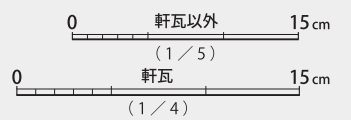



掘立 3123b·c-10



掘立 3137-1



掘立 3123b·c-3



掘立 3137-2



掘立 3124-2

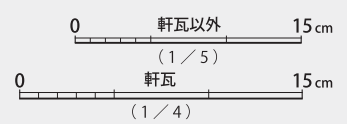

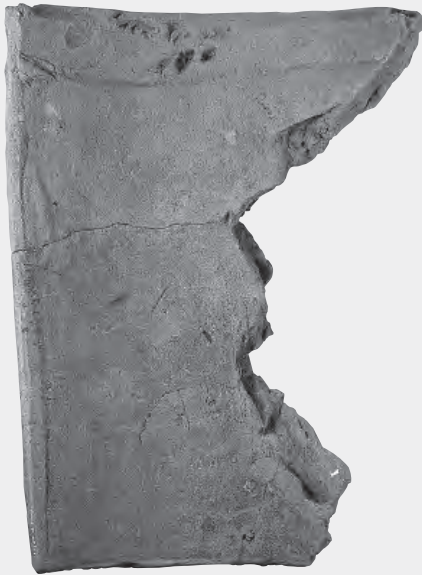

掘立 3130-1



掘立 3136-2

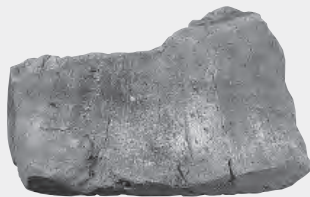

掘立 3131-2

瓦製品



掘立 3136-3

0 5cm
(1/2)

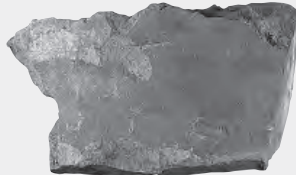

掘立 3153-1



掘立 3153-2

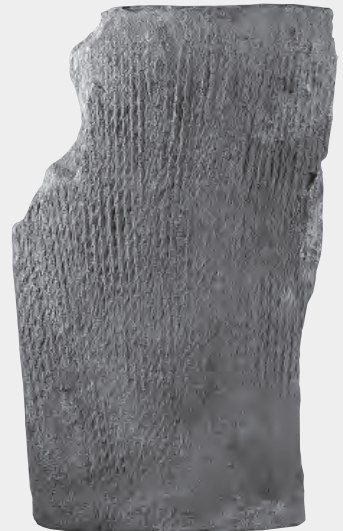

掘立 3154-3

0 15cm
軒瓦以外
(1/5)
0 15cm
軒瓦
(1/4)



掘立 3153-3



掘立 3153-4

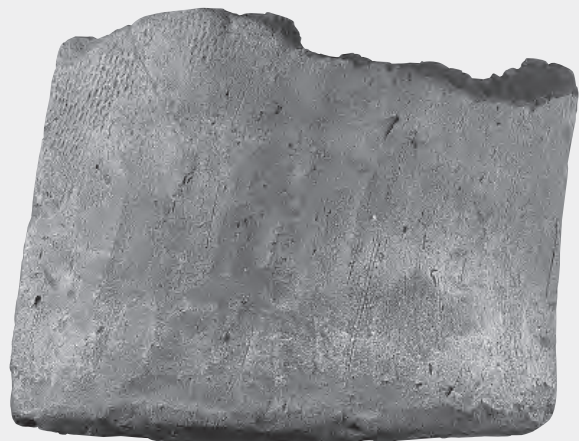
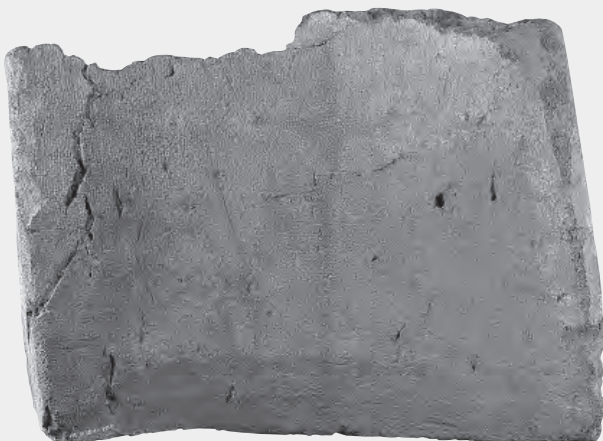

掘立 3154-1

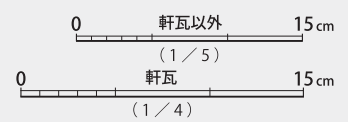



掘立 3155-4



掘立 3155-16



掘立 3154-6

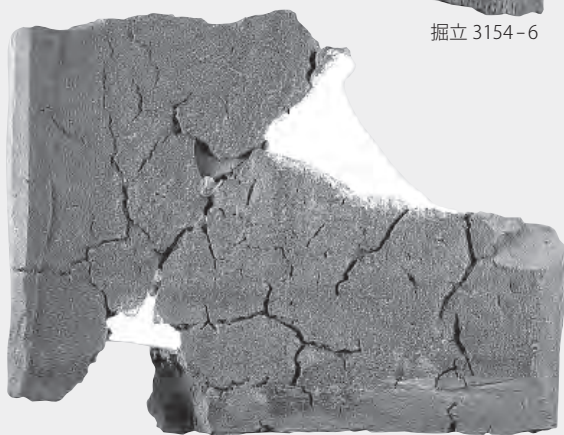

掘立 3155-10

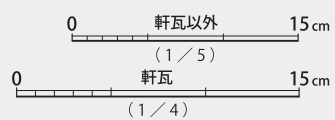



掘立 3155-1

掘立 3155-9



掘立 3155-15



掘立 3155-12



隅切瓦



掘立 3155-20

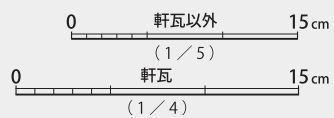

磚



掘立 3155-21

磚



掘立 3155-23

磚



掘立 3155-22

磚



掘立 3155-24



掘立 3167-1



掘立 3162a-2



掘立 3162a-1

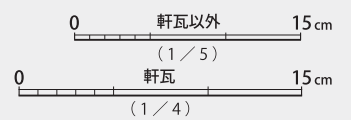



掘立 3167-2



掘立 3179-2



掘立 3167-4



掘立 3203-1

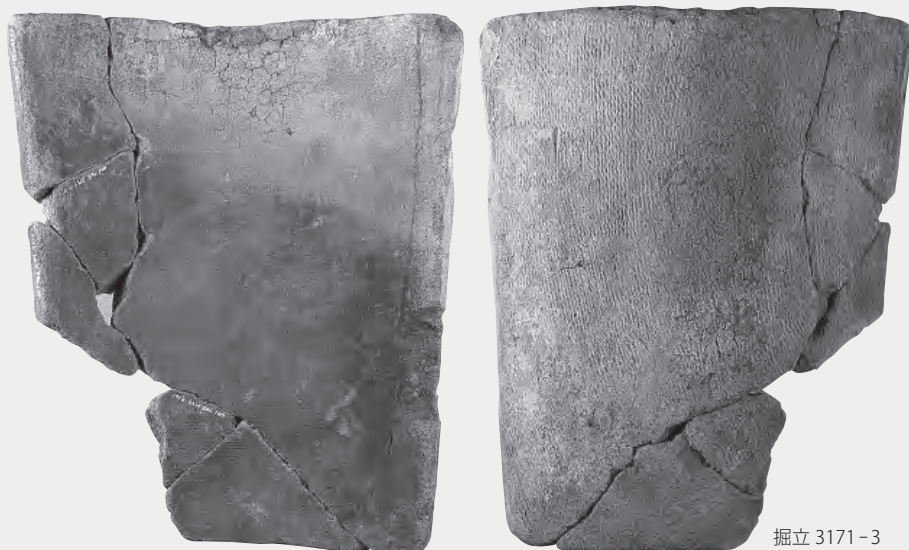

掘立 3171-3

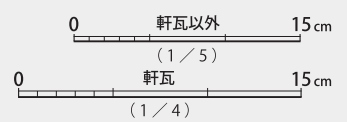



掘立 3179-1



掘立 3045-1



掘立 3179-5



竪穴 0002-1

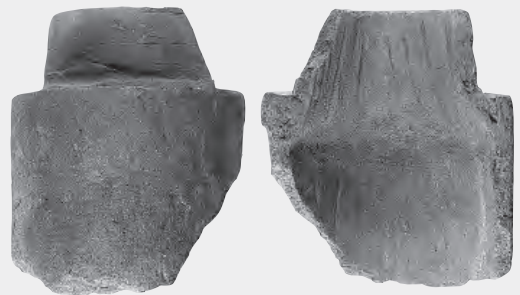

竪穴 0013-1

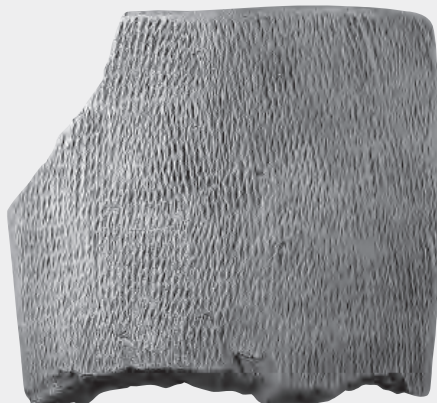
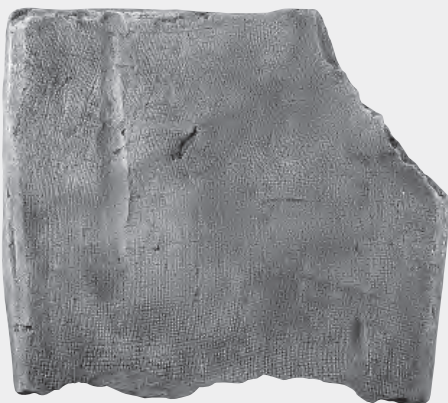

竪穴 0013-4

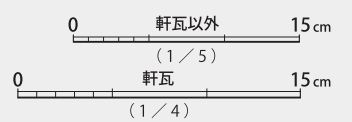



豎穴 0018-1



豎穴 0020-1



豎穴 0014-1



豎穴 0042-1



豎穴 0039-1



豎穴 0030-1



豎穴 0058-1

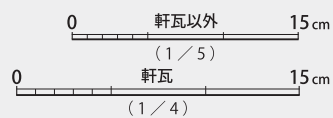



豎穴 0039-3



豎穴 0071-1

豎穴 0107-5

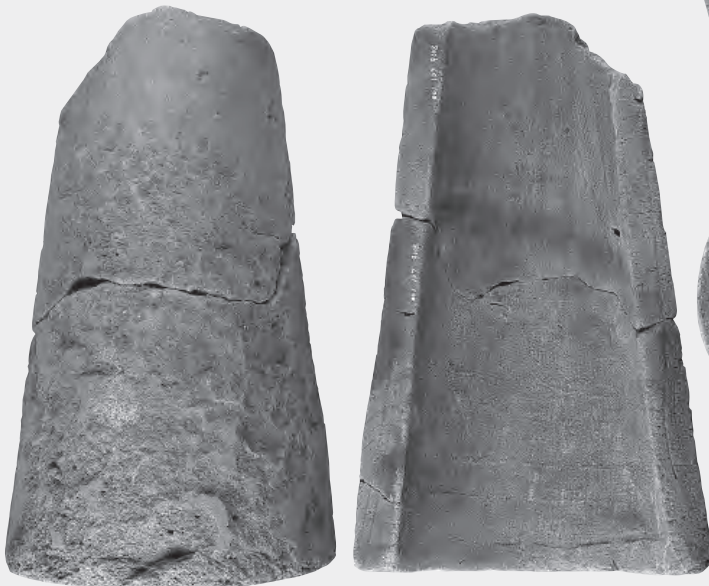

豎穴 0107-1



豎穴 0112-1



豎穴 0112-2

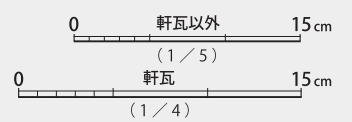



豎穴 0107-4



豎穴 0112-4



豎穴 0112-5



豎穴 0112-3



隅切瓦

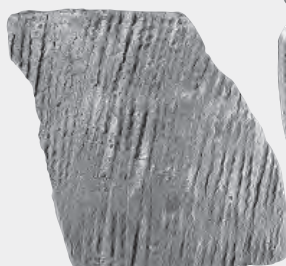

豎穴 0142-1



豎穴 1324-2

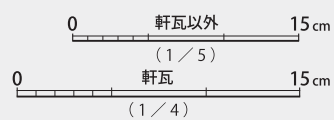

埴



竪穴 1324-1



竪穴 1325-1



竪穴 1324-6



竪穴 1330-1



竪穴 1324-3

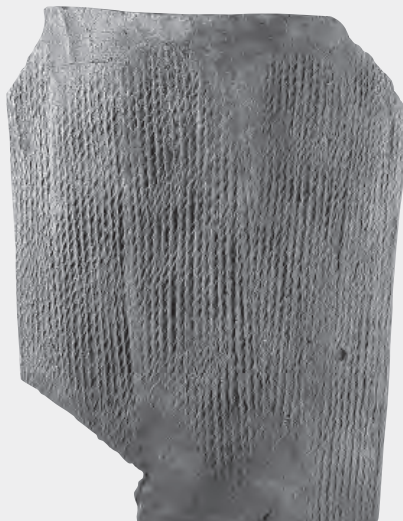
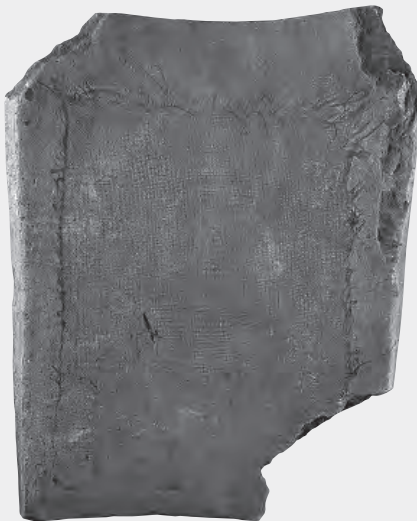

竪穴 1326-1

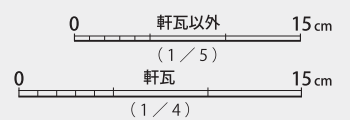



豎穴 1324-4



豎穴 1326-3



豎穴 1326-2

隅切瓦

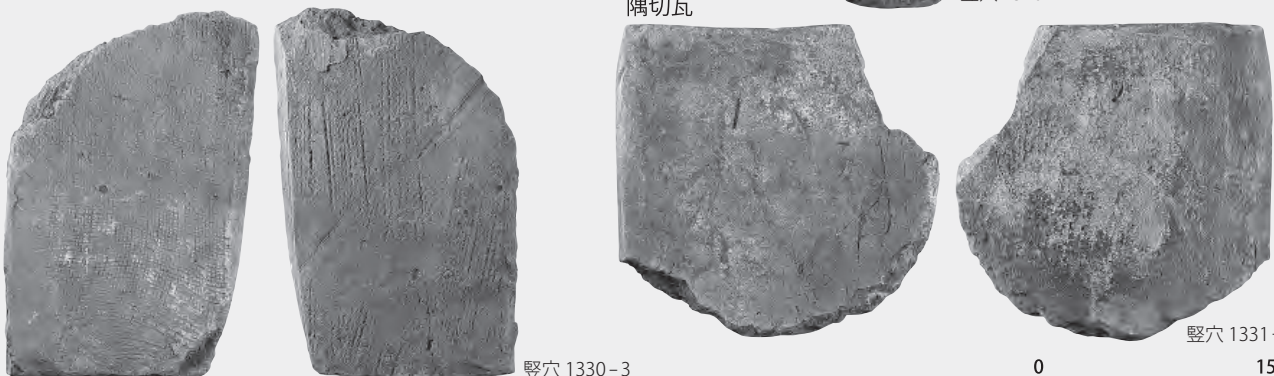

豎穴 1330-3

豎穴 1331-2

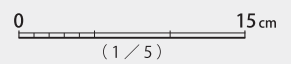

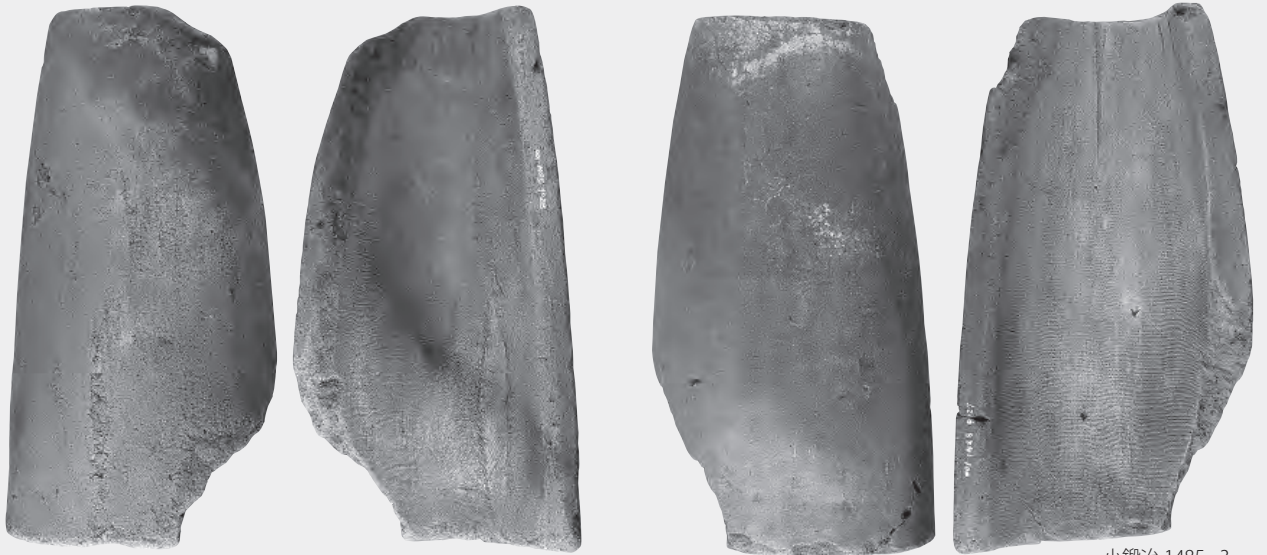

小鍛冶 1485-2

小鍛冶 1485-3

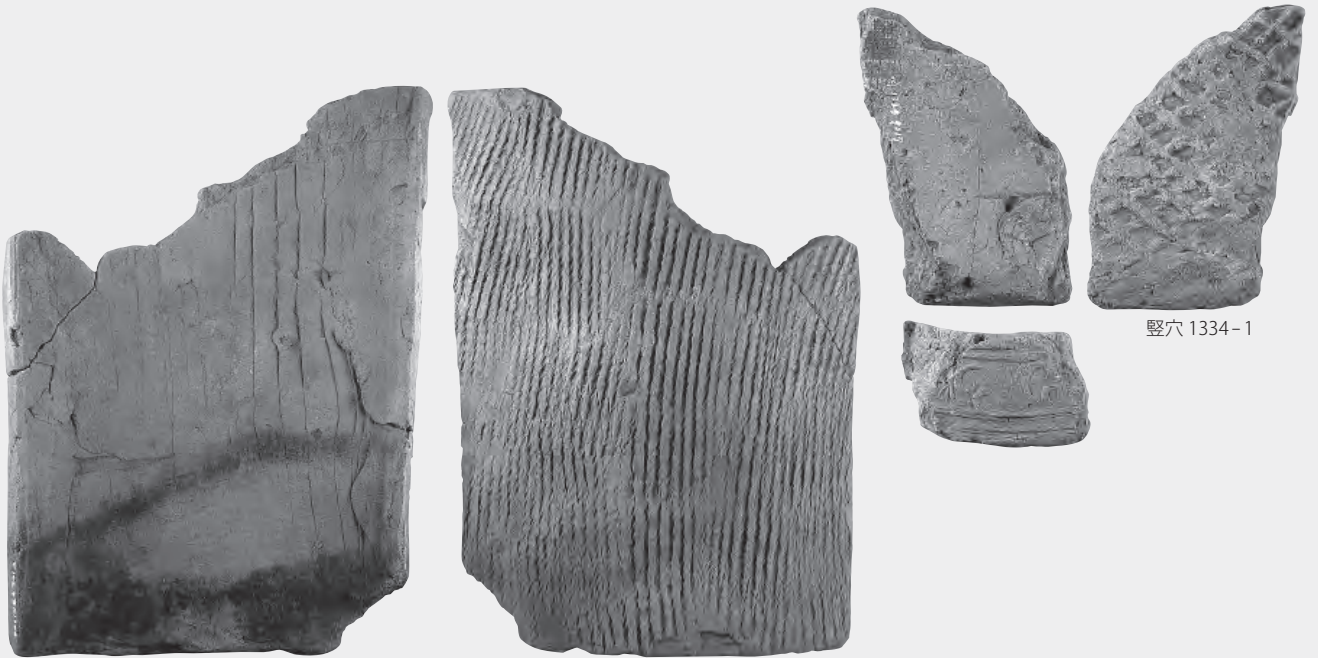

豎穴 1334-1

小鍛冶 1485-4



小鍛冶 1485-5

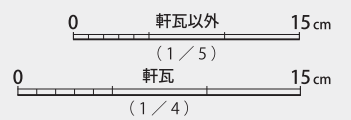

博

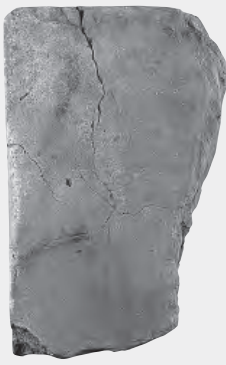

豎穴 1332-1

豎穴 1334-2



豎穴 1339-1



豎穴 1342-1



豎穴 1345-1



豎穴 1342-3

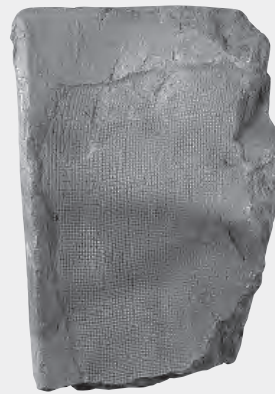

豎穴 1348-2

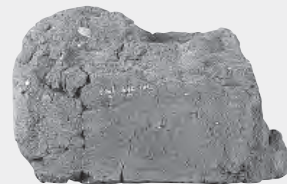

豎穴 1349-2



豎穴 1349-1

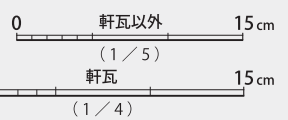

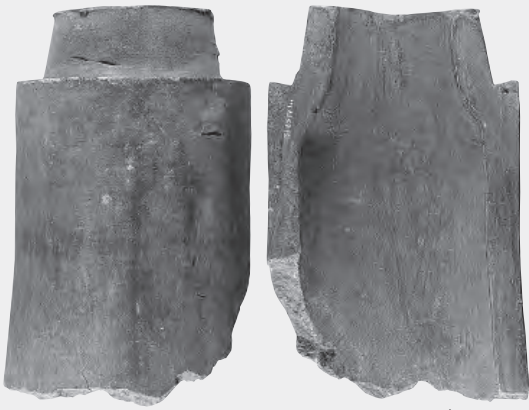

豎穴 1349-4



豎穴 1349-5



豎穴 1351-1



豎穴 1354-2



豎穴 1354-1



豎穴 1354-3



豎穴 1359-1

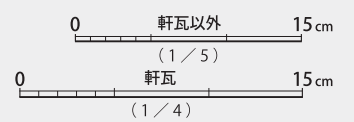



豎穴 1600-1



豎穴 0457-2

豎穴 0417-1

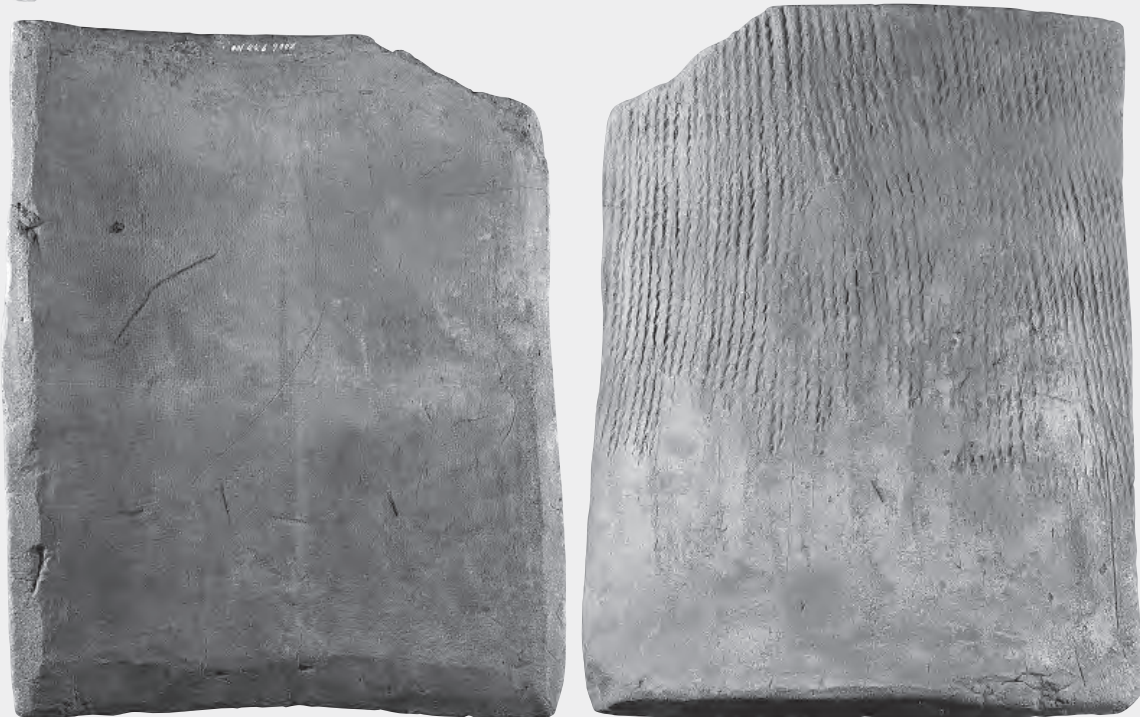

豎穴 0446-2

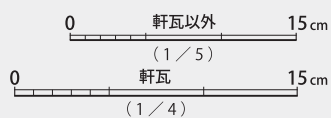

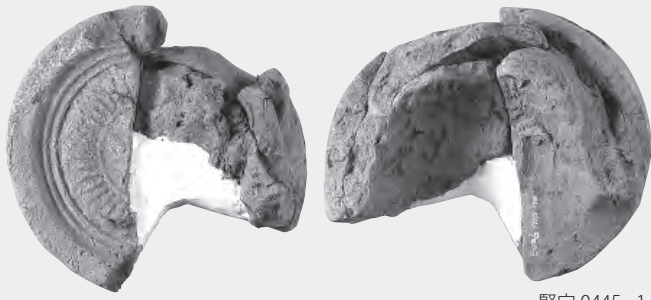

豎穴 0445-1



豎穴 0555-2



豎穴 0457-3



豎穴 0569-2



豎穴 0693-1

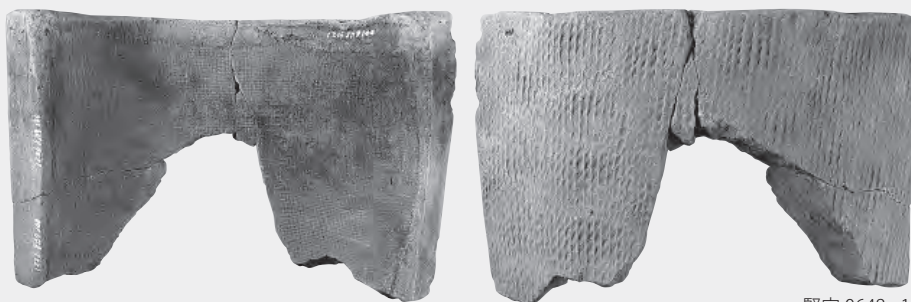

豎穴 0648-1

0 軒瓦以外 15cm
(1/5)

0 軒瓦 15cm
(1/4)

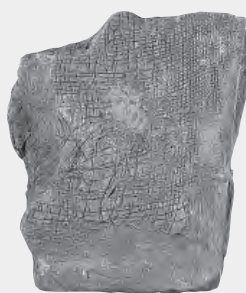
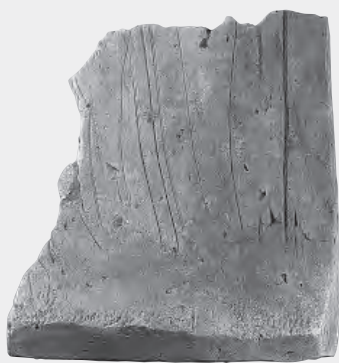
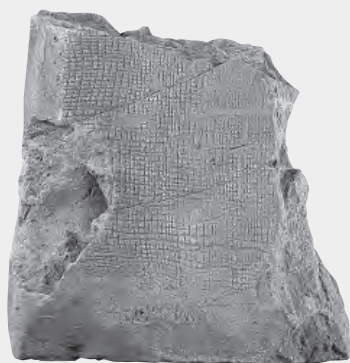

豎穴 0693-8

豎穴 0569-1



豎穴 0693-3



豎穴 0554-1

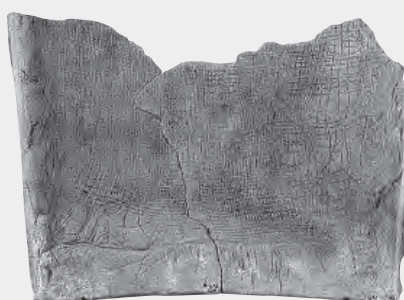

豎穴 0693-7



豎穴 0693-2

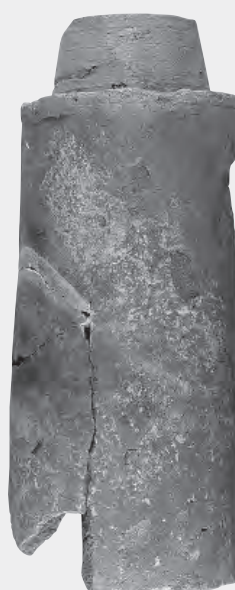

豎穴 0712-1

0 軒瓦以外 15cm
(1/5)

0 軒瓦 15cm
(1/4)



豎穴 0693-4



豎穴 0693-5



豎穴 0693-6



豎穴 0828-1



豎穴 0712-3



豎穴 0727-1



豎穴 0732-2



豎穴 0732-1

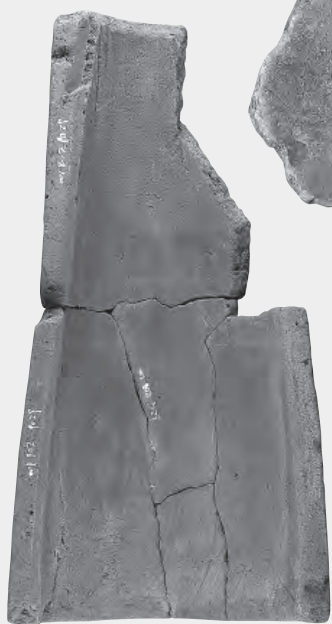

豎穴 0802-3

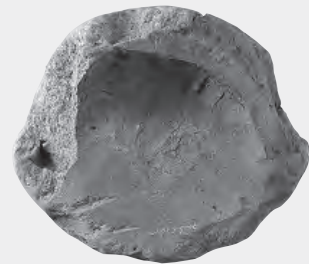

豎穴 0752-1

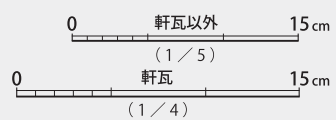



豎穴 0802-1

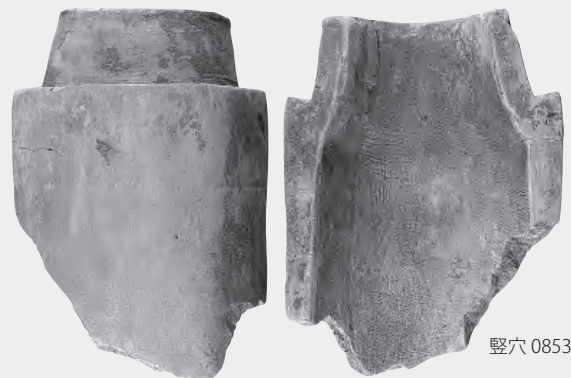

豎穴 0853-1



豎穴 0850-2



豎穴 0853-2

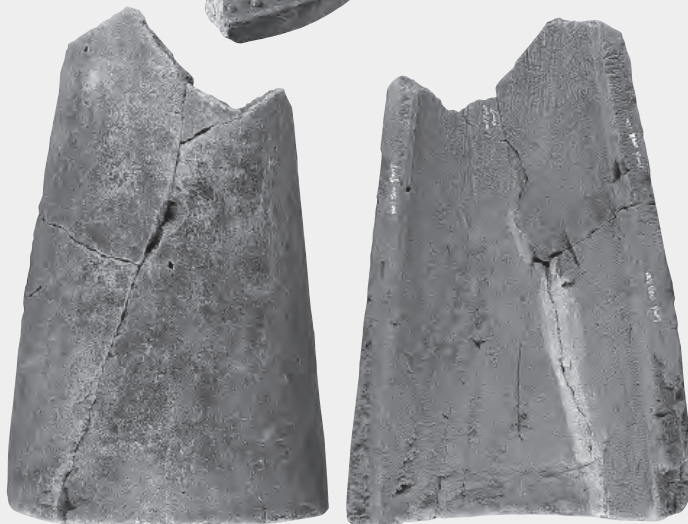

豎穴 0860-1

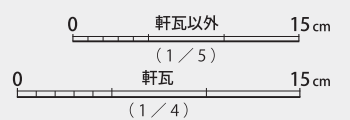



豎穴 0853-4



豎穴 0853-5



豎穴 0853-8

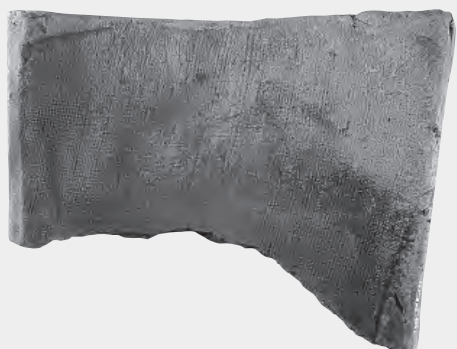

豎穴 0868-1

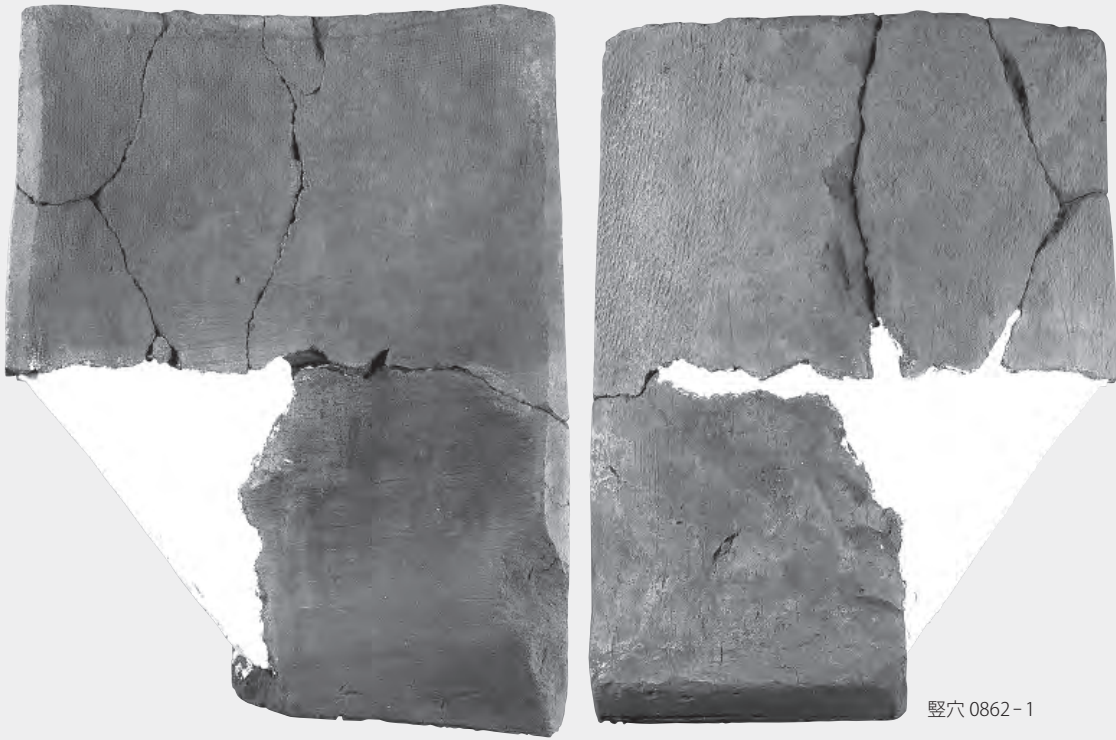

豎穴 0862-1



豎穴 0906-1



豎穴 0907-2



豎穴 0866-1

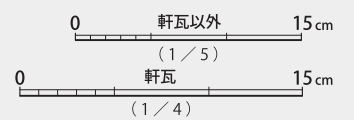



豎穴 0908-1

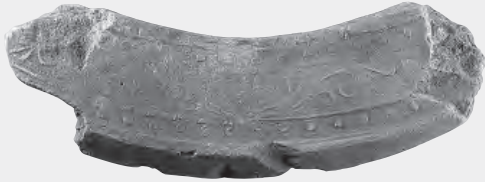

隅切瓦

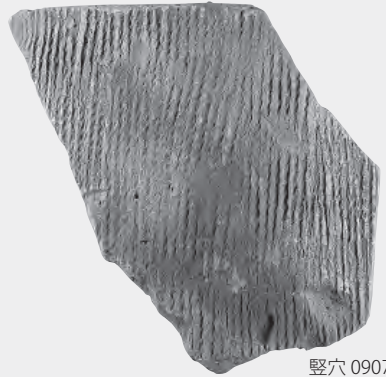
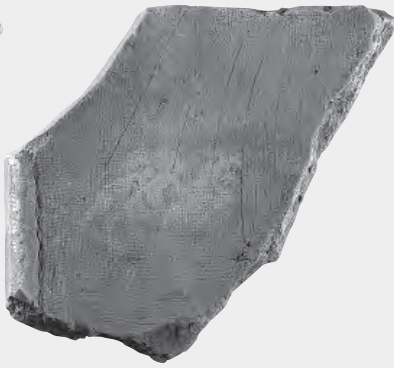

豎穴 0907-3



豎穴 0908-2



豎穴 0921-1

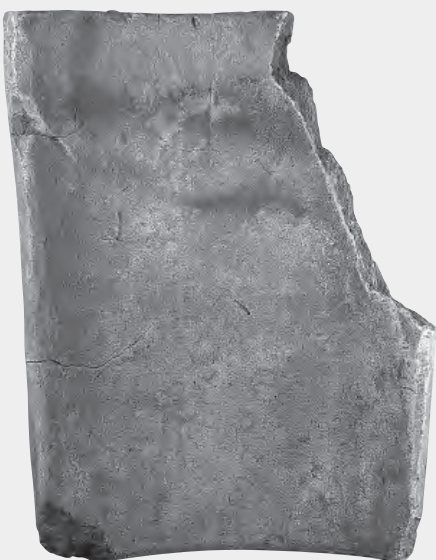

豎穴 0908-5

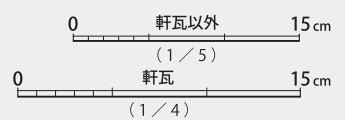

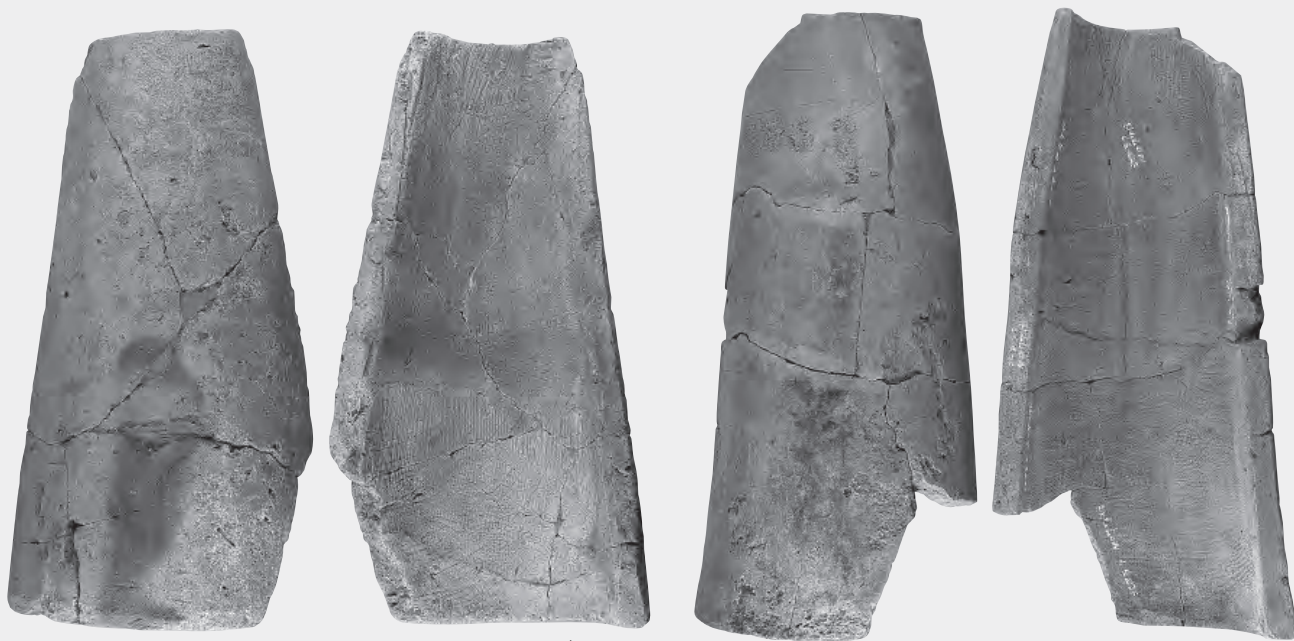

豎穴 0940-1

豎穴 0941-1

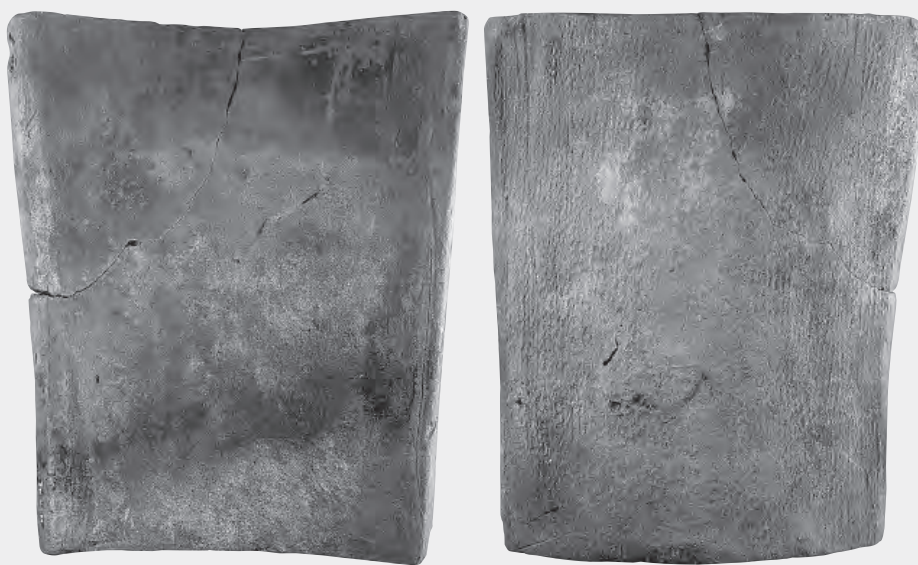

豎穴 0940-2



豎穴 1074a-1



豎穴 1074a-2



豎穴 1074b-1



豎穴 1074b-2



豎穴 1074b-3



豎穴 1074b-4



豎穴 1096-2



豎穴 1120-1



豎穴 1096-1

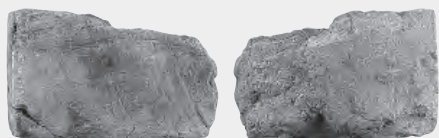

豎穴 1220-1



豎穴 1648b-2

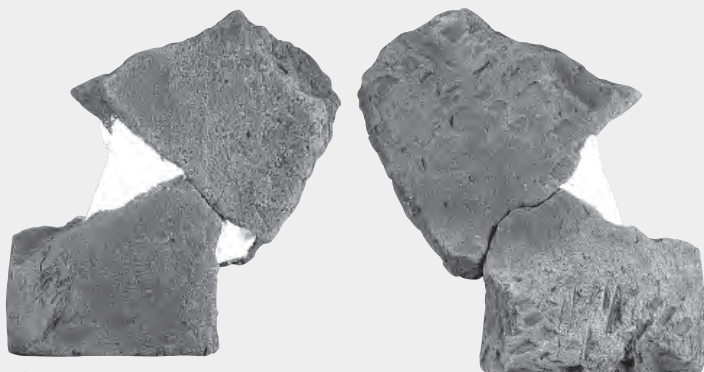

豎穴 1648b-1

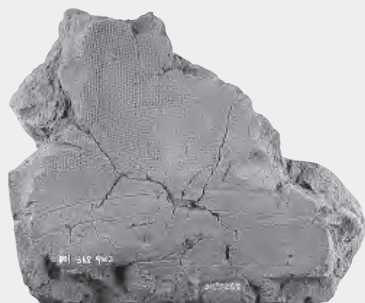

土坑 1368-1



土坑 1372-4



土坑 1443-1



土坑 1372-3

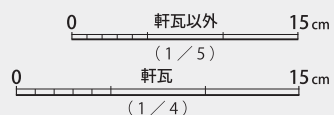



土坑 1372-1



土坑 1545-1



土坑 1591a-1

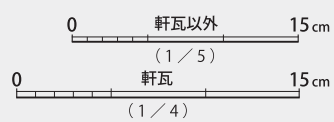

磚



土坑 1591a-2

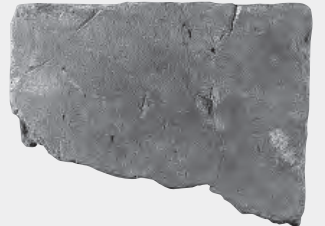

土坑 1591b-5



土坑 1591b-2



土坑 1591b-3

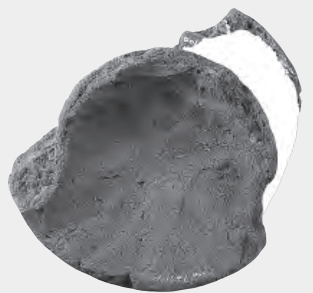

土坑 1591a-b-1



土坑 0734-1



土坑 0873-2

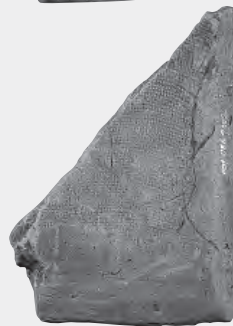

土坑 0766-2

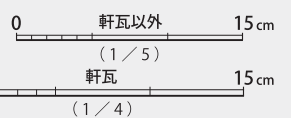



土坑 0814-1



土坑 0814-2



土坑 0944-1



土坑 1060-1

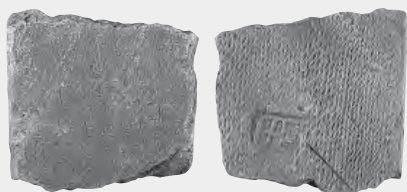

土坑 1080-1



土坑 0808-3



土坑 0808-1



土坑 0808-4

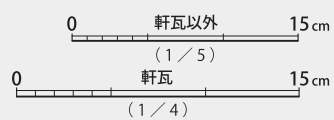

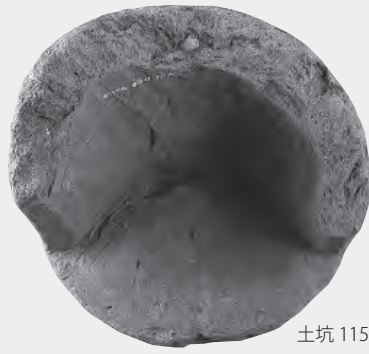

土坑 1153-1



土坑 1153-2



土坑 1153-3



土坑 1154-1



土坑 1157-1



土坑 1154-2



土坑 1157-2



土坑 1159-1



土坑 1159-2

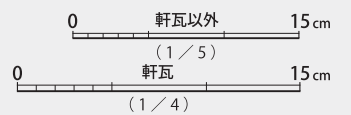



土坑 1639-1



土坑 1639-2



瓦製品



土坑 1639-4



土坑 1651-1

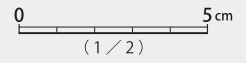

土坑 1818-1



土坑 1830-1



土坑 1830-2



土坑 1830-3

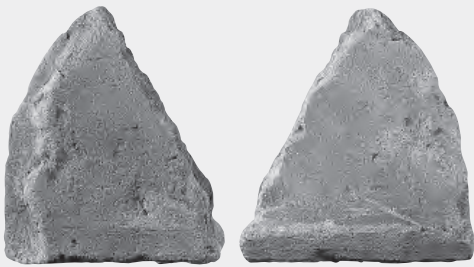

土坑 1830-4

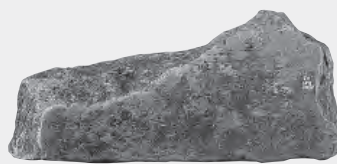

土坑 1830-8

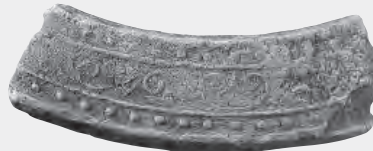

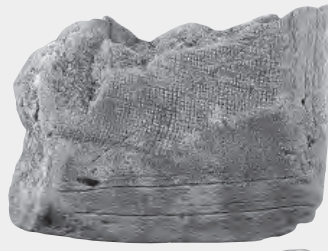

土坑 1830-6

土坑 1830-9



土坑 1830-10

土坑 1830-11

土坑 1830-12



土坑 1830-13

土坑 1830-14



土坑 1830-19

土坑 1830-21

0 軒瓦以外 15cm

(1/5)

0 軒瓦 15cm

(1/4)



土坑 1830-15

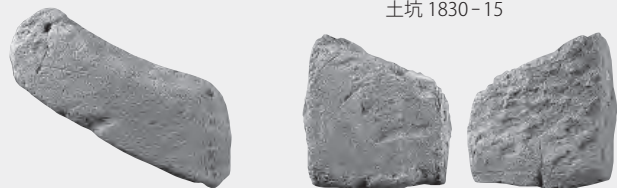

土坑 1830-16



土坑 1830-23



土坑 1830-22



土坑 1830-24



井戸 1640-1



井戸 1640-2



井戸 1640-3



井戸 1640-4



井戸 1640-6



井戸 1640-5

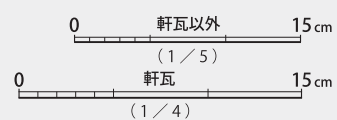



井戸 1640-7

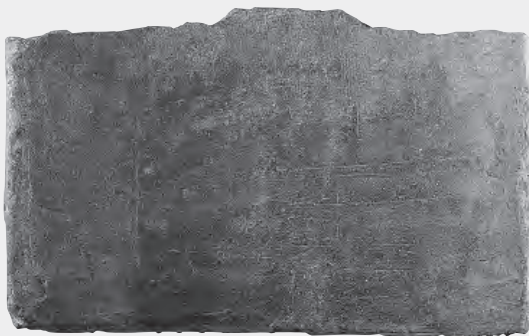
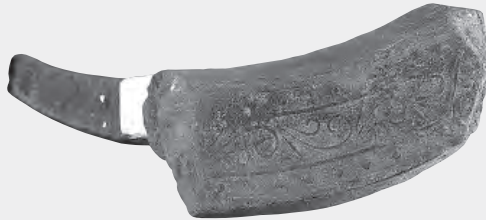

井戸 1640-9



井戸 1640-11



井戸 1640-12





井戸 1640-17

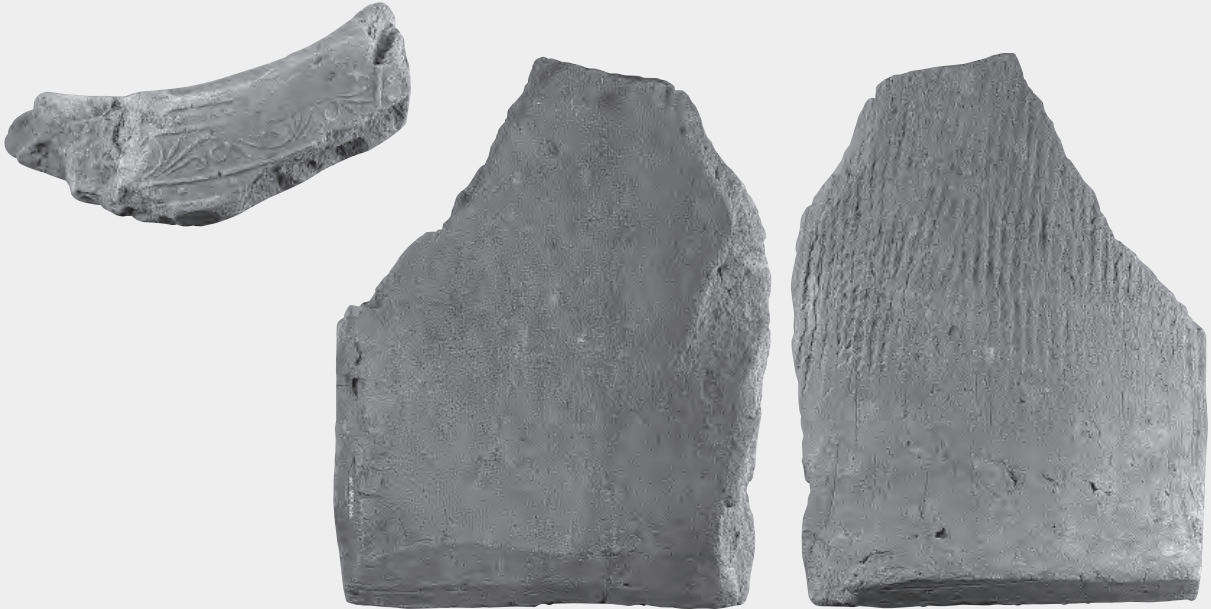

井戸 1640-22

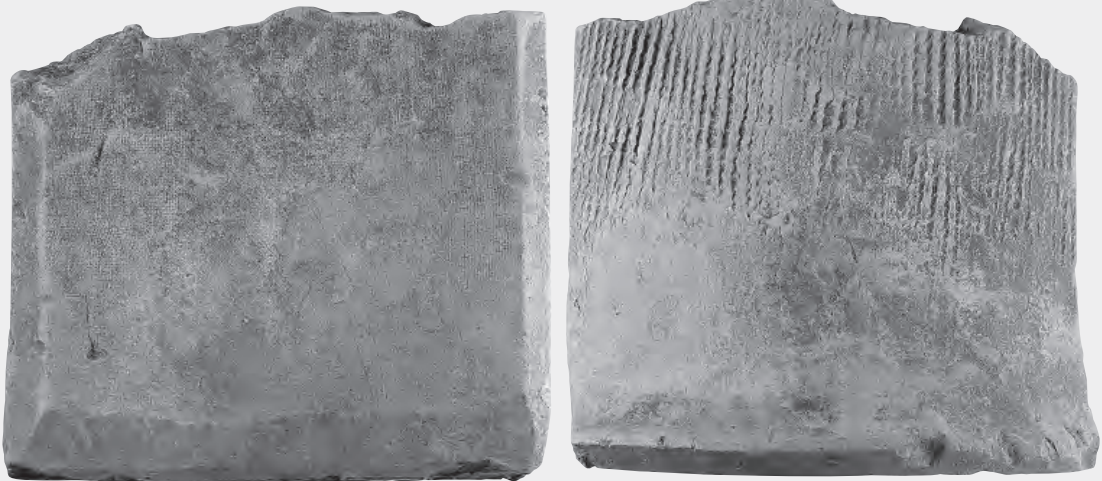

井戸 1640-20



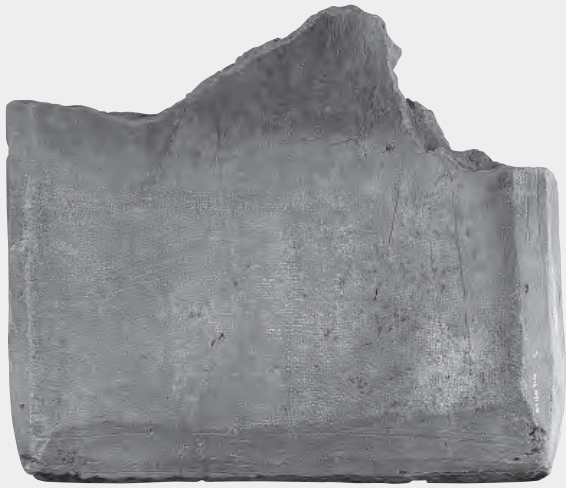

井戸 1640-21



井戸 1640-18



井戸 1640-24

井戸 1640-27



井戸 1640-23

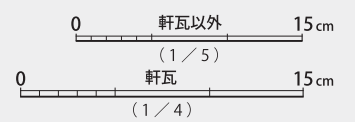



井戸 1640-28



井戸 1640-29



井戸 1640-31



井戸 1640-35



井戸 1640-34



井戸 1640-37



井戸 1640-39



井戸 1640-41



井戸 1640-42



井戸 1640-44



井戸 1640-46

隅切瓦



井戸 1640-50

隅切瓦



井戸 1640-47

隅切瓦

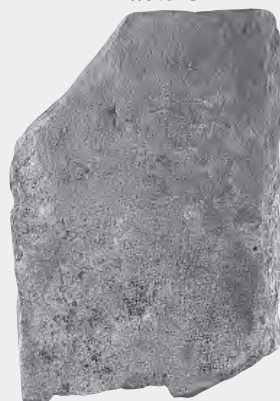

井戸 1640-52

隅切瓦



井戸 1640-48

熨斗瓦

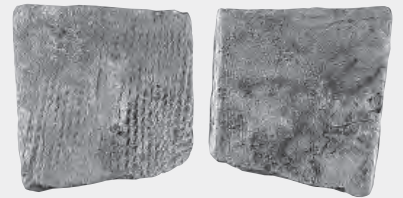

井戸 1640-56

熨斗瓦



井戸 1640-57

隅切瓦

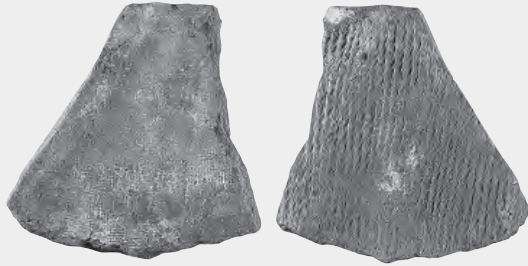

井戸 1640-54

熨斗瓦



井戸 1640-58

塼



井戸 1640-59

塼



井戸 1640-61

塼



井戸 1640-60

塼

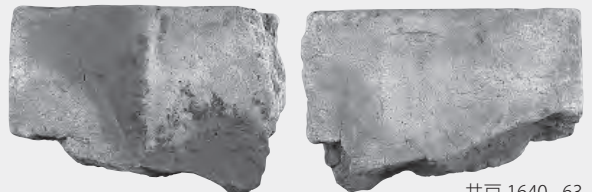

井戸 1640-63

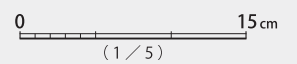

埴



ピット 1620-1

ピット 1837-1-2

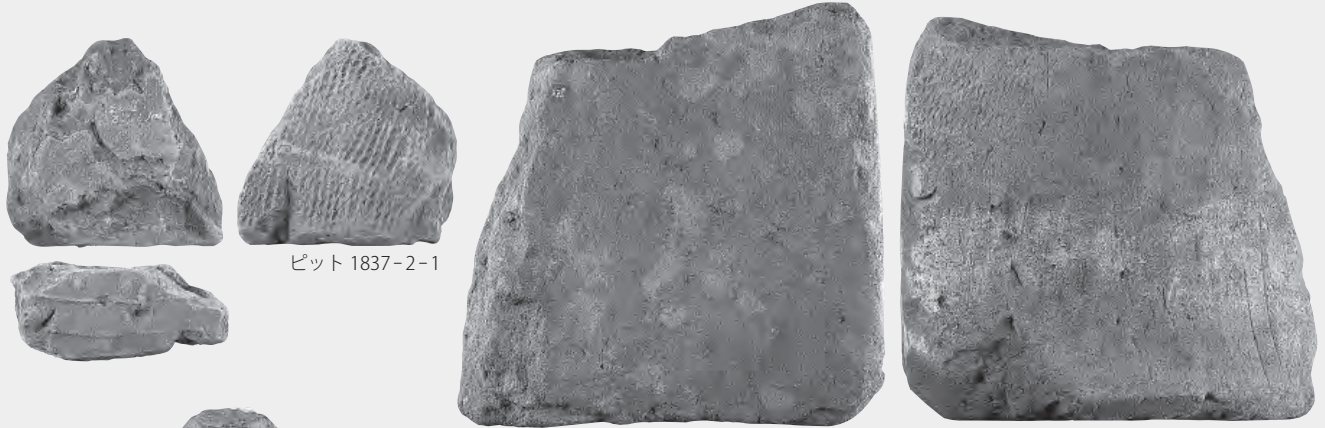

ピット 1837-2-1

ピット 1809-1



ピット 1809-2

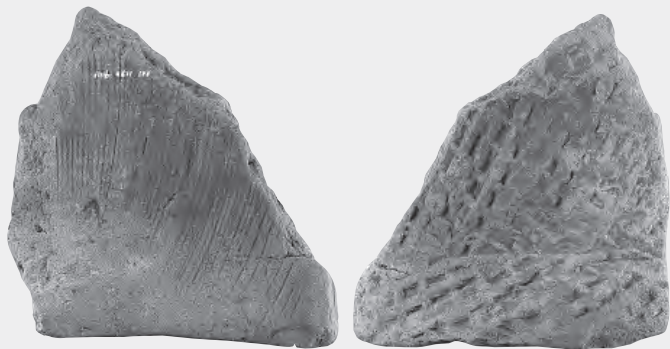

埴 1130-1

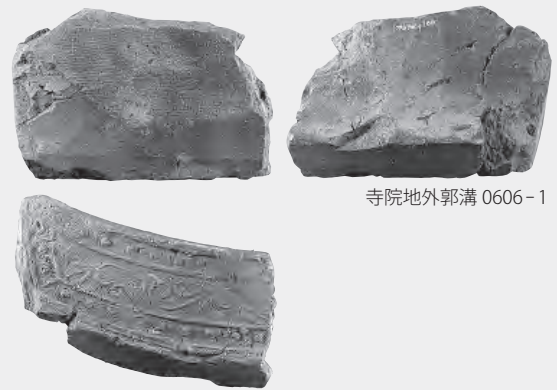

寺院地外郭溝 0606-1



寺院地外郭溝 2020-2



寺院地外郭溝 2020-1

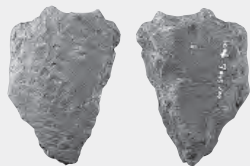

寺院地外郭溝 0606-2

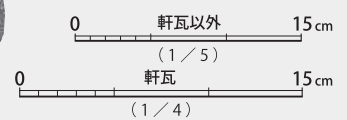



寺院地外郭溝 2020-3



寺院地外郭溝 2020-9



寺院地外郭溝 2020-8



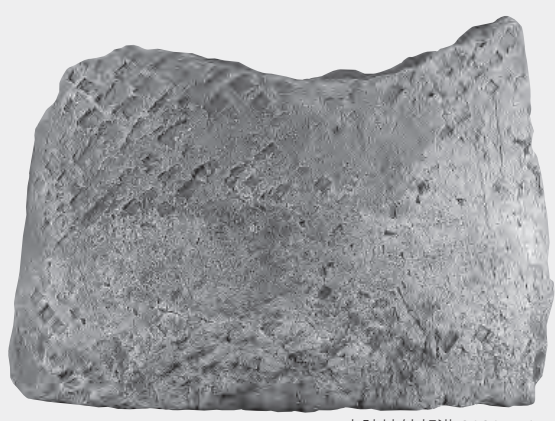
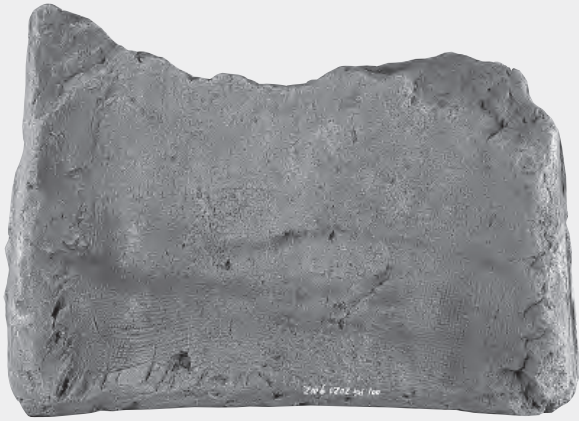

寺院地外郭溝 2020-10



寺院地外郭溝 2020-13

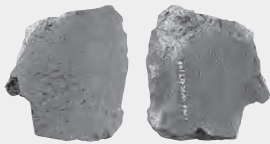

寺院地外郭溝 2020-15

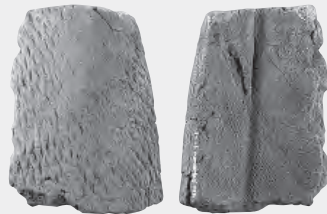

寺院地外郭溝 2020-16



寺院地外郭溝 2020-19



寺院地外郭溝 2020-17

石製品



寺院地外郭溝 2020-20

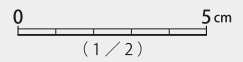

(1/2)

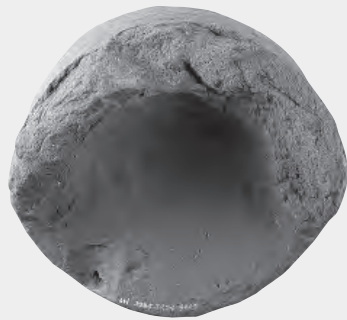

寺院地外郭溝 2045-1



寺院地外郭溝 2045-2

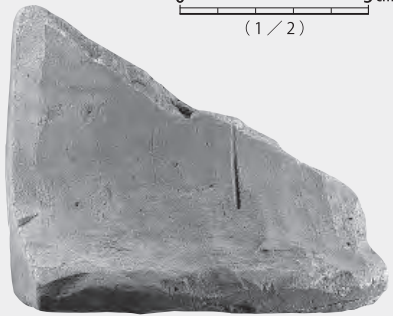

寺院地外郭溝 2045-9

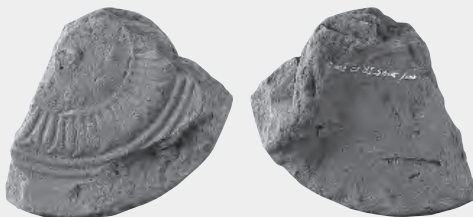

寺院地外郭溝 2045-3

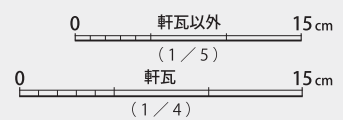

軒瓦以外

(1/5)

軒瓦

(1/4)

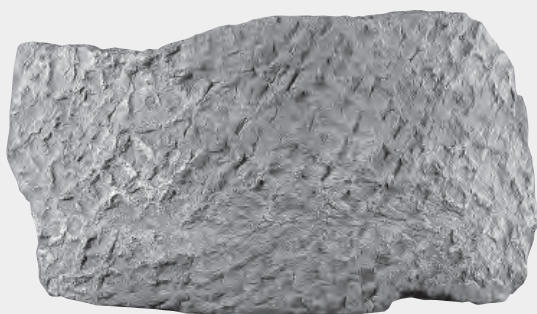

寺院地外郭溝 2045-7

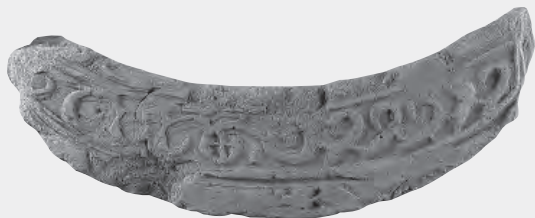

寺院地外郭溝 2219-3



区画溝 2201-1



寺院地外郭溝 2219-5



区画溝 2201-4



区画溝 2201-3

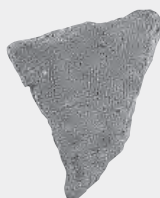

区画溝 2201-5



区画溝 2201-6



区画溝 2201-7

塼

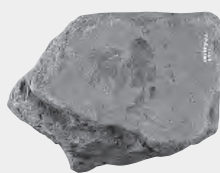
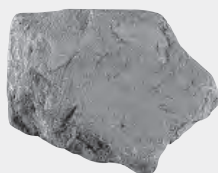

区画溝 2202-1



区画溝 2204-1



区画溝 2204-2

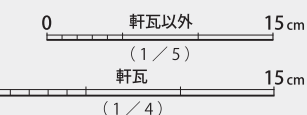



区画溝 2206-1



区画溝 2400-1

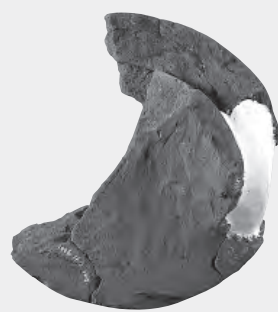

塼



区画溝 2400-3

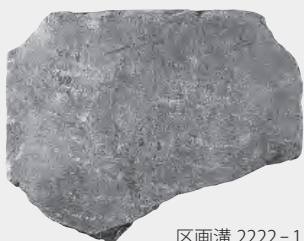

区画溝 2222-1



区画溝 2400-2



区画溝 2400-10



区画溝 2400-8

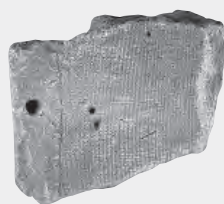

区画溝 2400-13

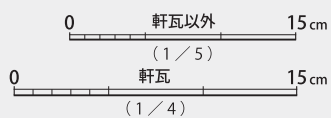



区画溝 2043-1



区画溝 2044-1



区画溝 2044-2

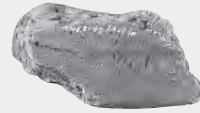

熨斗瓦



溝 2070-3



溝 2078-2

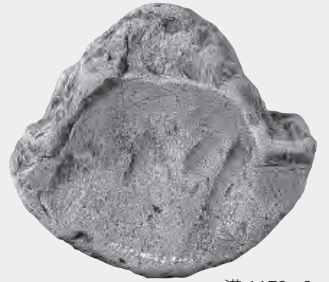

溝 1173-2

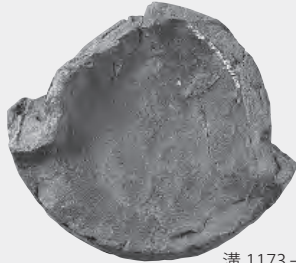

溝 1173-1

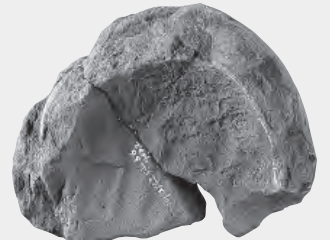
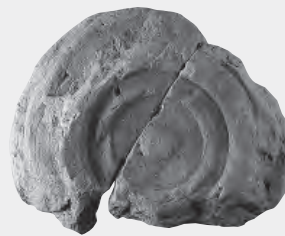

溝 1173-3



溝 1173-6

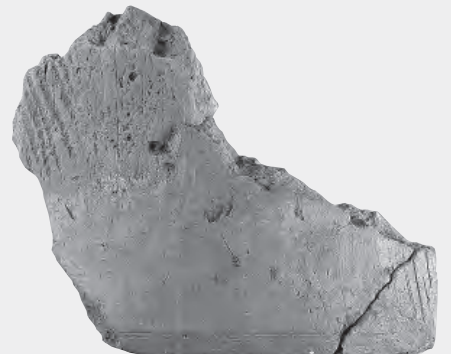
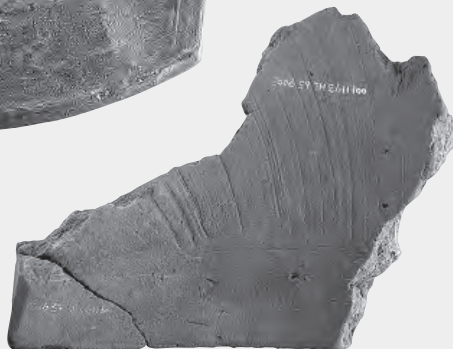
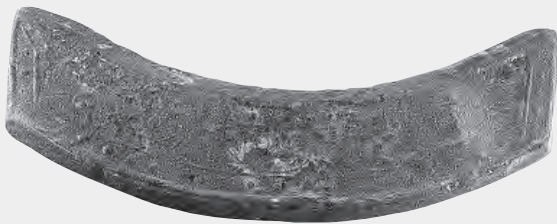

溝 1173-10

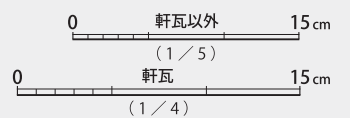

0 軒瓦以外 15cm

(1/5)

0 軒瓦 15cm

(1/4)



溝 1173-16



溝 1173-9

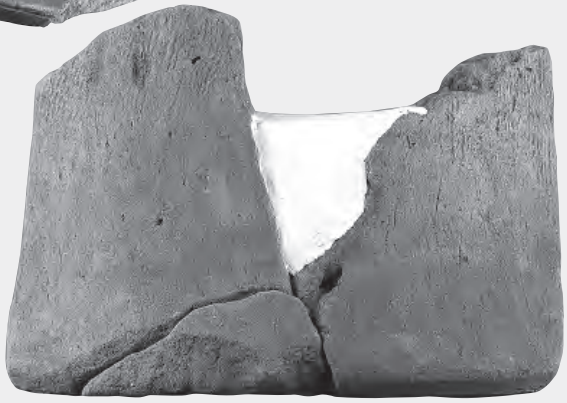
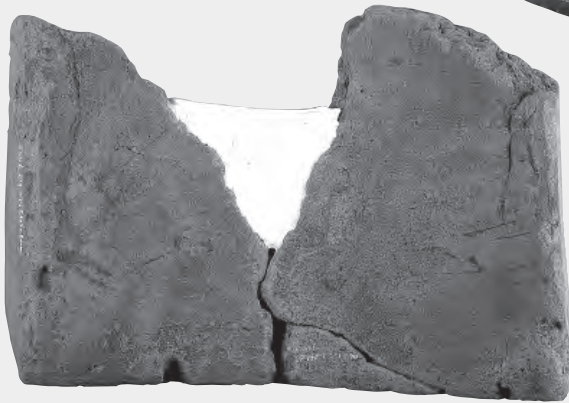

溝 1173-18



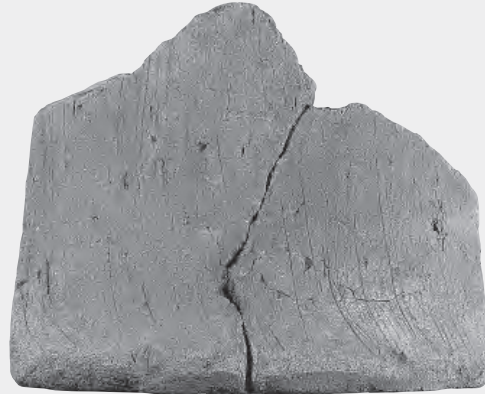

溝 1173-20



溝 1173-22



溝 1173-21



溝 1173-23



溝 1173-26



溝 1173-28

0 軒瓦以外 15cm
(1/5)

0 軒瓦 15cm
(1/4)



溝 1173-29



溝 1173-30

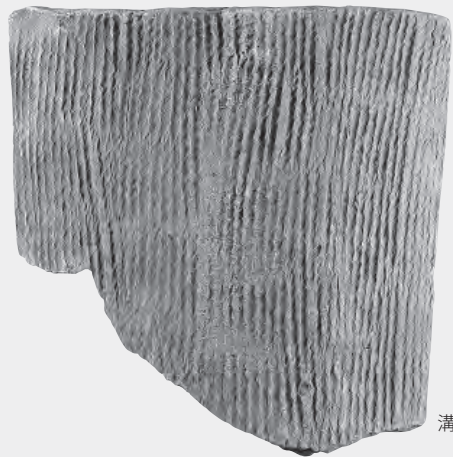

溝 1173-31



溝 1173-32



溝 1173-34



溝 1173-35

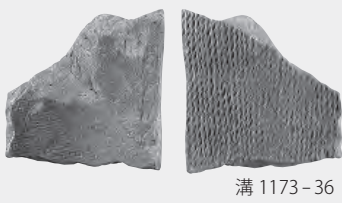

溝 1173-36

隅切瓦



溝 1173-37

隅切瓦



溝 1173-38



溝 1173-40

隅切瓦



溝 1173-42

熨斗瓦



溝 1173-44

熨斗瓦



溝 1173-45

埴

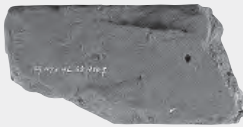

溝 1173-46

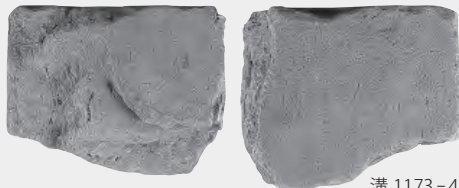

埴

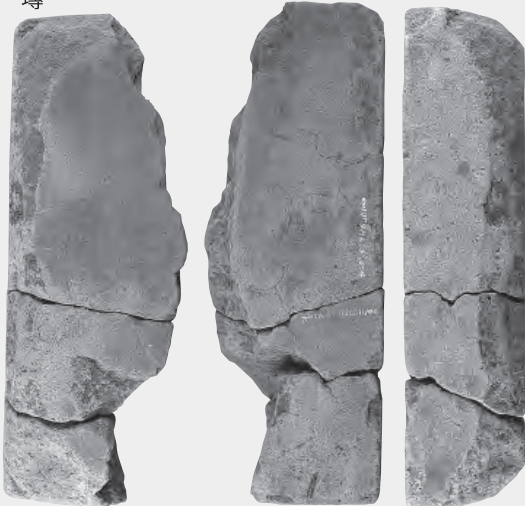

溝 1173-47

熨斗瓦



溝 1173-43

瓦製品



溝 1173-48

瓦製品



溝 1173-49

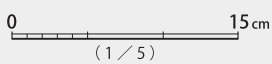

(1/5)

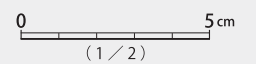

(1/2)

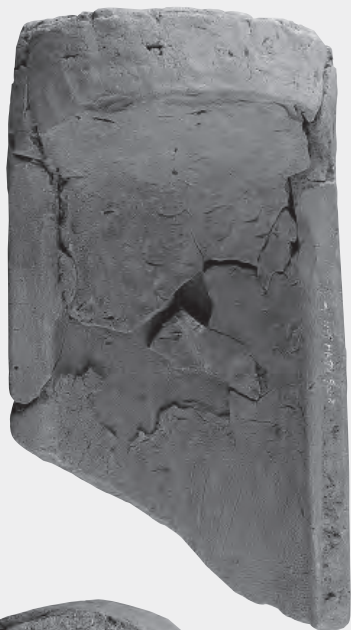

溝 1199-1

溝 1199-2

溝 1199-9

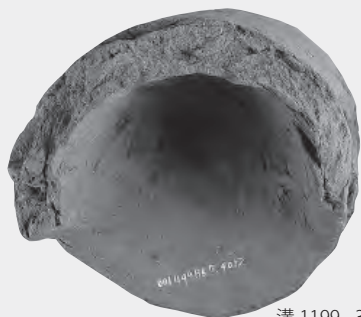

溝 1199-3

溝 1199-4

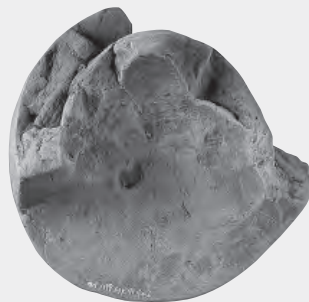
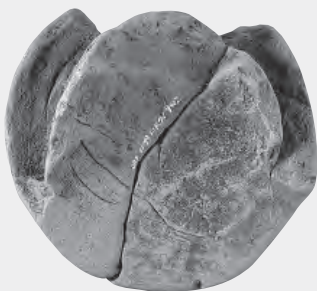

溝 1199-5

溝 1199-6

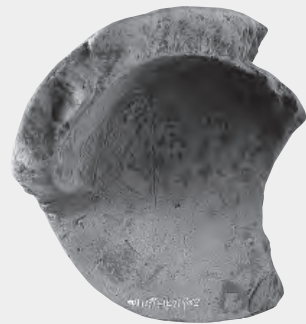
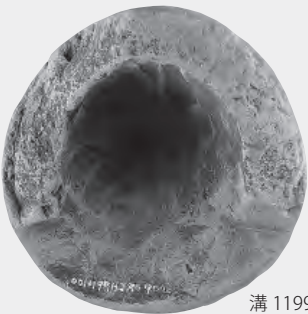

溝 1199-7

溝 1199-8



溝 1199-12



溝 1199-11



溝 1199-10



溝 1199-17



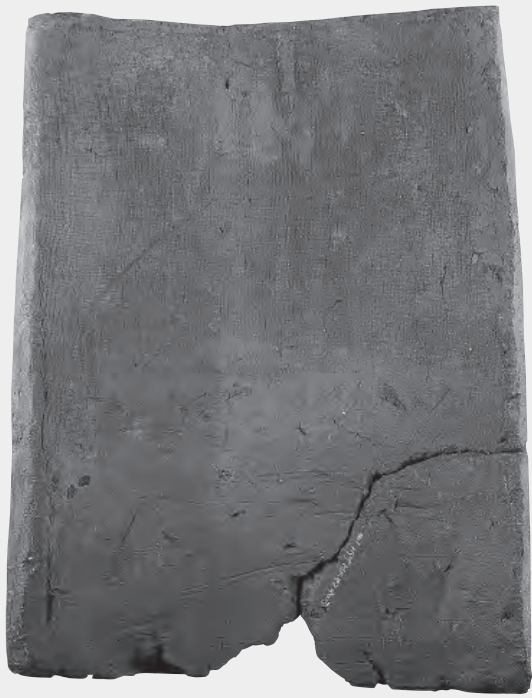

溝 1199-16

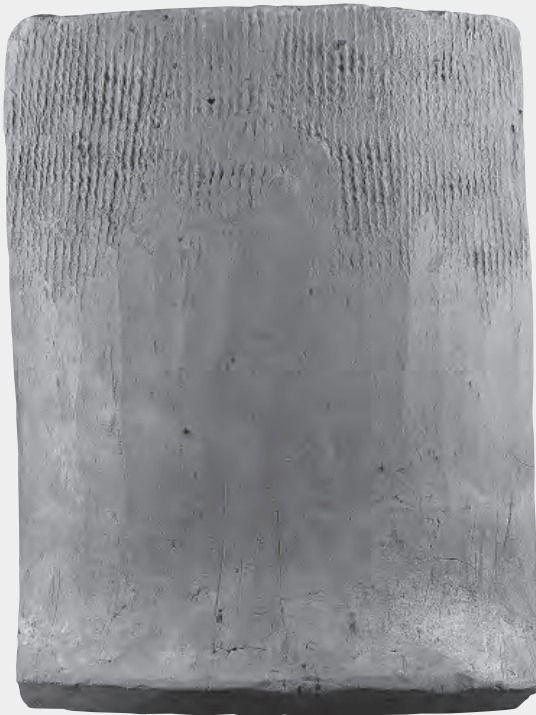

溝 1199-21



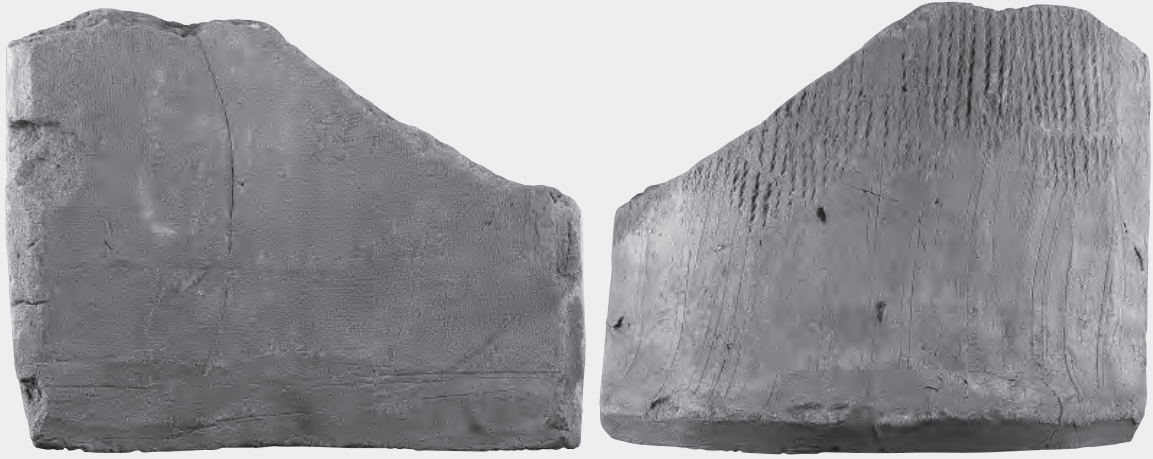

溝 1199-22

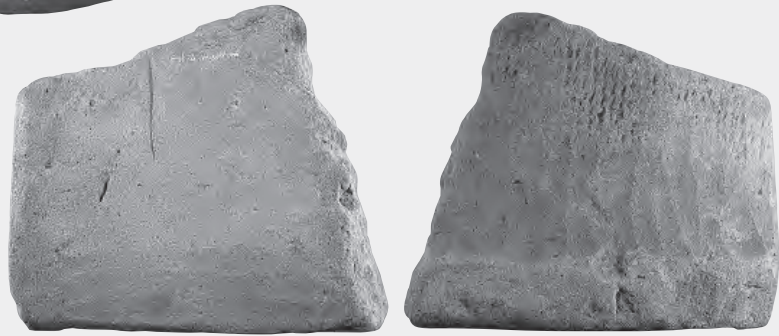

溝 1199-28

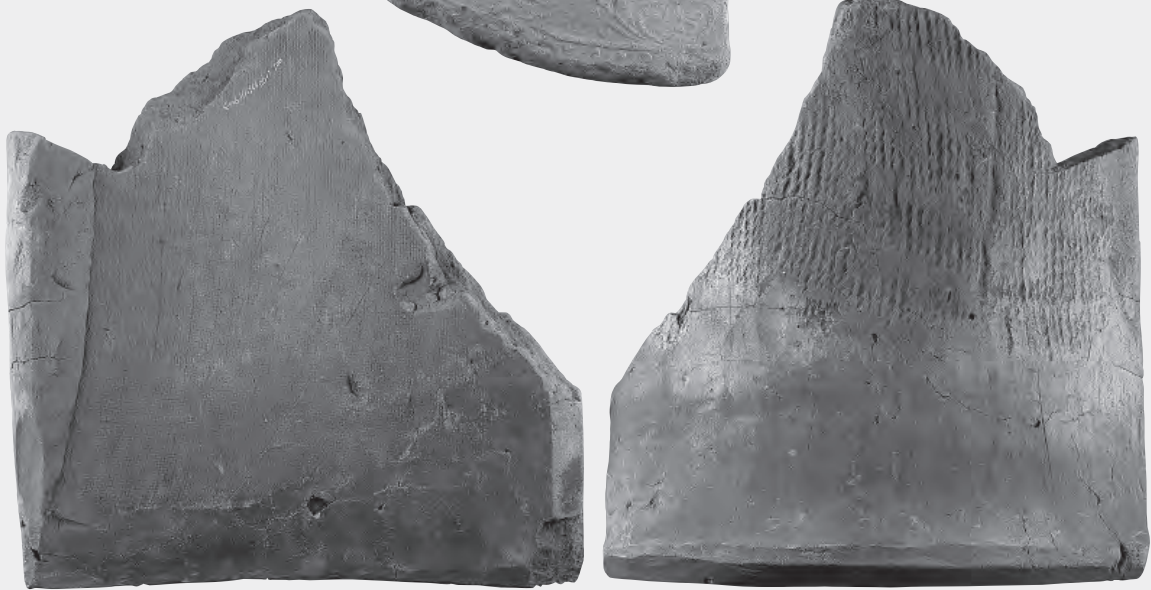

溝 1199-23





溝 1199-24



溝 1199-26



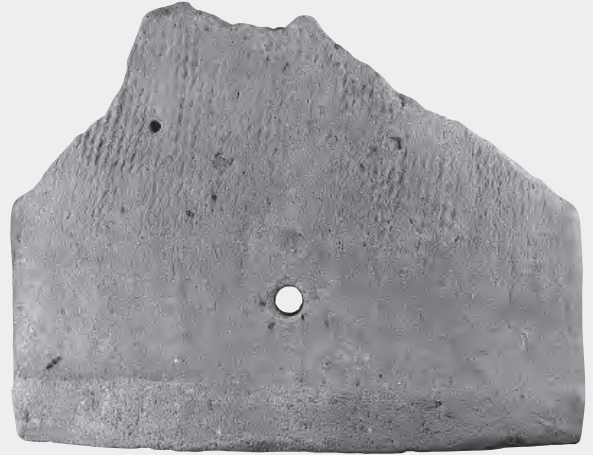

溝 1199-30



溝 1199-31

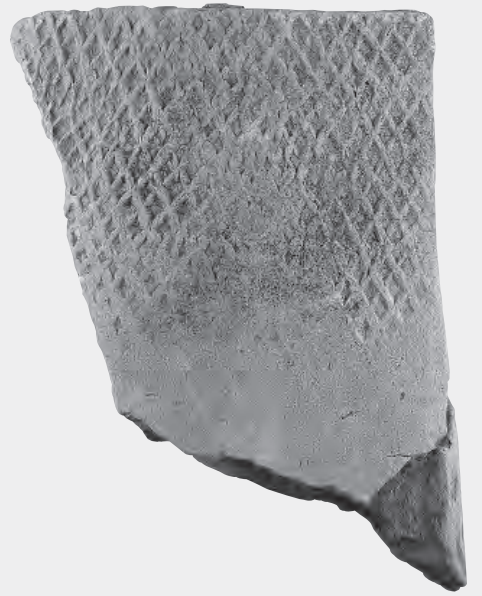
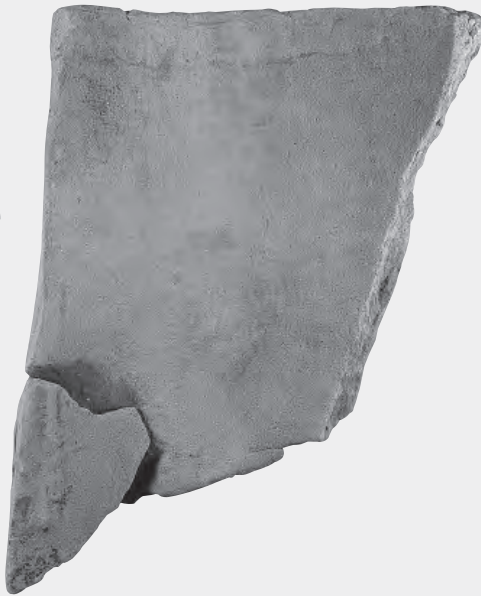

溝 1199-32

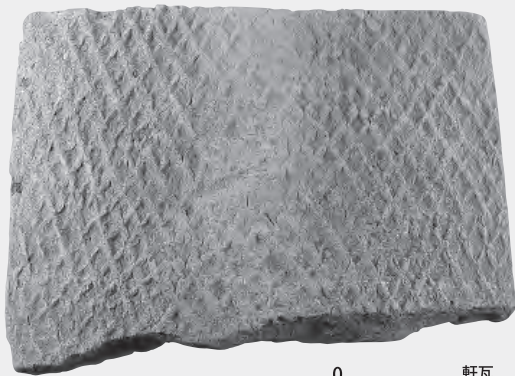

溝 1199-33



溝 1199-35



溝 1199-36



溝 1199-37



溝 1199-38

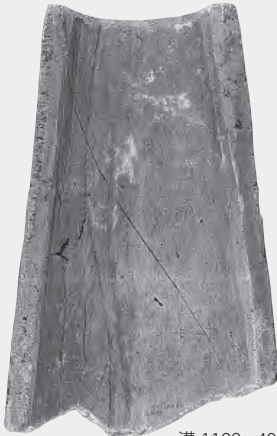

溝 1199-40



溝 1199-42



溝 1199-45



溝 1199-49

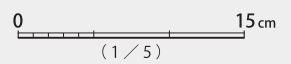



溝 1199-46



溝 1199-47



溝 1199-48

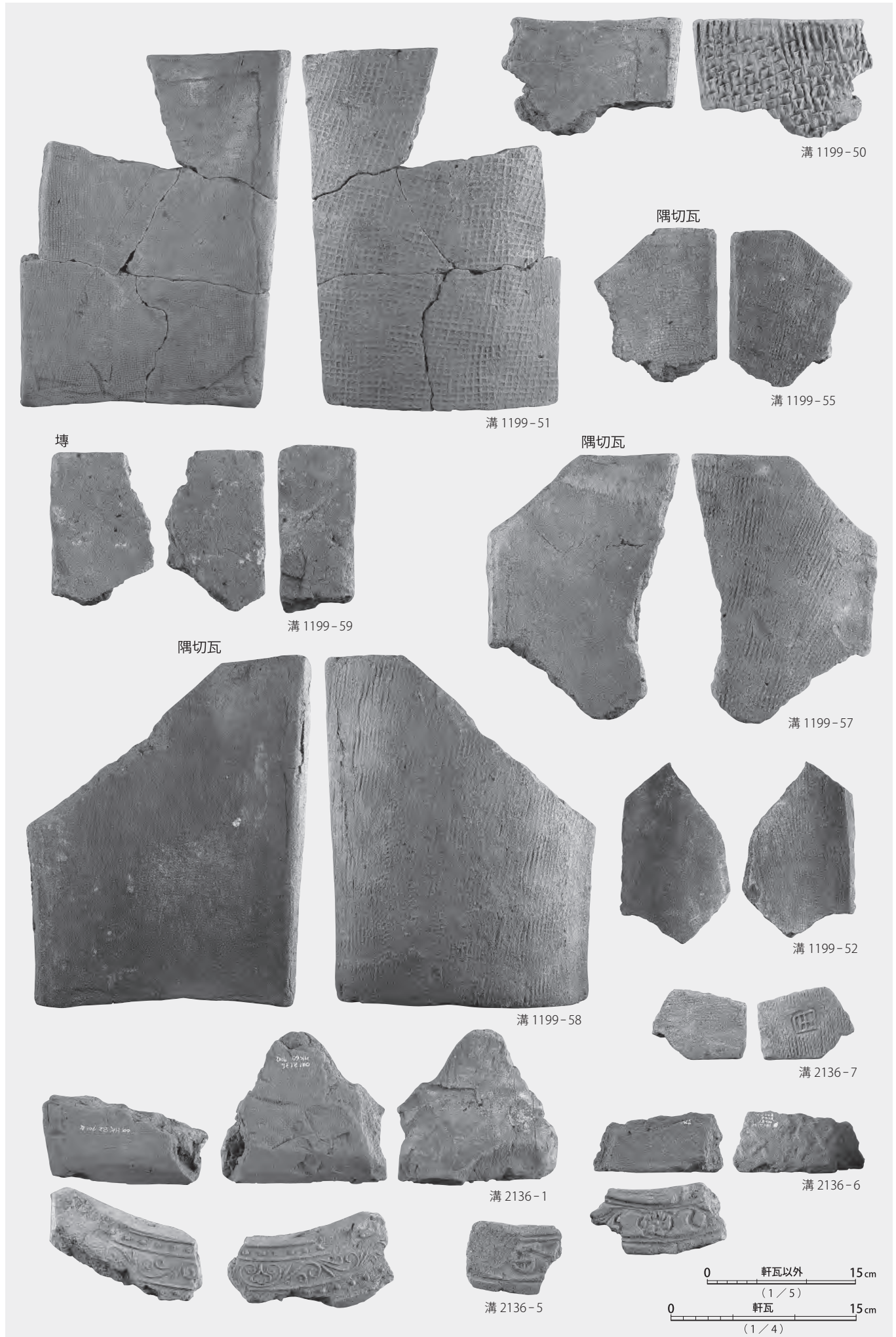

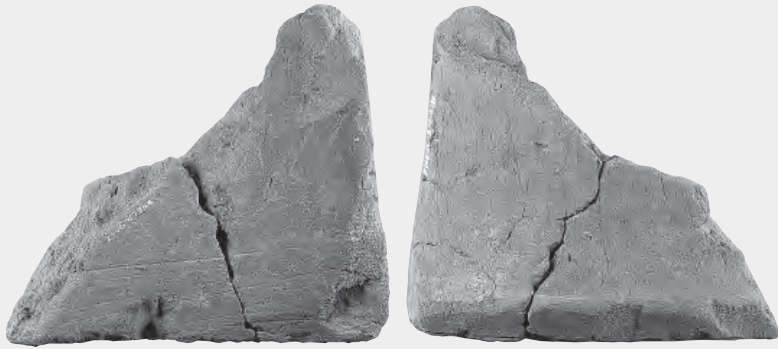

溝 2137-1



溝 2138-1



溝 2139-1

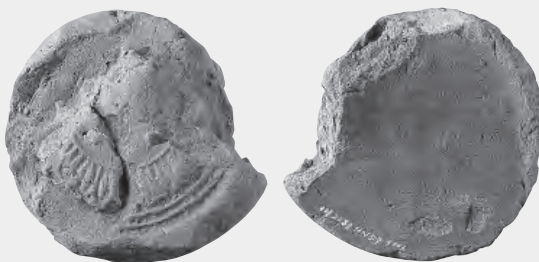

溝 2164-1



溝 2164-6

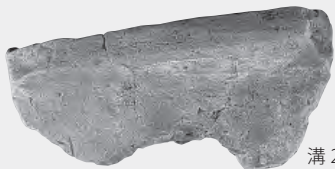

溝 2164-4



道路 0614-3



道路 0614-5

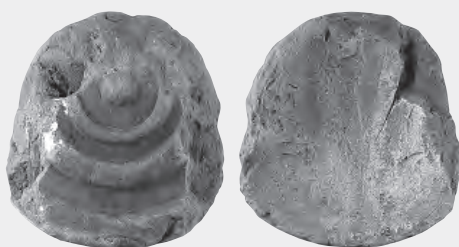

道路 2087-1

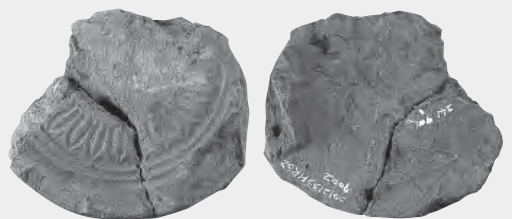

道路 2133-1

0 軒瓦以外 15cm
(1/5)

0 軒瓦 15cm
(1/4)

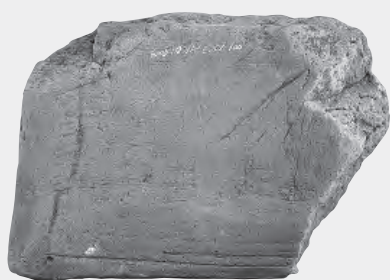

道路 2133-8

道路 2133-7



道路 2133-9



道路 2133-11

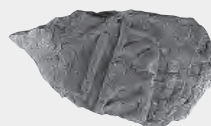
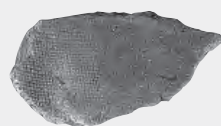

道路 2134-1



道路 2142a·b-1



道路 2142a·b-7

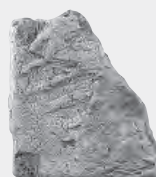

道路 2142a·b-6

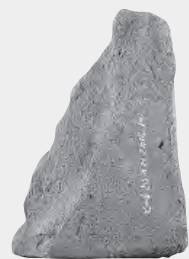
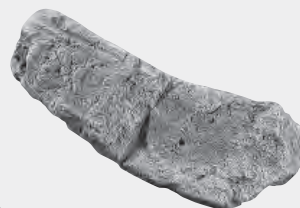

道路 2142a·b-3

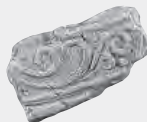

道路 2142a·b-10

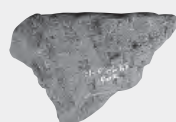
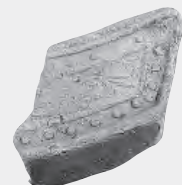

道路 2142a·b-9

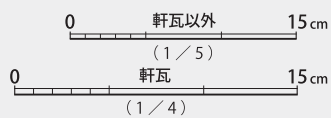
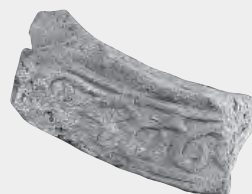



道路 2142a·b-11

道路 2142a·b-12

道路 2142a·b-16

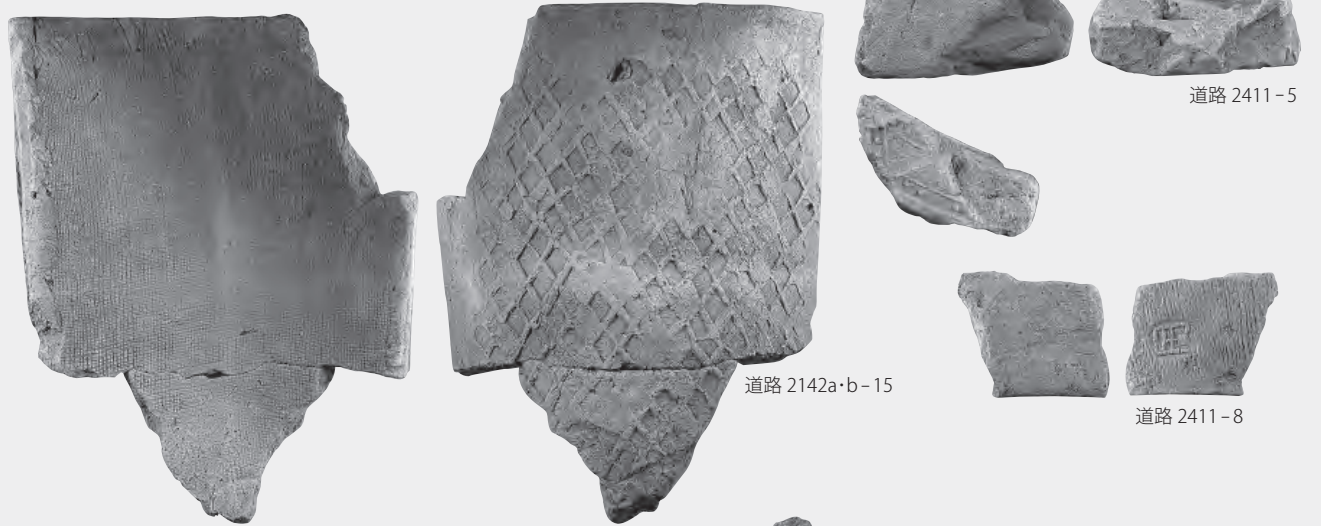

道路 2142a·b-15

道路 2411-5

道路 2411-8



瓦溜 1900-1

瓦溜 1900-2



瓦溜 1900-3

瓦溜 1900-4



瓦溜 1900-5

瓦溜 1900-6

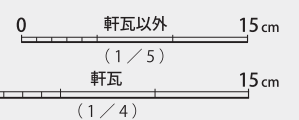

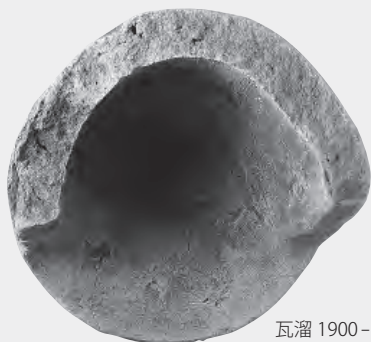

瓦溜 1900-7



瓦溜 1900-10

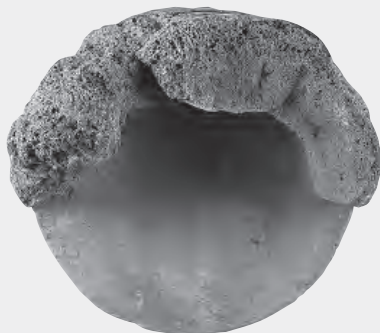

瓦溜 1900-8

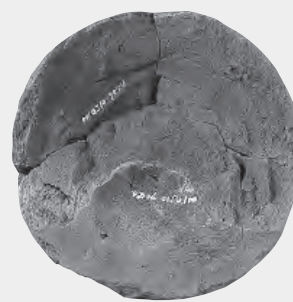
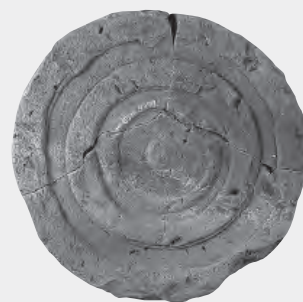

瓦溜 1900-14



瓦溜 1900-9

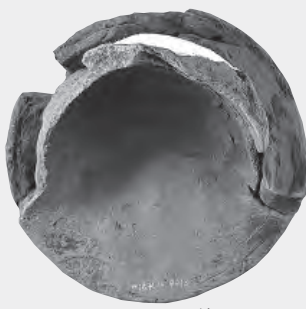

瓦溜 1900-12

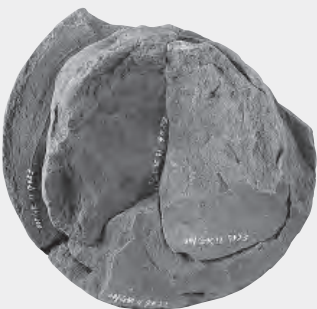

瓦溜 1900-11

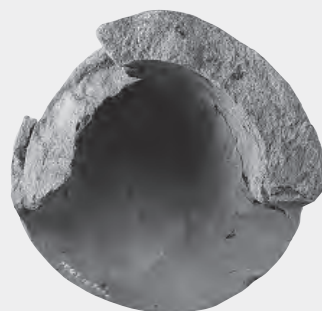

瓦溜 1900-13

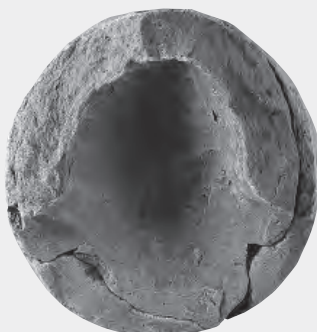

瓦溜 1900-15

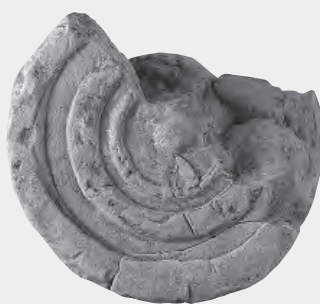

瓦溜 1900-16

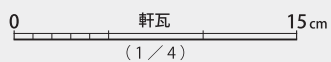

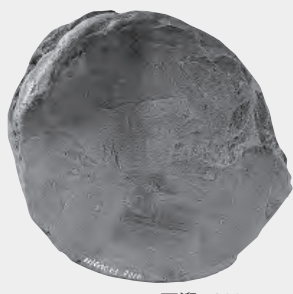
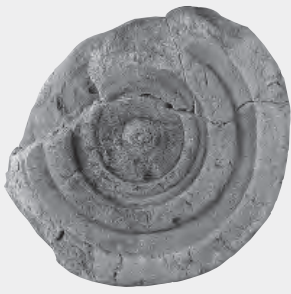

瓦溜 1900-17

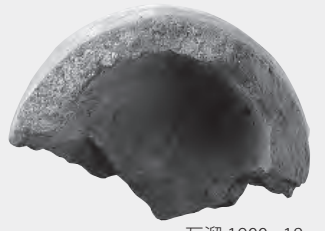
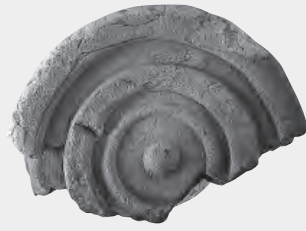

瓦溜 1900-18



瓦溜 1900-19



瓦溜 1900-23



瓦溜 1900-20

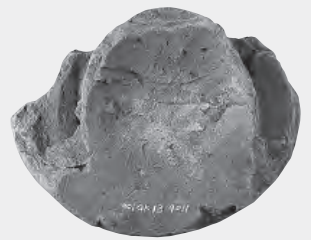

瓦溜 1900-24



瓦溜 1900-21

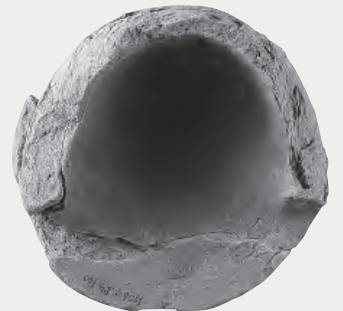

瓦溜 1900-25

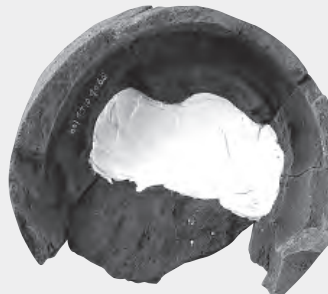
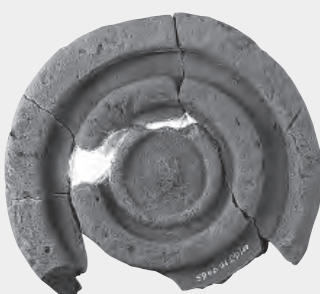

瓦溜 1900-22

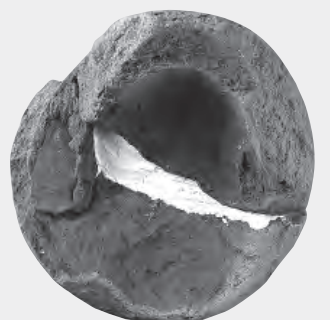

瓦溜 1900-26

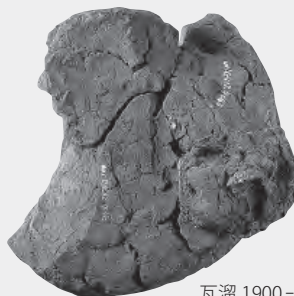
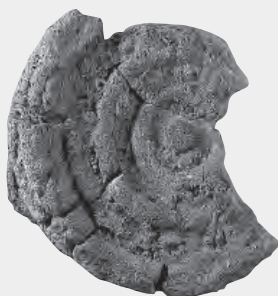

瓦溜 1900-28



瓦溜 1900-27



瓦溜 1900-29

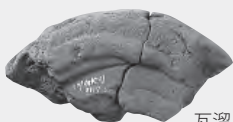

瓦溜 1900-30



瓦溜 1900-31

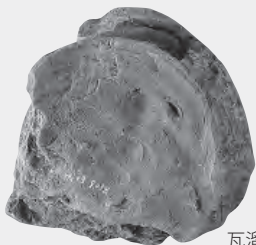

瓦溜 1900-32

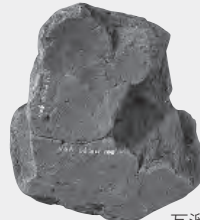
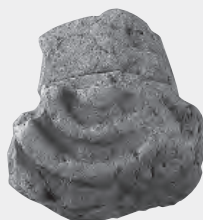

瓦溜 1900-33



瓦溜 1900-34

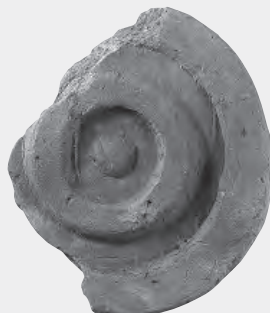

瓦溜 1900-35

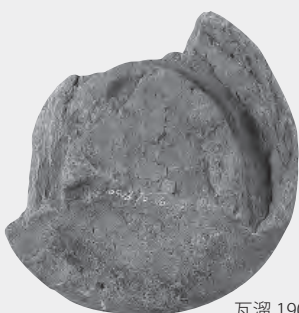

瓦溜 1900-36

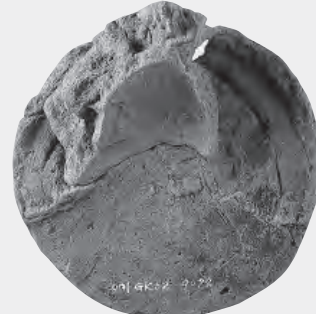

瓦溜 1900-37



瓦溜 1900-43

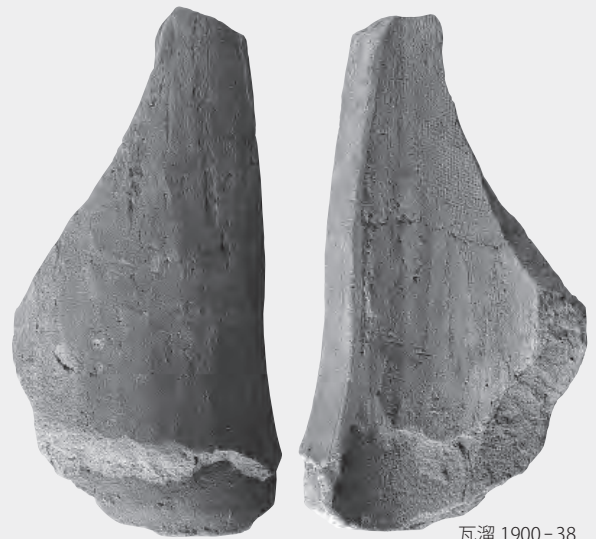

瓦溜 1900-38

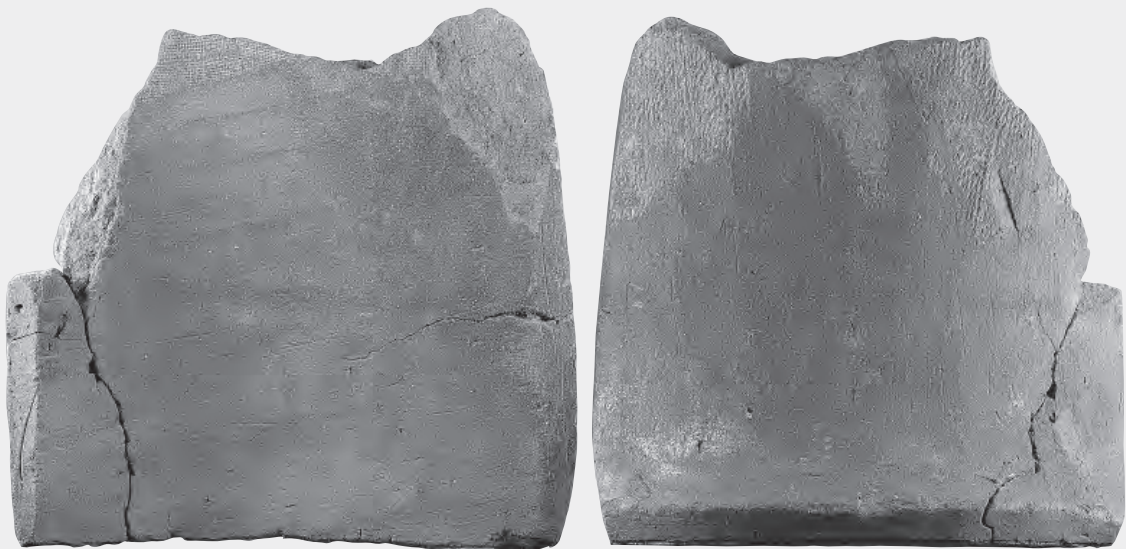

瓦溜 1900-45





瓦溜 1900-46



瓦溜 1900-48



瓦溜 1900-51





瓦溜 1900-49



瓦溜 1900-50



瓦溜 1900-53



瓦溜 1900-57





瓦溜 1900-58



瓦溜 1900-59





瓦溜 1900-64



瓦溜 1900-62



瓦溜 1900-65





瓦溜 1900-66

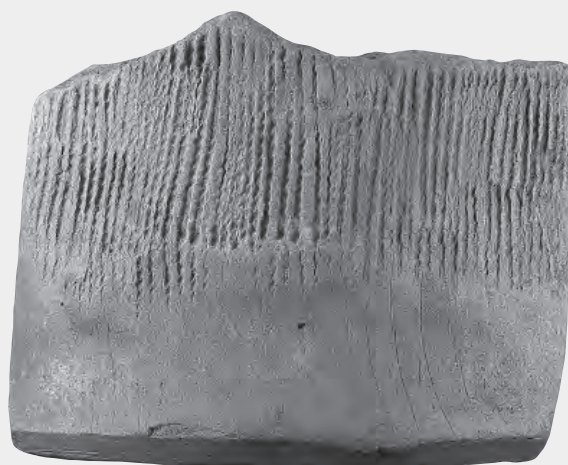
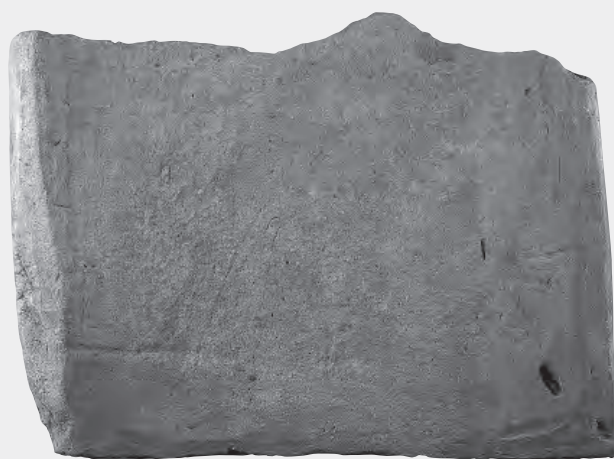

瓦溜 1900-67



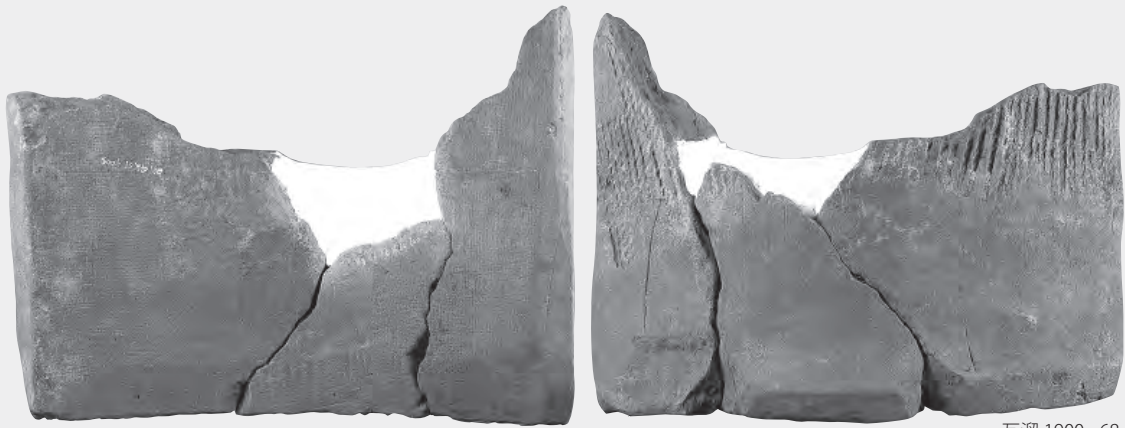

瓦溜 1900-68



瓦溜 1900-71





瓦溜 1900-72



瓦溜 1900-73



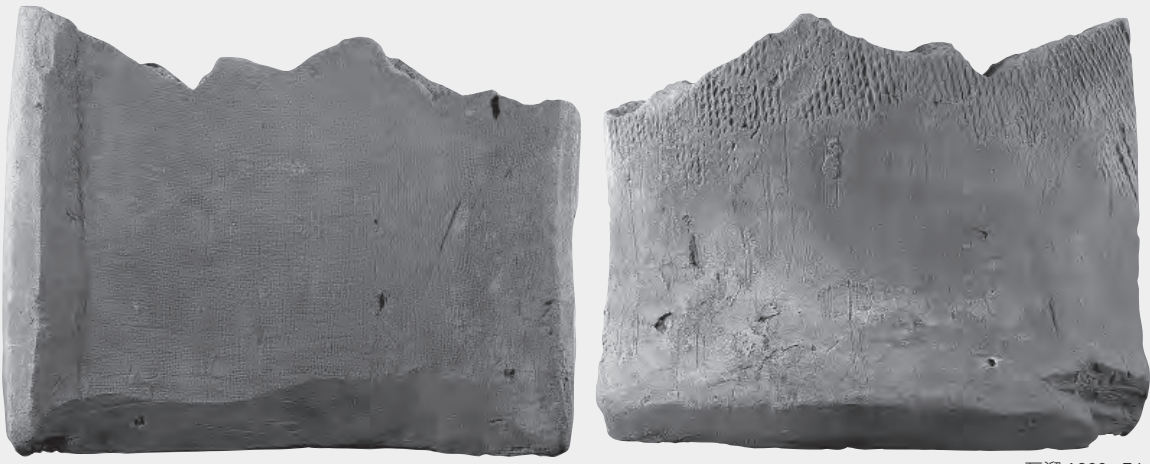

瓦溜 1900-74

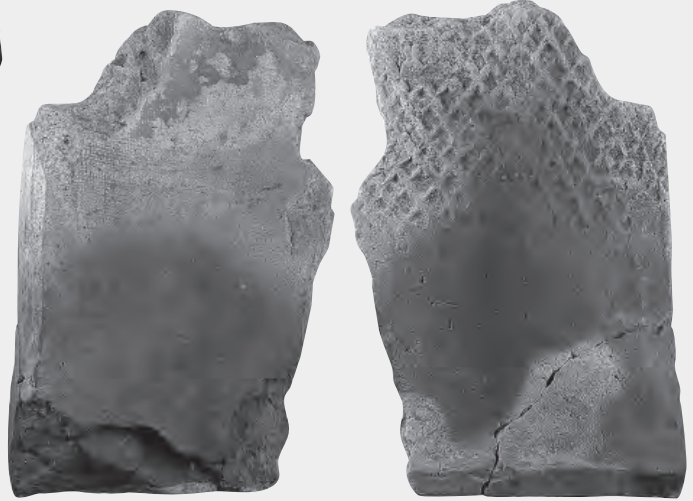

瓦溜 1900-81

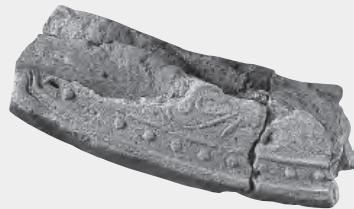

瓦溜 1900-75



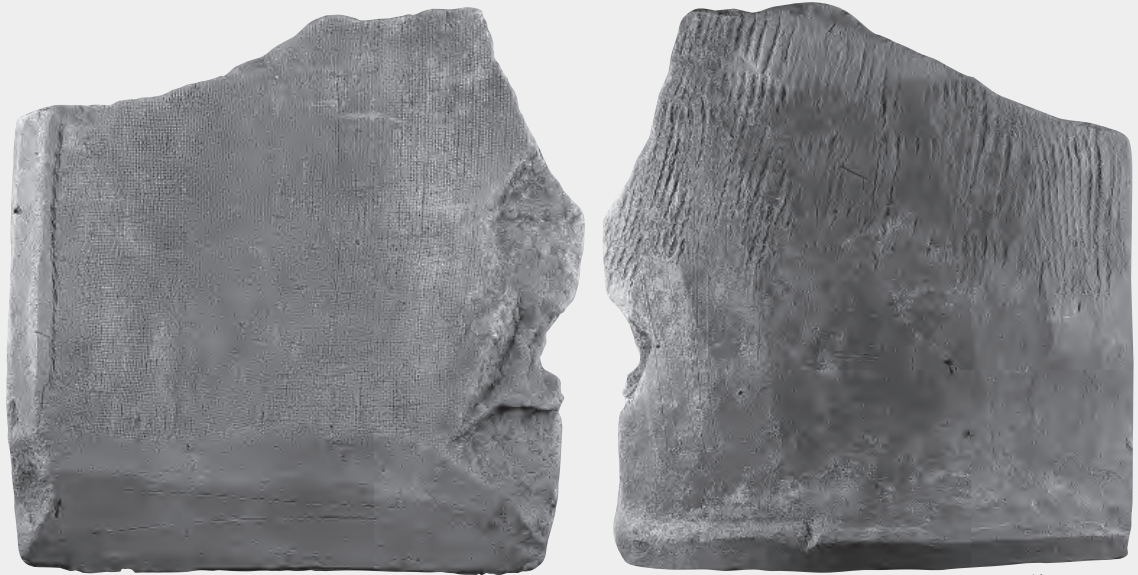

瓦溜 1900-76



瓦溜 1900-82



瓦溜 1900-80





瓦溜 1900-84



瓦溜 1900-86



瓦溜 1900-88



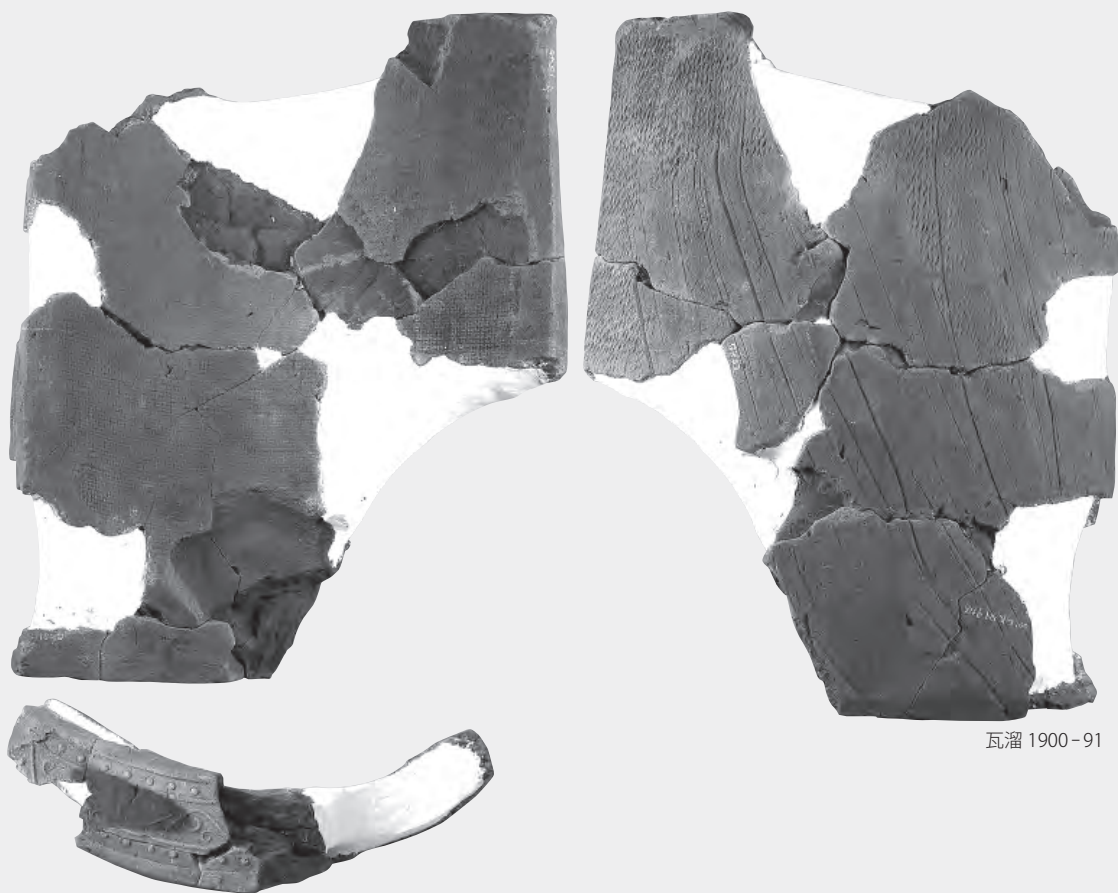

瓦溜 1900-91



軒瓦 1900-94

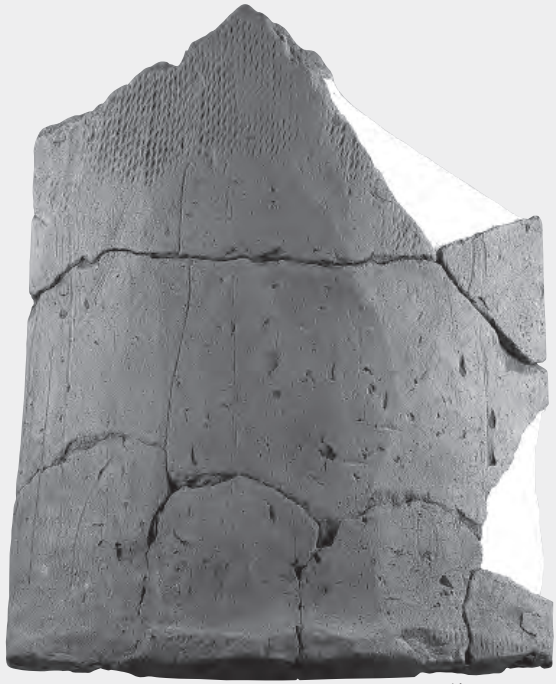

瓦溜 1900-95

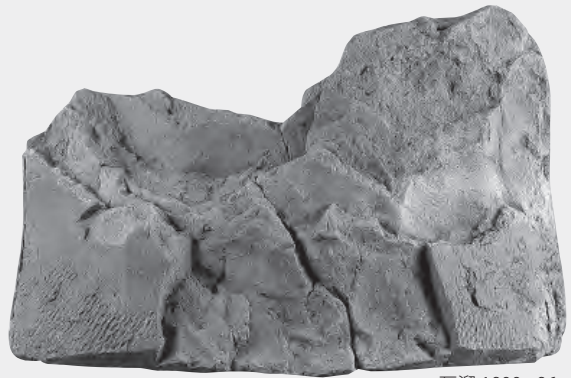
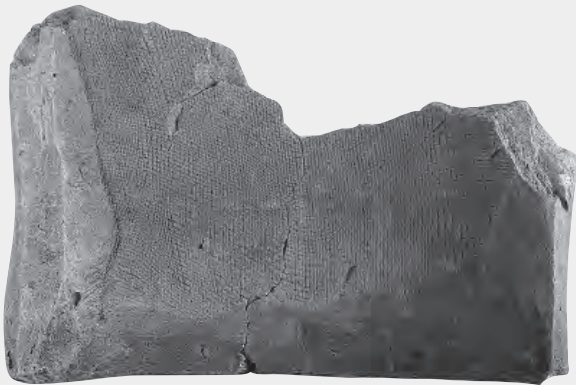

瓦溜 1900-96





瓦溜 1900-101



瓦溜 1900-103



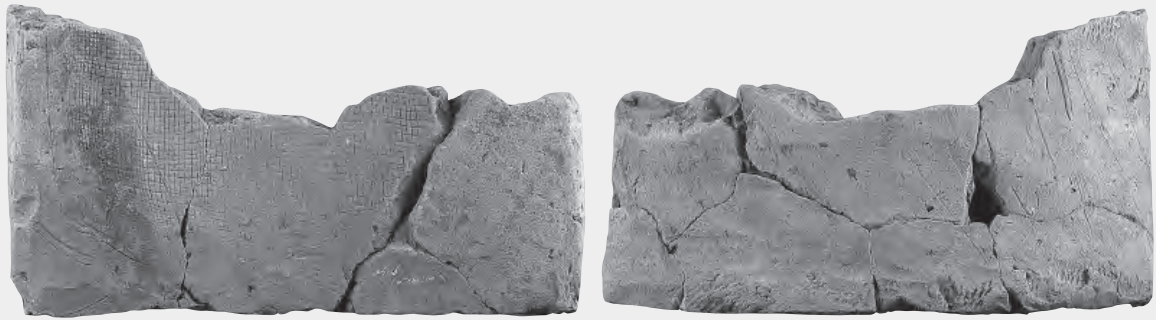

瓦溜 1900-104

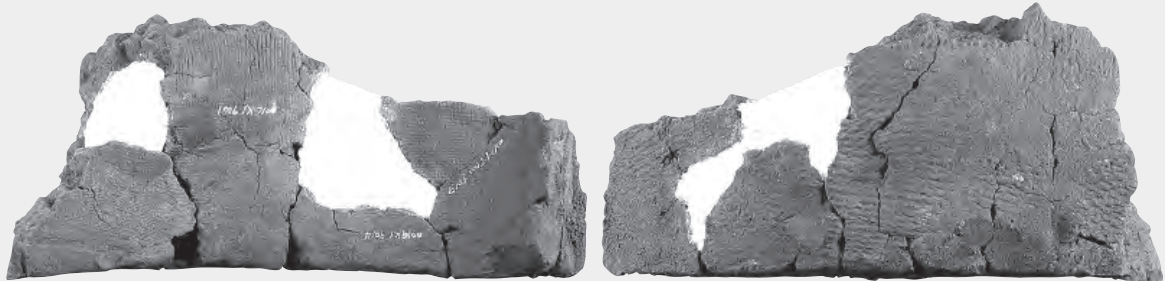

瓦溜 1900-109



瓦溜 1900-113

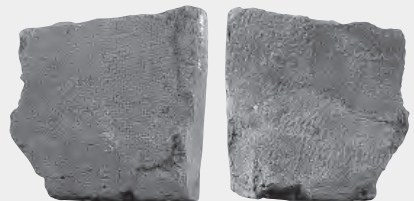

瓦溜 1900-111

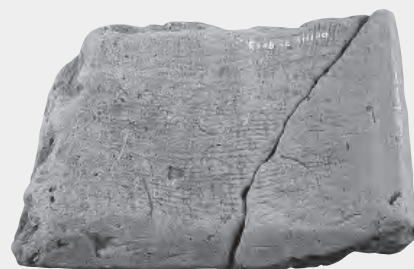

瓦溜 1900-115





瓦溜 1900-116



瓦溜 1900-119

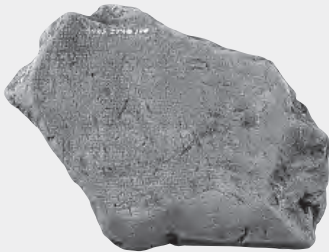

瓦溜 1900-120



瓦溜 1900-123



瓦溜 1900-125



瓦溜 1900-126

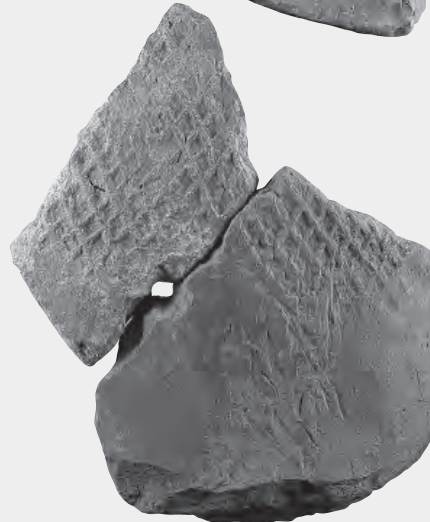
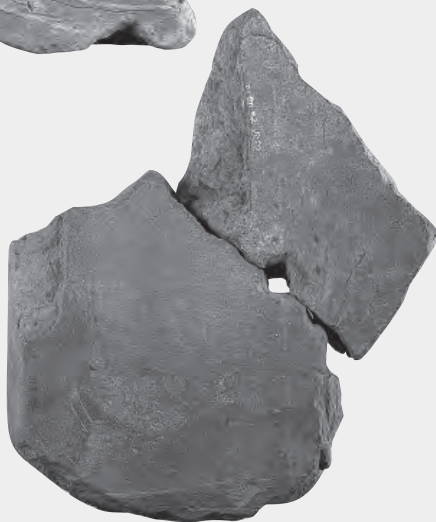
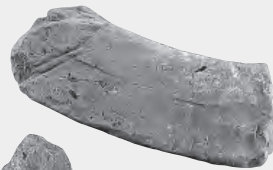

瓦溜 1900-128



瓦溜 1900-130



瓦溜 1900-131



瓦溜 1900-133



瓦溜 1900-135



瓦溜 1900-139



瓦溜 1900-140

0 15cm
(1/5)



瓦溜 1900-141

瓦溜 1900-144



瓦溜 1900-147

瓦溜 1900-148

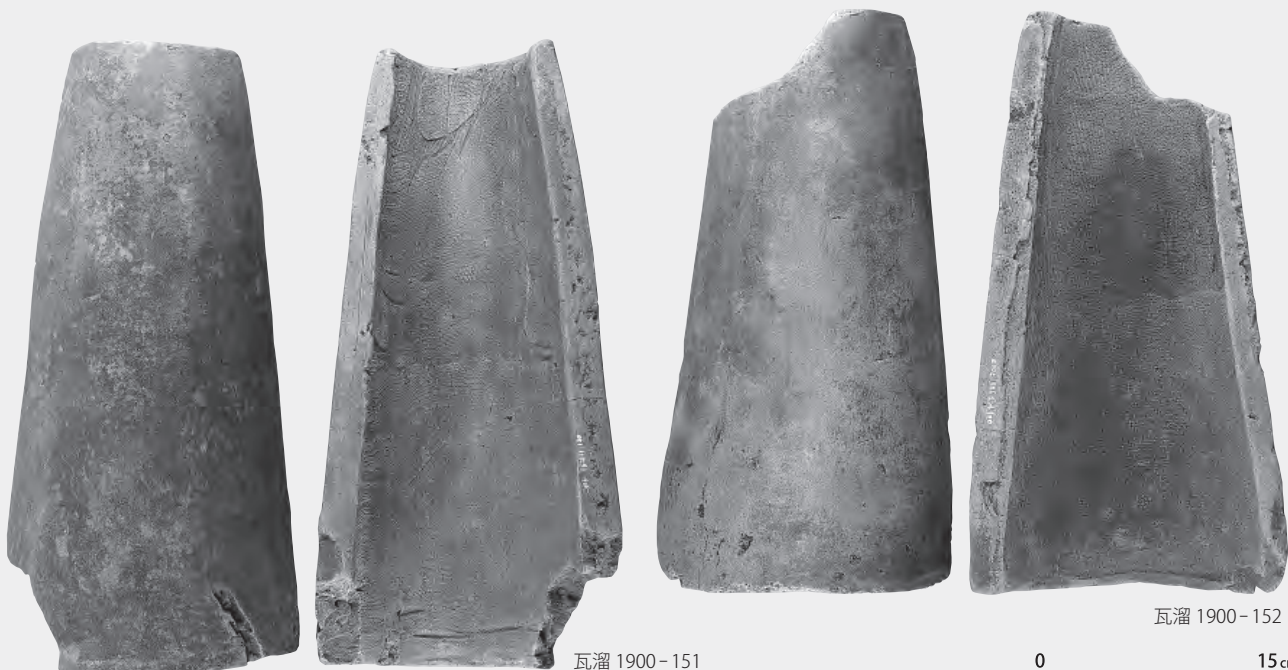

瓦溜 1900-151

瓦溜 1900-152

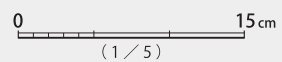



瓦溜 1900-153



瓦溜 1900-154



瓦溜 1900-156



瓦溜 1900-159

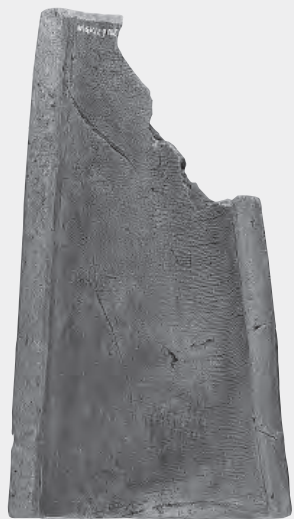

瓦溜 1900-161



瓦溜 1900-162

0 15cm
(1/5)



瓦溜 1900-165



瓦溜 1900-169



瓦溜 1900-166



瓦溜 1900-170



瓦溜 1900-173



瓦溜 1900-174



瓦溜 1900-175

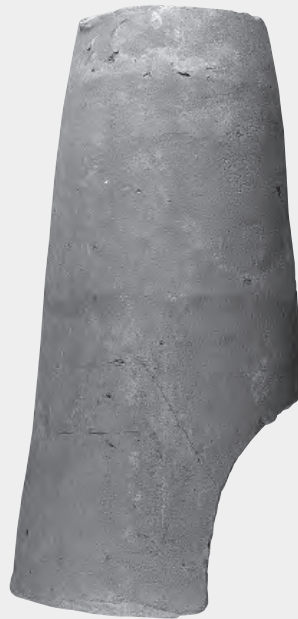

瓦溜 1900-178



瓦溜 1900-181



瓦溜 1900-183

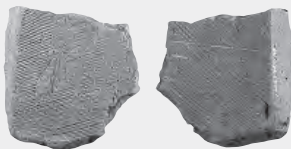

瓦溜 1900-190



瓦溜 1900-192

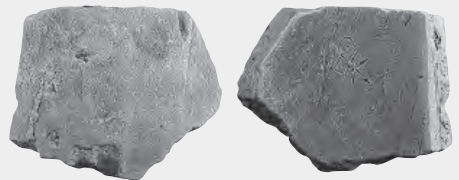

瓦溜 1900-193

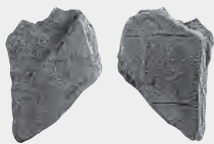

瓦溜 1900-194

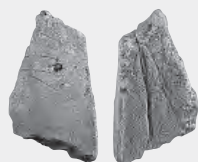

瓦溜 1900-195

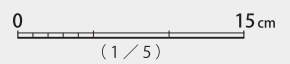



瓦溜 1900-197



瓦溜 1900-200



瓦溜 1900-201

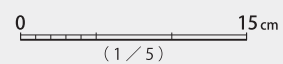



瓦溜 1900-204



瓦溜 1900-206



瓦溜 1900-208

0 15cm
(1/5)



瓦溜 1900-209



瓦溜 1900-211



瓦溜 1900-213

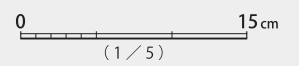



瓦溜 1900-215



瓦溜 1900-216

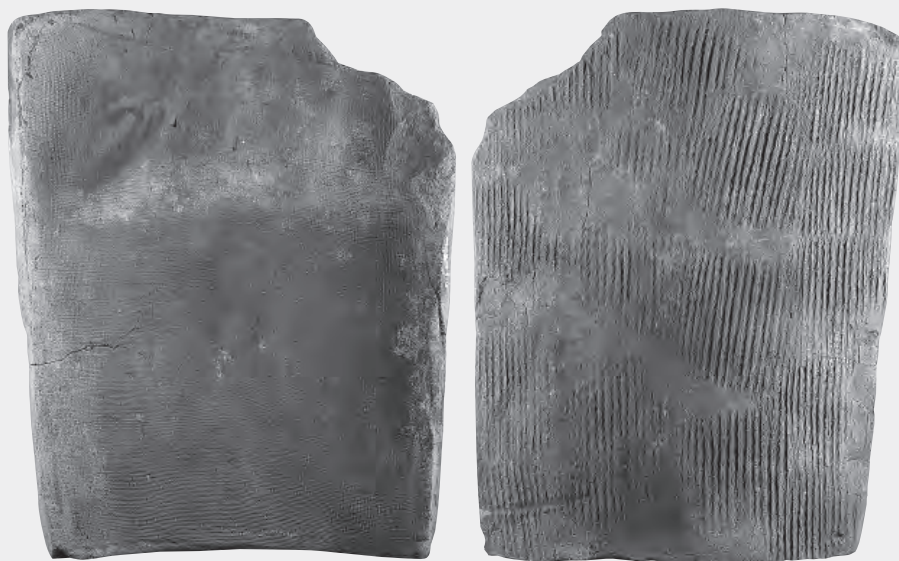

瓦溜 1900-219

0 15cm
(1/5)



瓦溜 1900-221



瓦溜 1900-223



瓦溜 1900-225



瓦溜 1900-228



瓦溜 1900-230



瓦溜 1900-231

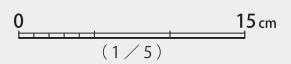



瓦溜 1900-232



瓦溜 1900-235



瓦溜 1900-236



瓦溜 1900-237



瓦溜 1900-238



瓦溜 1900-240

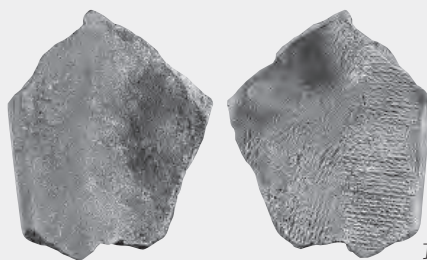

瓦溜 1900-242

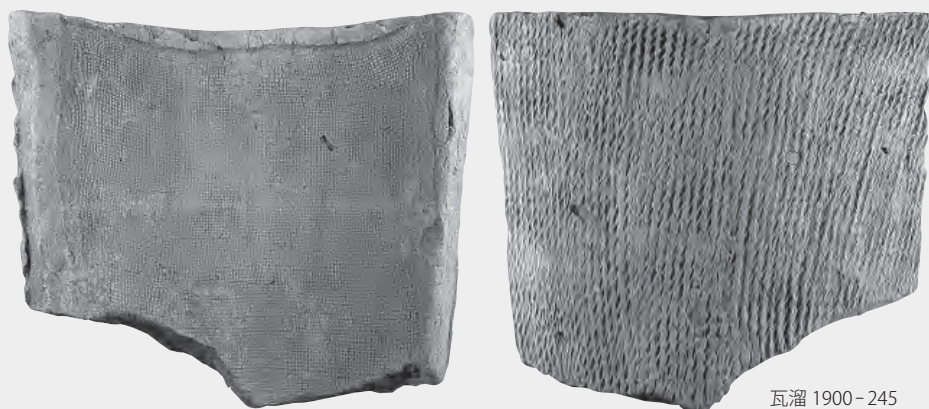

瓦溜 1900-245



瓦溜 1900-247



瓦溜 1900-249

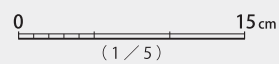



瓦溜 1900-250



瓦溜 1900-252



瓦溜 1900-253

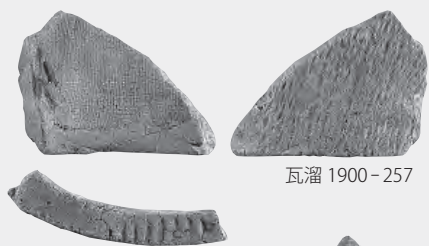

瓦溜 1900-257



瓦溜 1900-259



瓦溜 1900-262

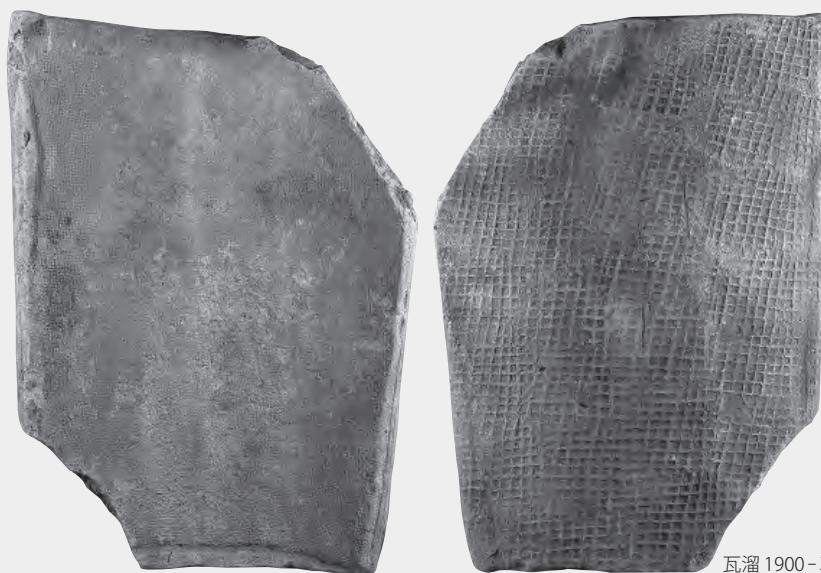

瓦溜 1900-263

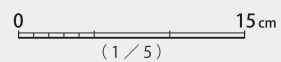

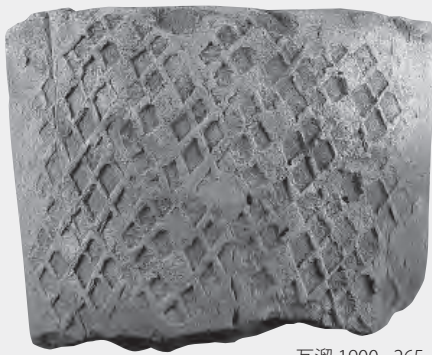
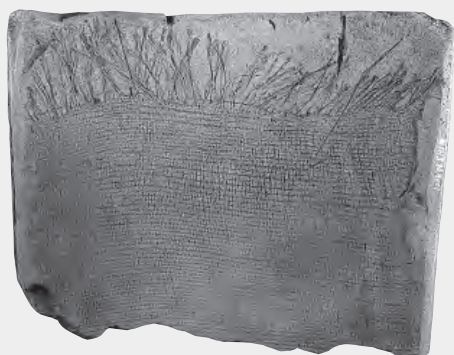

瓦溜 1900-265

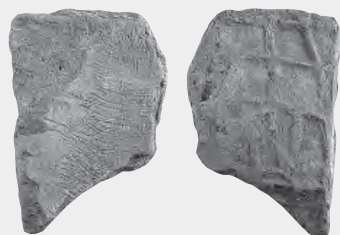

瓦溜 1900-266



瓦溜 1900-267

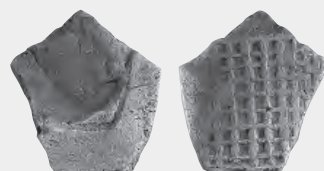

瓦溜 1900-269

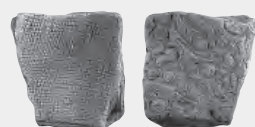

瓦溜 1900-273

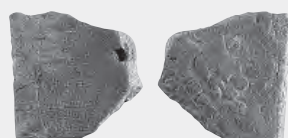

瓦溜 1900-274



瓦溜 1900-272



瓦溜 1900-275

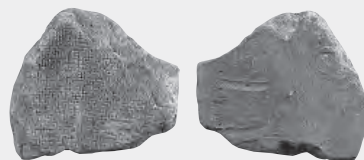

瓦溜 1900-276



瓦溜 1900-277



瓦溜 1900-278



瓦溜 1900-280

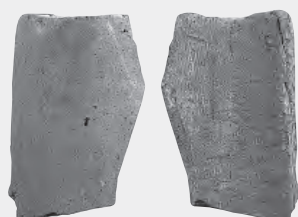

瓦溜 1900-281



瓦溜 1900-283



瓦溜 1900-282



瓦溜 1900-285

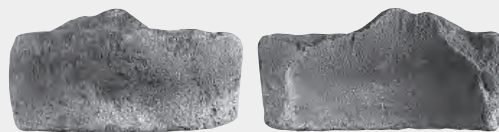

瓦溜 1900-286



0 15cm
(1/5)

隅切瓦



瓦溜 1900-287

隅切瓦



瓦溜 1900-288

隅切瓦



瓦溜 1900-289

隅切瓦



瓦溜 1900-295

隅切瓦

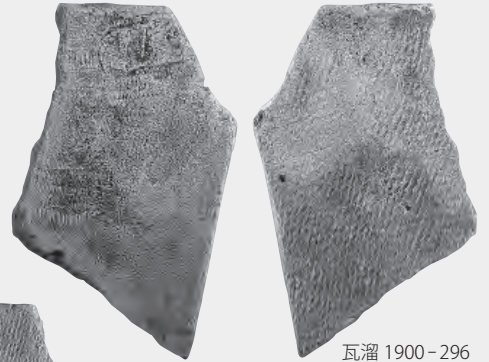

瓦溜 1900-296

隅切瓦



瓦溜 1900-298

隅切瓦

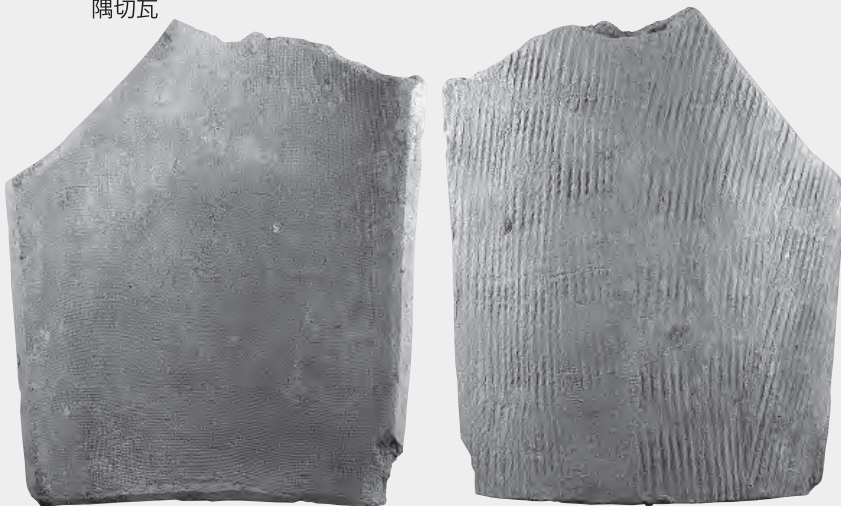

瓦溜 1900-299

熨斗瓦



瓦溜 1900-300

熨斗瓦



瓦溜 1900-302

瓦製品

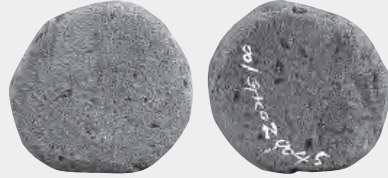

瓦溜 1900-303

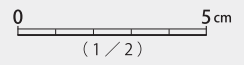

瓦製品



瓦溜 1900-304

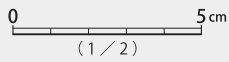

瓦製品



瓦溜 1900-305

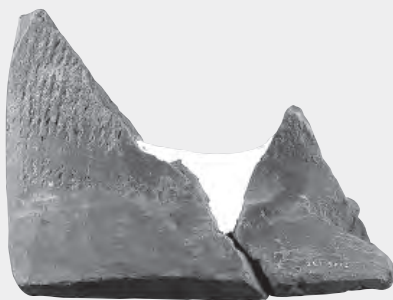
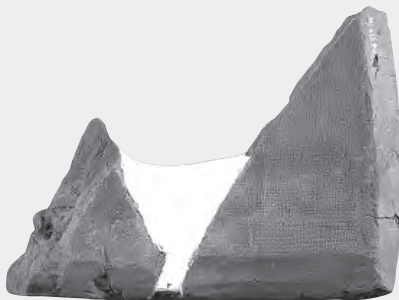
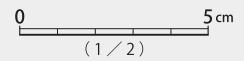

土採跡 0633-1



土採跡 0633-2



瓦溜 1901-2



瓦溜 1901-1

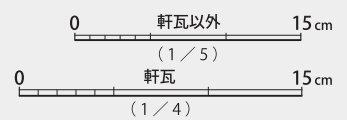

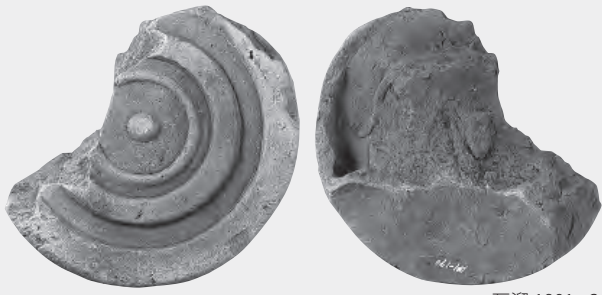

瓦溜 1901-3



瓦溜 1901-4

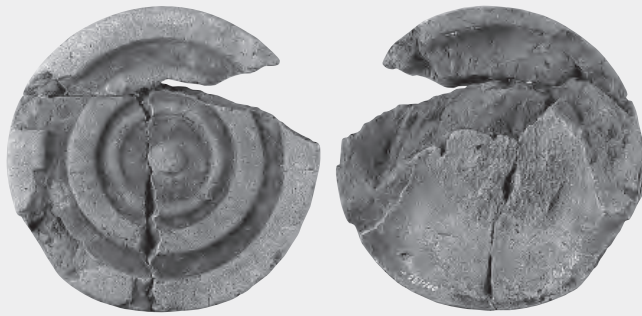

瓦溜 1901-5



瓦溜 1901-6

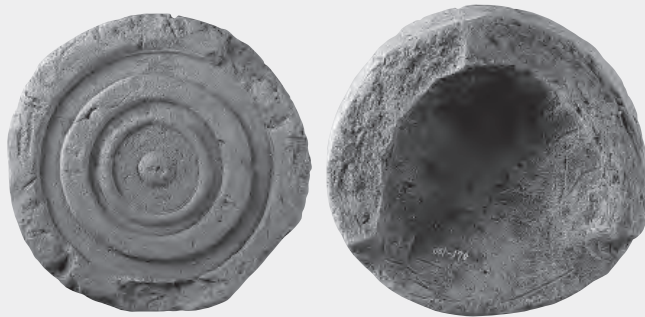

瓦溜 1901-8

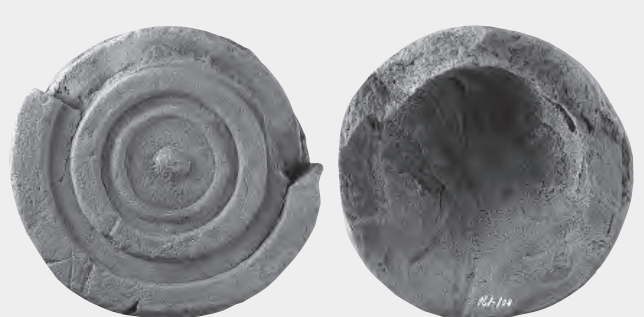

瓦溜 1901-9

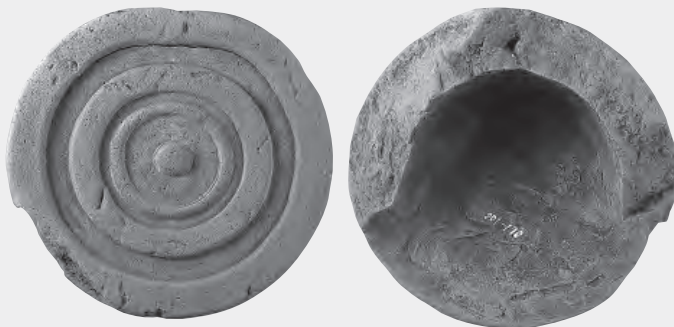

瓦溜 1901-7

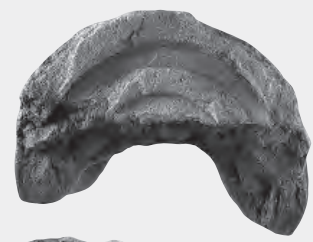

瓦溜 1901-11



瓦溜 1901-10



瓦溜 1901-12

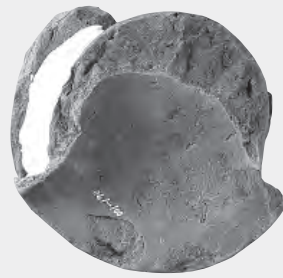

瓦溜 1901-13

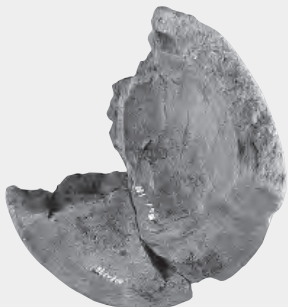

瓦溜 1901-14

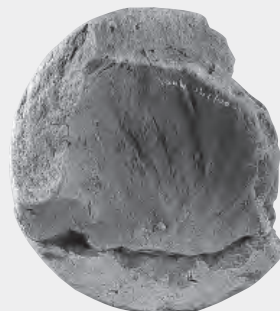

瓦溜 1901-15



瓦溜 1901-16

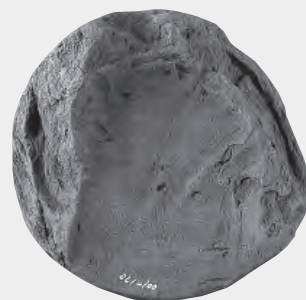

瓦溜 1901-17



瓦溜 1901-18



瓦溜 1901-19

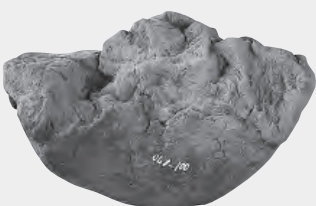

瓦溜 1901-20

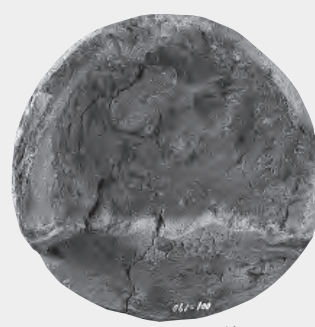

瓦溜 1901-21



瓦溜 1901-22

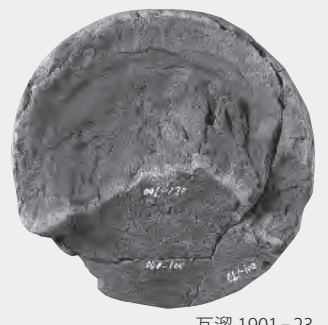
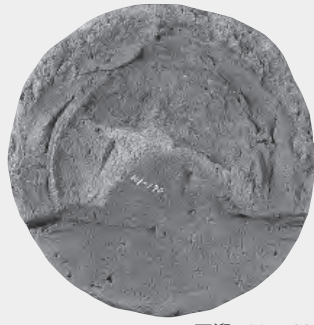

瓦溜 1901-23

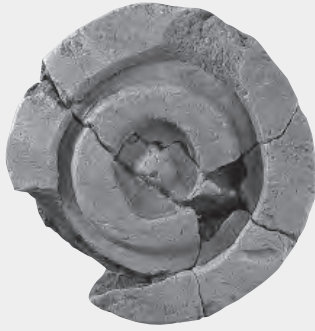

瓦溜 1901-24



瓦溜 1901-25



瓦溜 1901-26

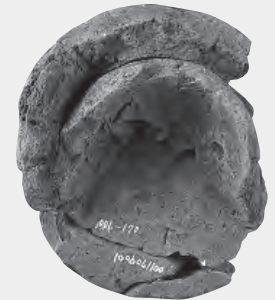

瓦溜 1901-27



瓦溜 1901-28

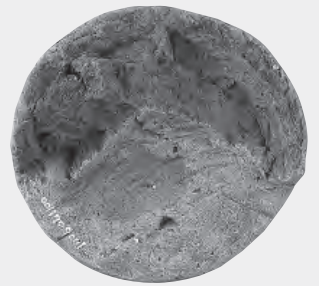

瓦溜 1901-29



瓦溜 1901-30



瓦溜 1901-31

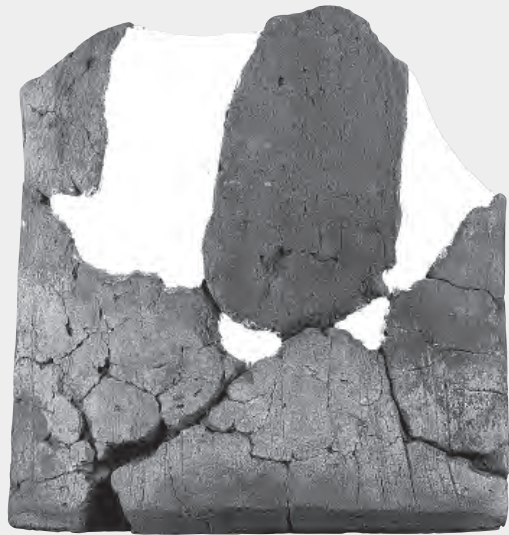

瓦溜 1901-32



瓦溜 1901-35



瓦溜 1901-41





瓦溜 1901-37



瓦溜 1901-43

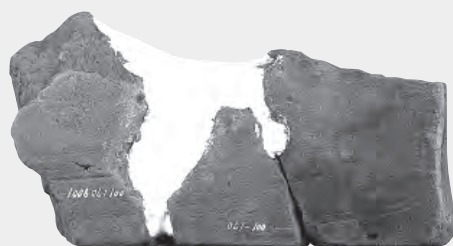

瓦溜 1901-47



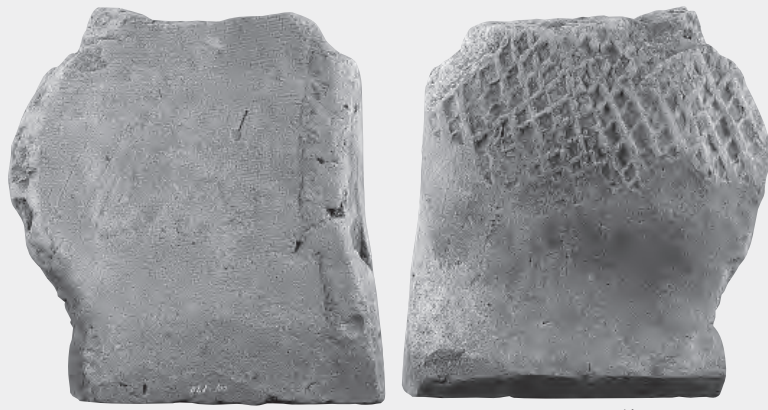

瓦溜 1901-51

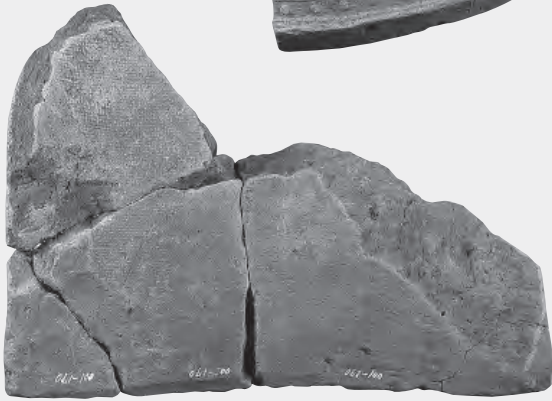

瓦溜 1901-52

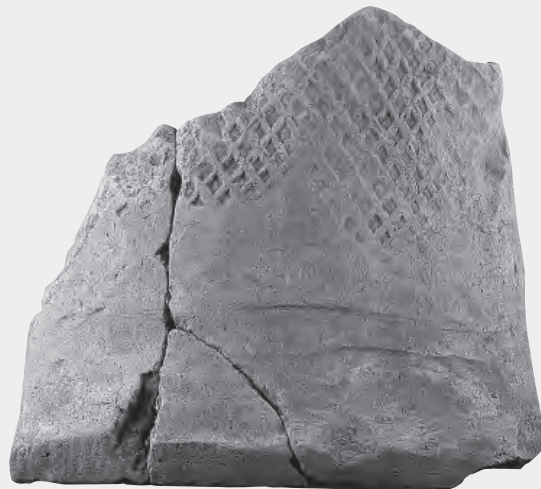

瓦溜 1901-53



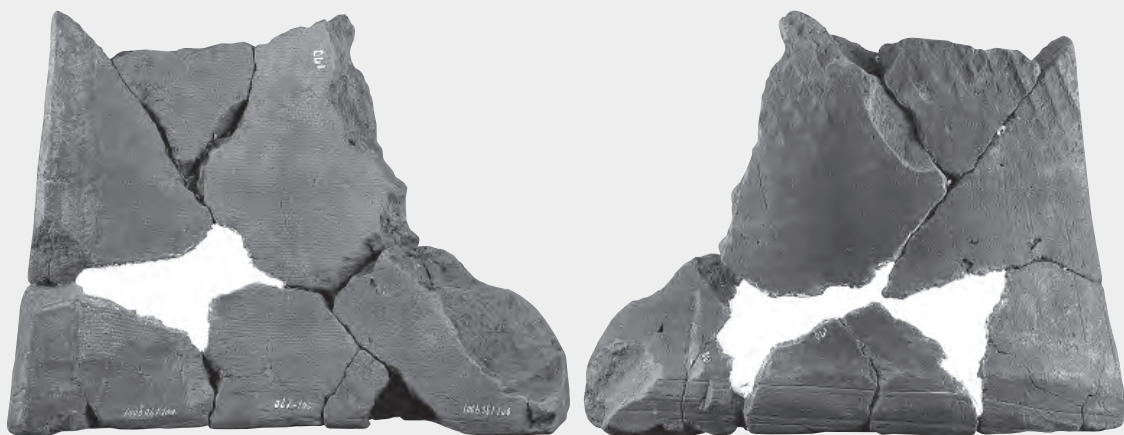

瓦溜 1901-54

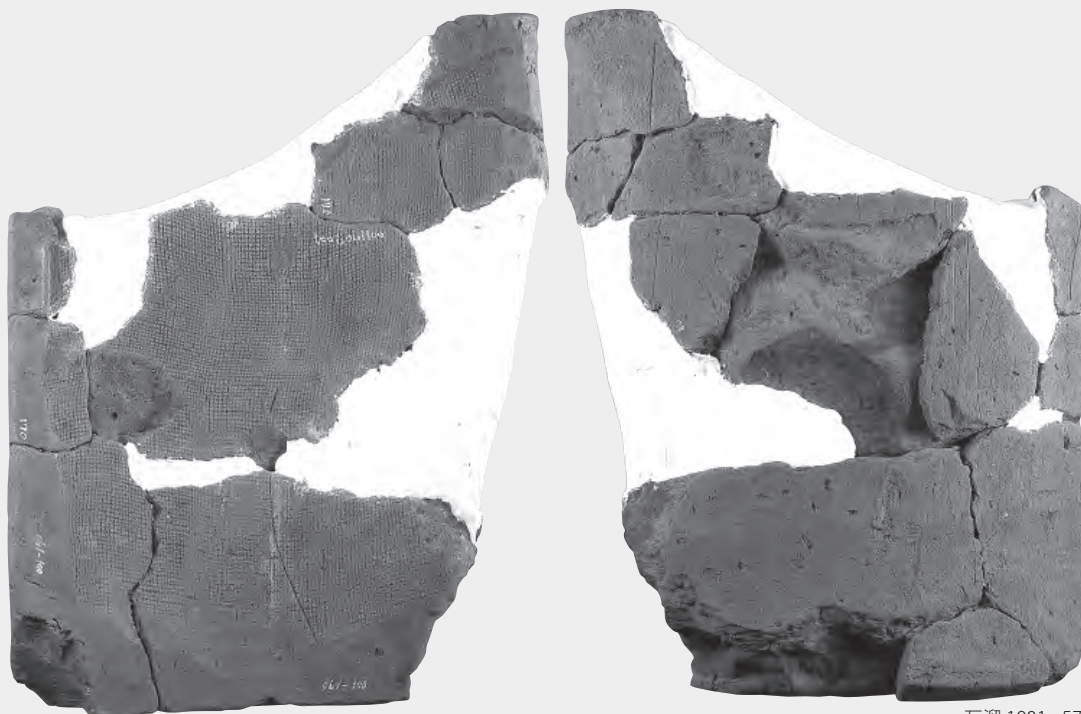

瓦溜 1901-57





瓦溜 1901-58



瓦溜 1901-59

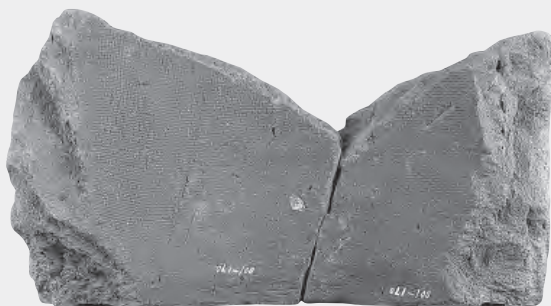

瓦溜 1901-60

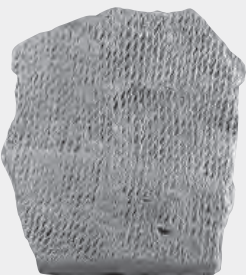

瓦溜 1901-67



瓦溜 1901-66





瓦溜 1901-61

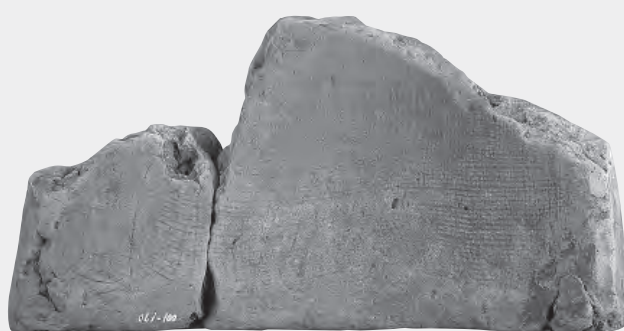

瓦溜 1901-62



瓦溜 1901-75

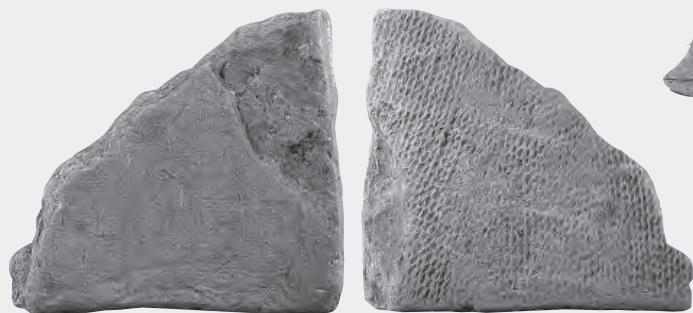

瓦溜 1901-73



瓦溜 1901-76



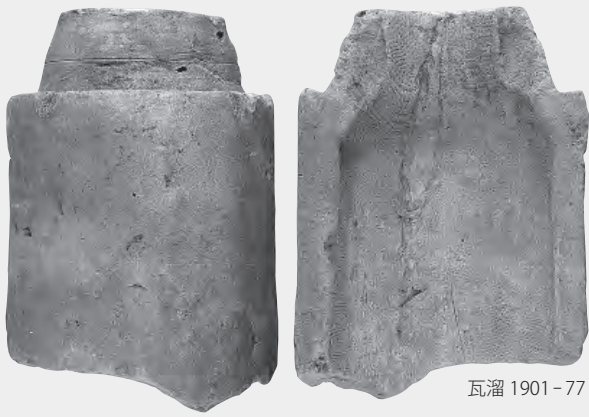

瓦溜 1901-77



瓦溜 1901-78



瓦溜 1901-82

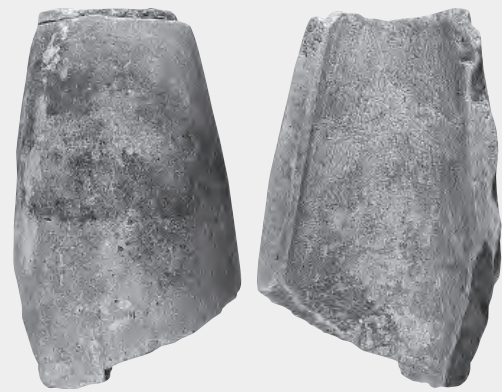

瓦溜 1901-83



瓦溜 1901-85



瓦溜 1901-86

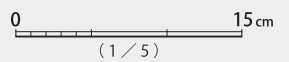



瓦溜 1901-87



瓦溜 1901-90

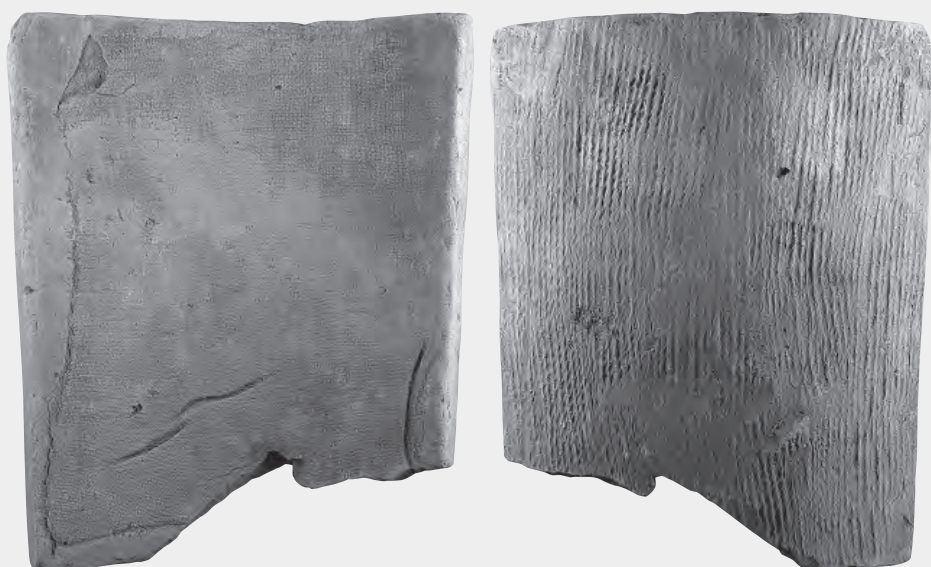

瓦溜 1901-91

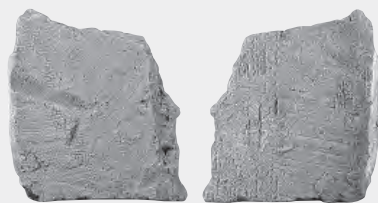

瓦溜 1901-94

瓦溜 1901-92



瓦溜 1901-95



瓦溜 1901-96

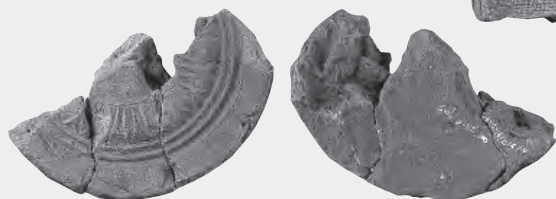

神門1号墳周溝 -1



神門1号墳周溝 -3

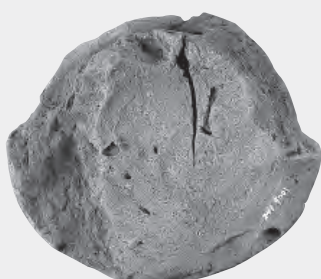

神門1号墳周溝 -2

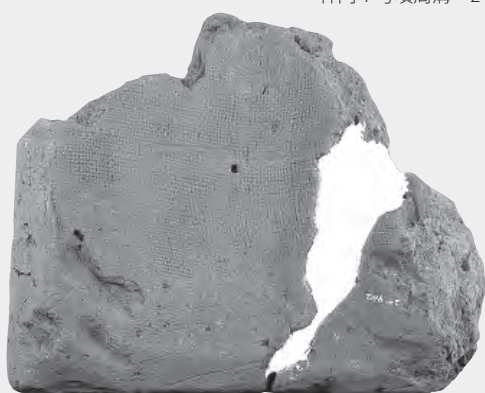

神門1号墳周溝 -8

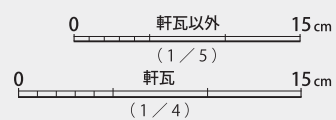



神門1号墳周溝 -9

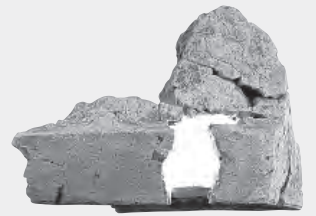

神門1号墳周溝 -10

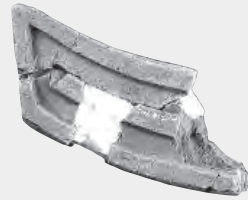
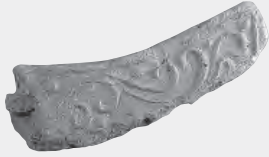

神門1号墳周溝 -11



神門1号墳周溝 -16



神門1号墳周溝 -17

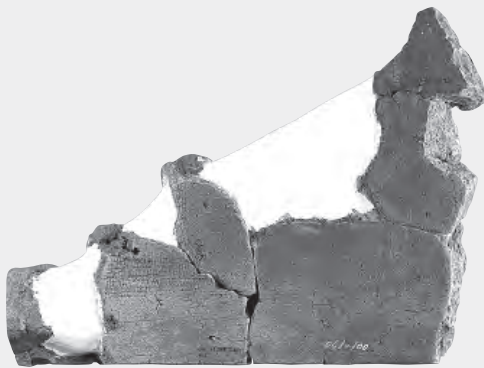

神門1号墳周溝 -13



神門1号墳周溝 -22



神門1号墳周溝 -23

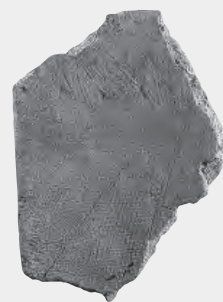

神門1号墳周溝 -24

0 軒瓦以外 15cm
(1/5)

0 軒瓦 15cm
(1/4)

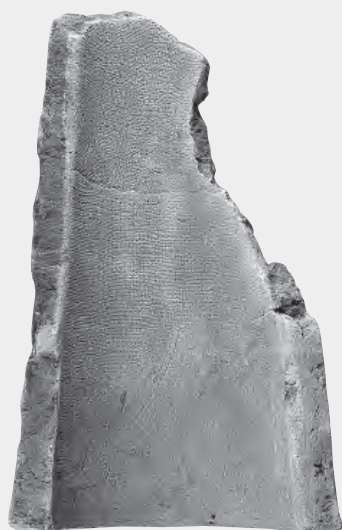

神門1号墳周溝 -25

神門1号墳周溝 -21



北辺部 -1

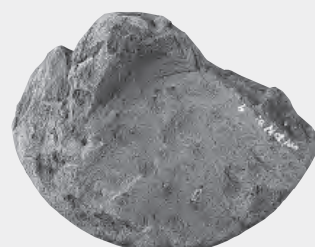

北辺部 -3

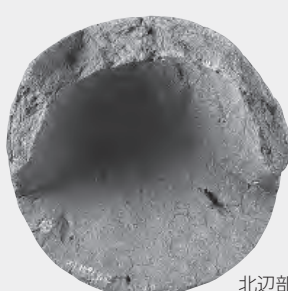

北辺部 -2

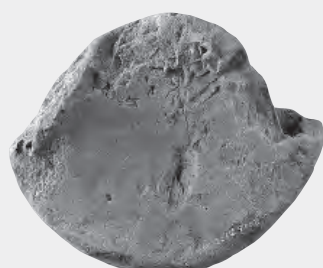

北辺部 -5



北辺部 -4

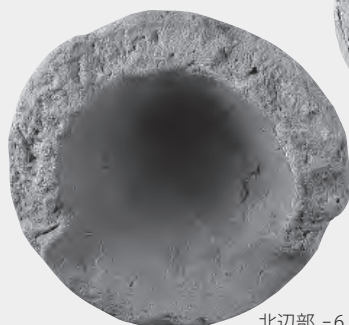

北辺部 -6



北辺部 -7

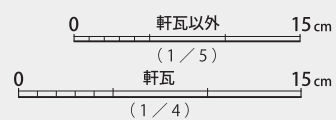



北辺部 - 8

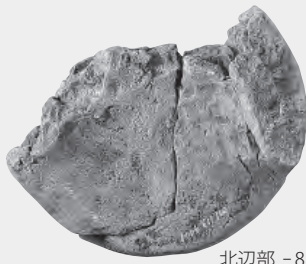

北辺部 - 9



北辺部 - 10



北辺部 - 21



北辺部 - 14



北辺部 - 23

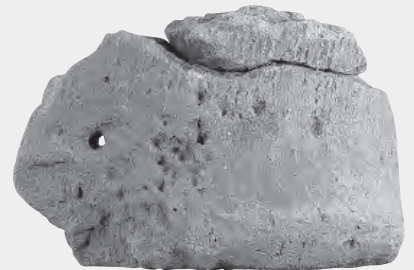

北辺部 - 26





北辺部 - 28



北辺部 - 29



北辺部 - 30

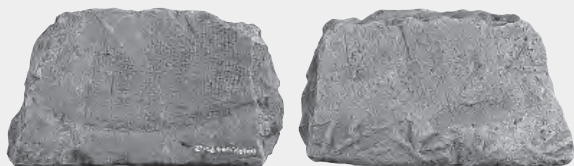

北辺部 - 32

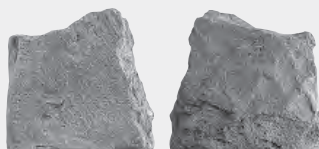

北辺部 - 33



北辺部 - 35



北辺部 - 39

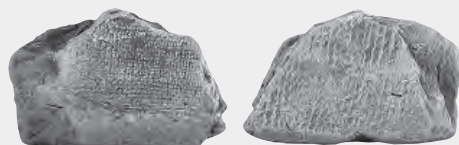

北辺部 - 38



北辺部 - 40



北辺部 - 42

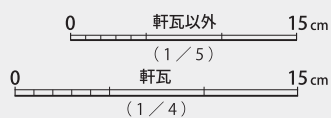



北辺部 - 43



北辺部 - 44



北辺部 - 45



北辺部 - 48



北辺部 - 49



北辺部 - 46

0 15 cm
(1/5)



北辺部 -47



北辺部 -50

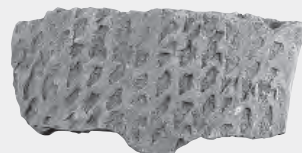

北辺部 -52



北辺部 -55



北辺部 -57



北辺部 -60



北辺部 -61

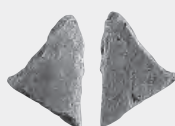

北辺部 -62



北辺部 -63



北辺部 -64



北辺部 -65



北辺部 -66



北辺部 -67



北辺部 -68



北辺部 -69



隅切瓦



北辺部 -70



北辺部 -72

磚

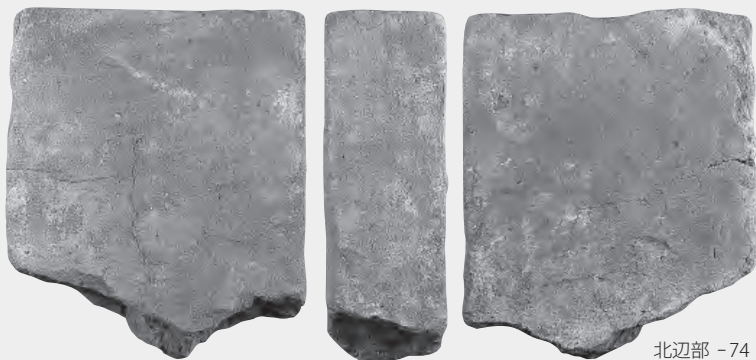

北辺部 - 74

磚



北辺部 - 76

瓦製品



北辺部 - 77

瓦製品



北辺部 - 78

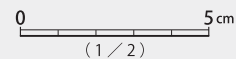

瓦製品



北辺部 - 79

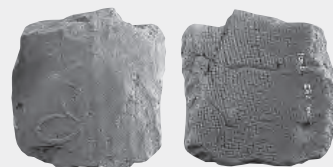

西辺部 - 3

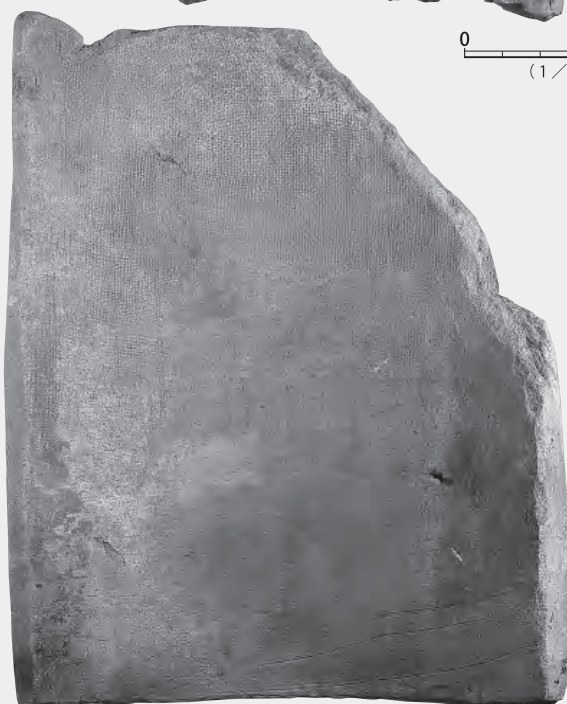
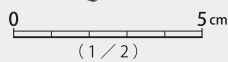

西辺部 - 1

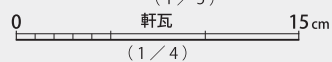
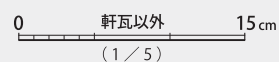



東南部 -1



東南部 -2

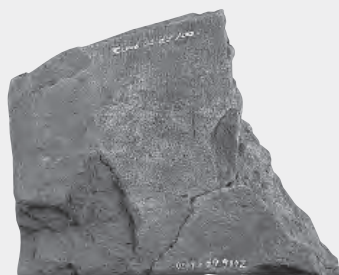
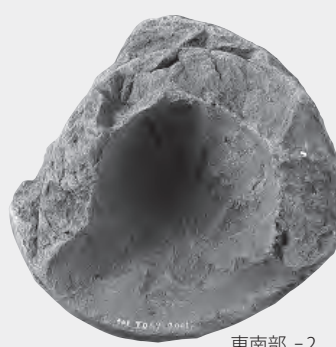

東南部 -3

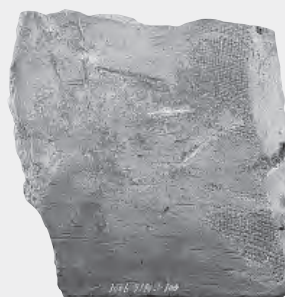

東南部 -5



東南部 -7



東南部 -9

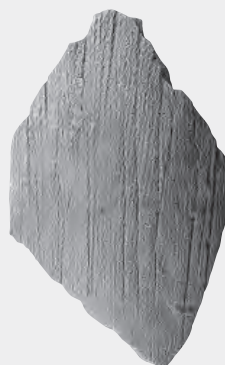

東南部 -11

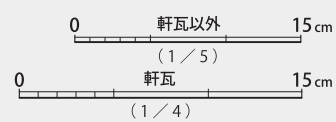



東南部 - 13

東南部 - 15

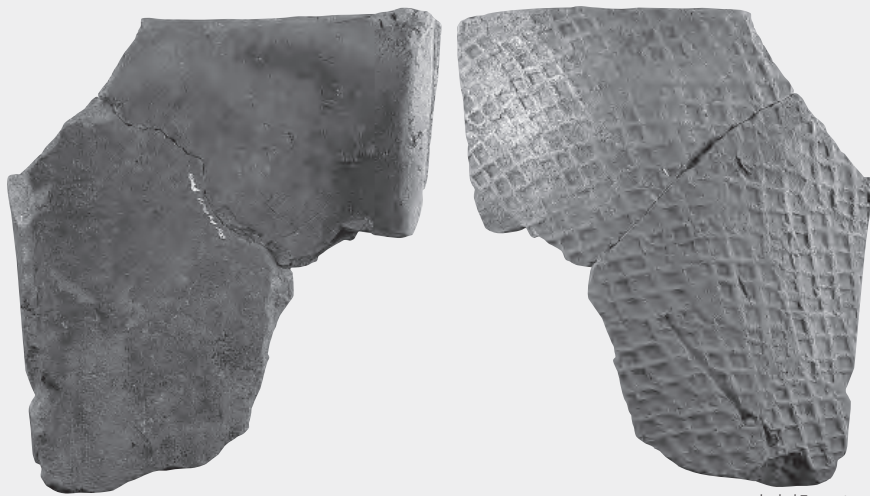

東南部 - 16



東南部 - 18

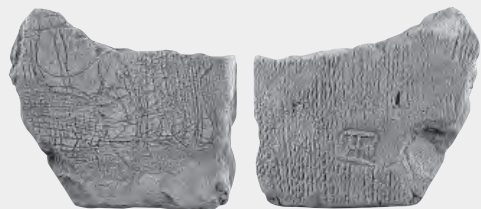

東南部 - 19



東南部 - 20

瓦製品



東南部 - 25

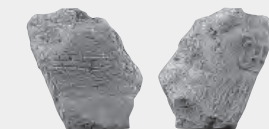

東南部 - 21

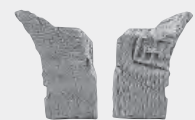

東南部 - 22



東南部 - 23



東南部 - 24

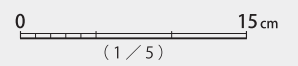
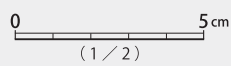



南辺部 - 1



南辺部 - 2



南辺部 - 3



南辺部 - 4



南辺部 - 5

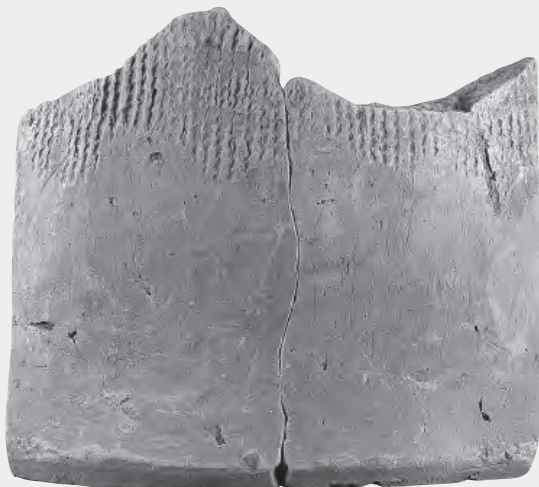

南辺部 - 8





南辺部 - 10

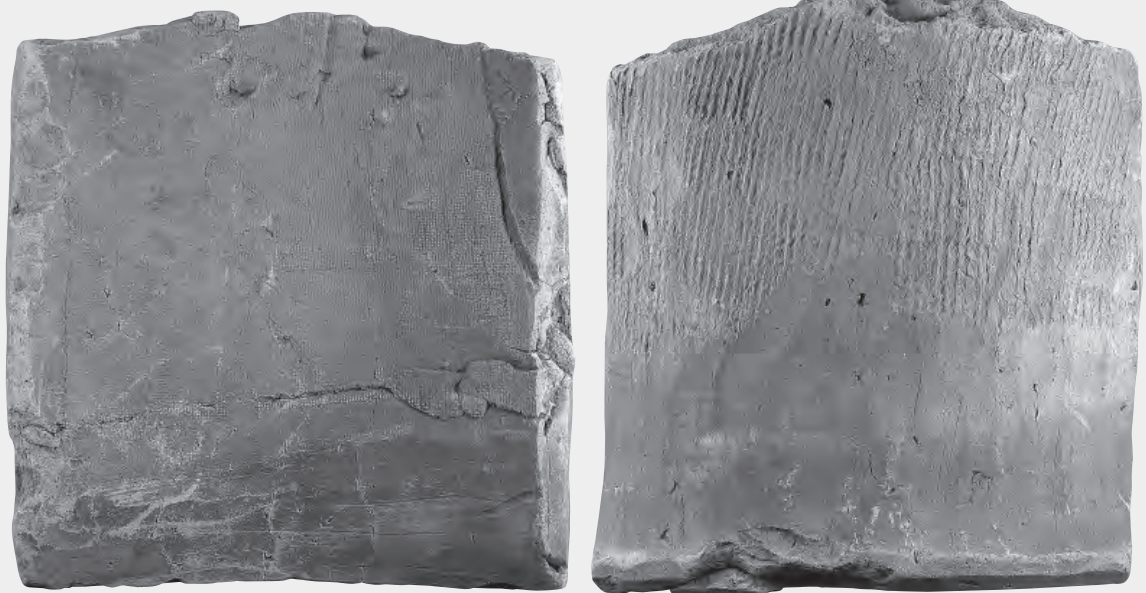

南辺部 - 13





南辺部 - 18



南辺部 - 15



南辺部 - 20



南辺部 - 21



南辺部 - 19



南辺部 - 23

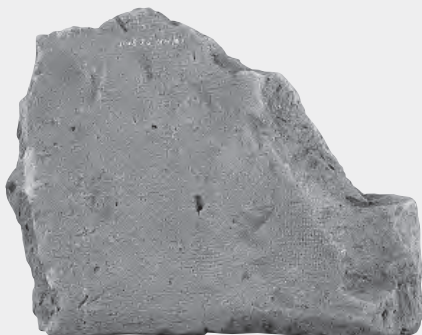

南辺部 - 29

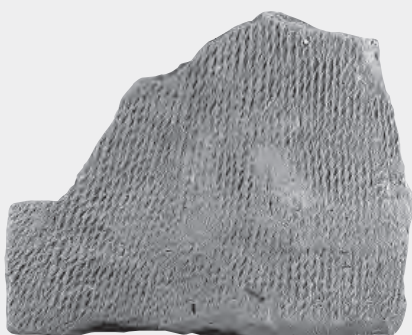

南辺部 - 30



南辺部 - 28

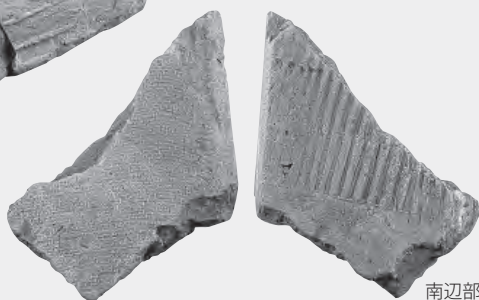

南辺部 - 36





南辺部 - 38

南辺部 - 39



南辺部 - 40

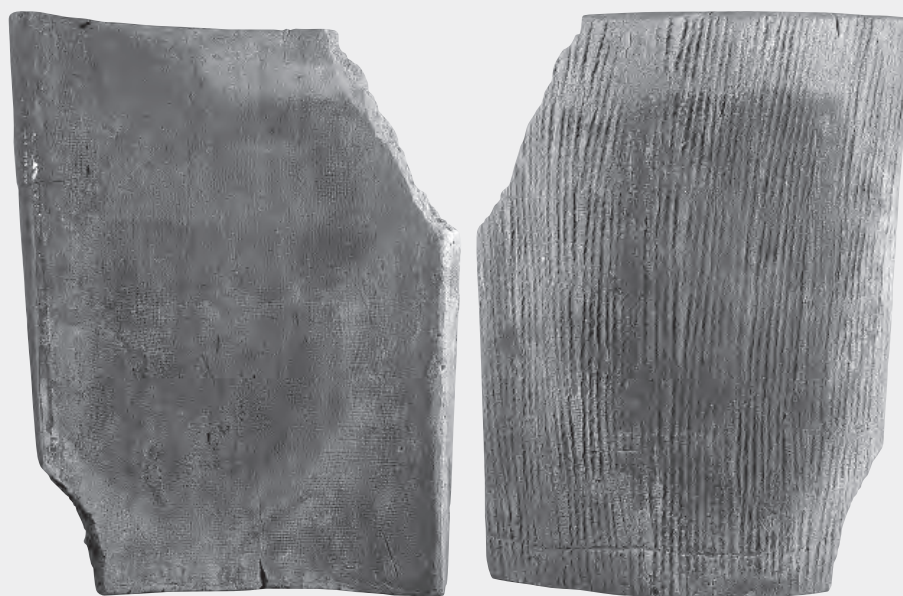

南辺部 - 42

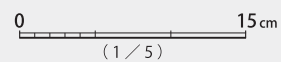



南辺部 -44

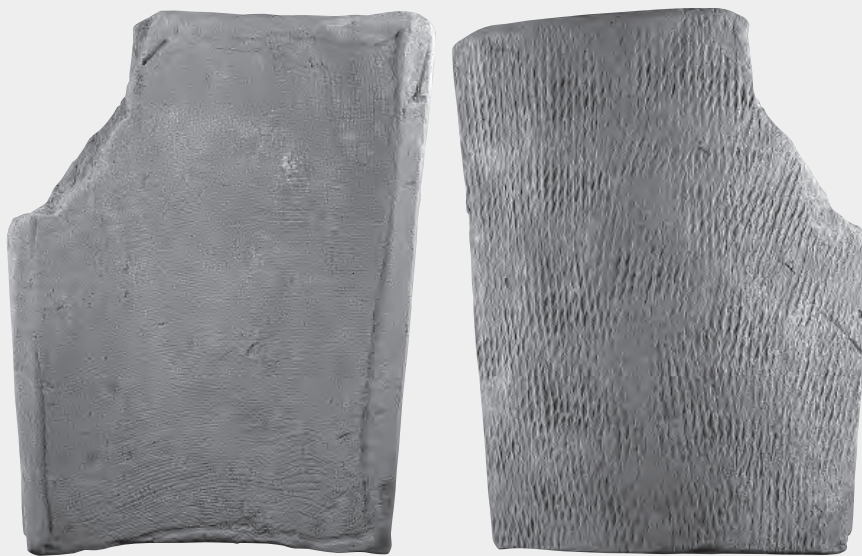

南辺部 -45



南辺部 -46

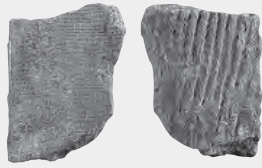

南辺部 - 48

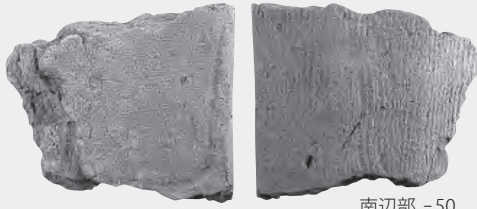

南辺部 - 50



南辺部 - 51

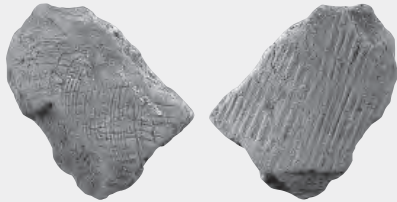

南辺部 - 52



南辺部 - 53



南辺部 - 54



南辺部 - 55

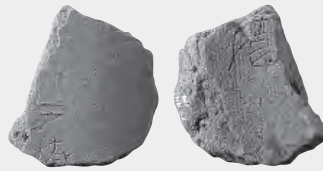

南辺部 - 56



南辺部 - 57



南辺部 - 58



南辺部 - 59



南辺部 - 60

隅切瓦



南辺部 - 61

隅切瓦



南辺部 - 62

熨斗瓦

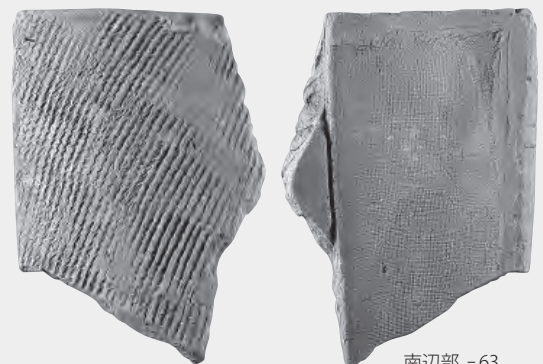

南辺部 - 63

瓦製品

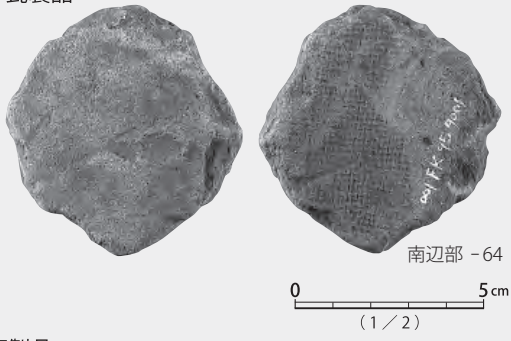

瓦製品



瓦製品



瓦製品

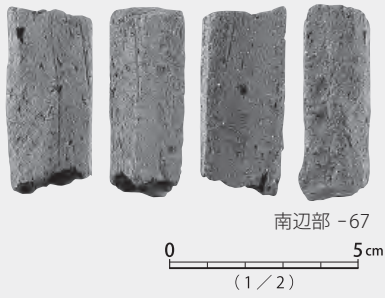

瓦塔

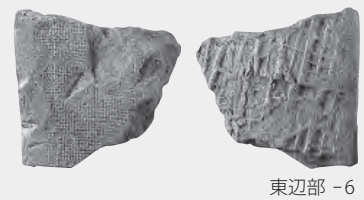
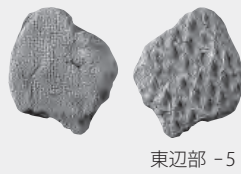
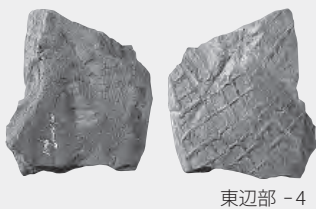
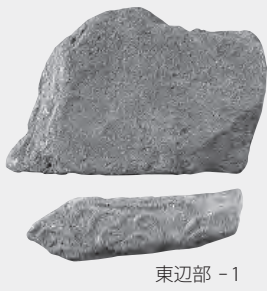
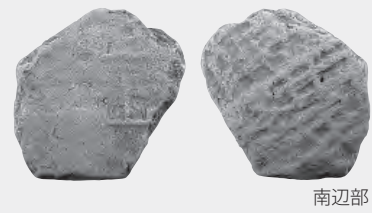

熨斗瓦

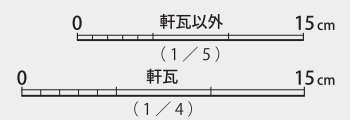
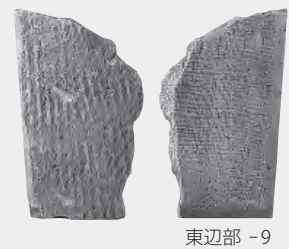



薬師堂地区 (セ 103) -1

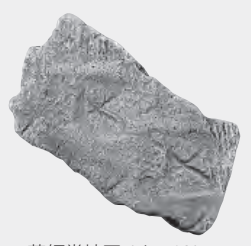
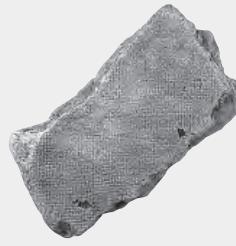

薬師堂地区 (セ 103) -7

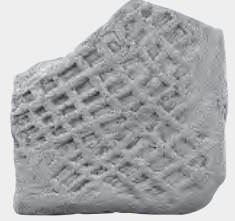

薬師堂地区 (セ 103) -11

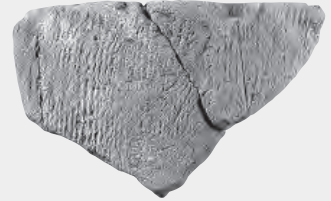

薬師堂地区 (セ 103) -8

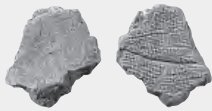

薬師堂地区 (セ 103) -13



薬師堂地区 (セ 103) -14



薬師堂地区 (セ 103) -15



薬師堂地区 (セ 103) -16



薬師堂地区 (セ 103) -17



薬師堂地区 (セ 103) -18

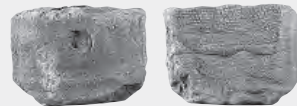

薬師堂地区 (セ 103) -19



薬師堂地区 (セ 103) -20



薬師堂地区 (セ 103) -21



薬師堂地区 (セ 103) -23



薬師堂地区 (セ 103) -24



薬師堂地区 (セ 103) -22

瓦製品



薬師堂地区 (セ 103) -26



薬師堂地区 (セ 103) -25

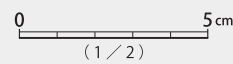

(1/2)

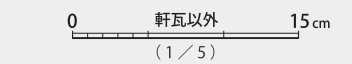

軒瓦以外

(1/5)



軒瓦

(1/4)



薬師堂地区 (セ 118) -1



薬師堂地区 (セ 118) -2



薬師堂地区 (セ 118) -4



薬師堂地区 (セ 118) -10

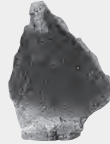

薬師堂地区 (セ 118) -5

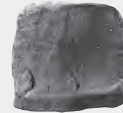

薬師堂地区 (セ 118) -6



薬師堂地区 (セ 118) -12



薬師堂地区 (セ 118) -13



薬師堂地区 (セ 118) -14

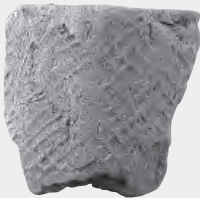

薬師堂地区 (セ 118) -15

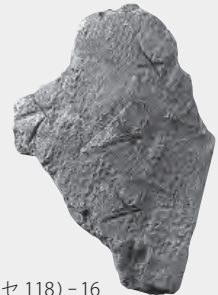

薬師堂地区 (セ 118) -16



薬師堂地区 (セ 118) -17



薬師堂地区 (セ 118) -18



薬師堂地区 (セ 118) -19

瓦製品

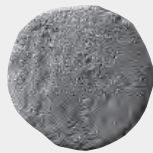
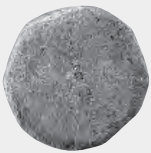

薬師堂地区 (セ 118) -21

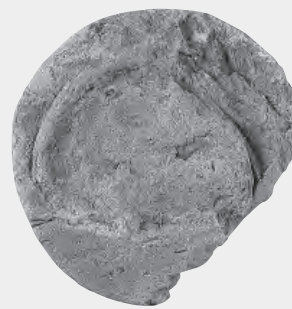
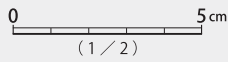

セ 116・117 地区 -1

瓦製品



セ 116・117 地区 -6

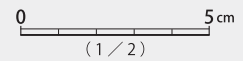

セ 116・117 地区 -5

瓦製品

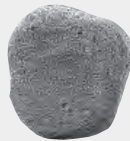

セ 116・117 地区 -7

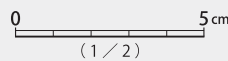

瓦製品

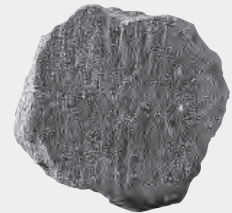
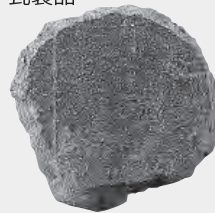

セ 116・117 地区 -8

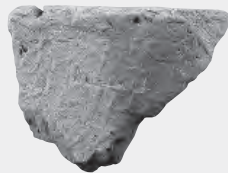

セ 116・117 地区

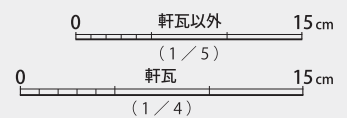

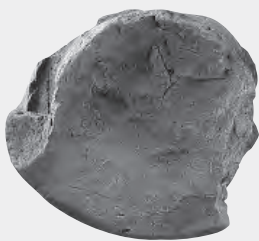

寺域確認調査地区 -1



寺域確認調査地区 -6



寺域確認調査地区 -3

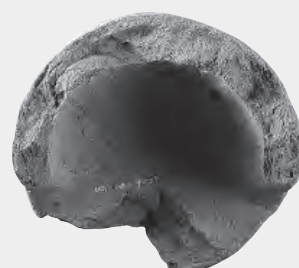

調査区不明 -1



寺域確認調査地区 -5

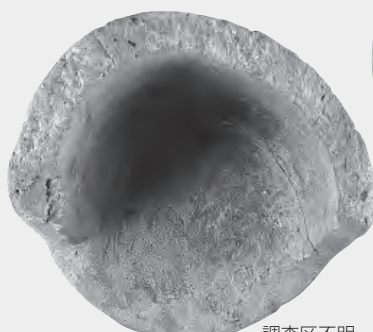

調査区不明 -2

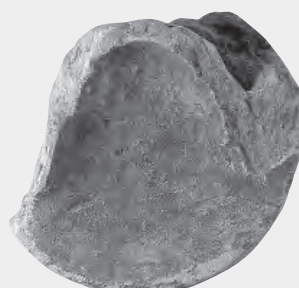
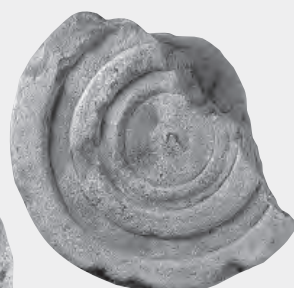

調査区不明 -3

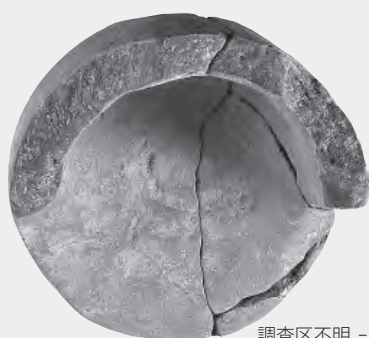

調査区不明 -4

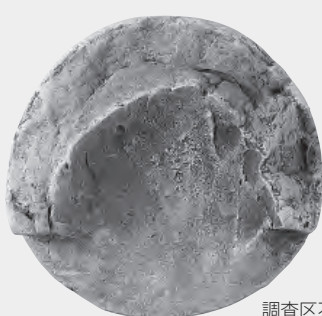

調査区不明 -5



調査区不明 -6

0 軒瓦以外 15cm (1/5)

0 軒瓦 15cm (1/4)



調査区不明 -7



調査区不明 -8

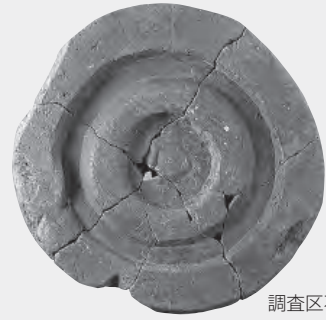

調査区不明 -9

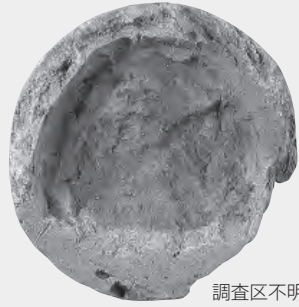

調査区不明 -10



調査区不明 -11



調査区不明 -12

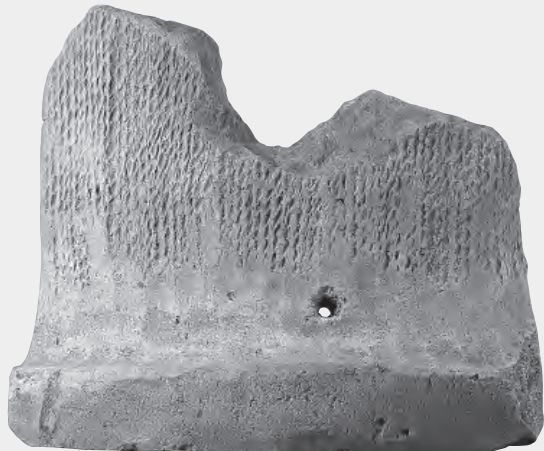
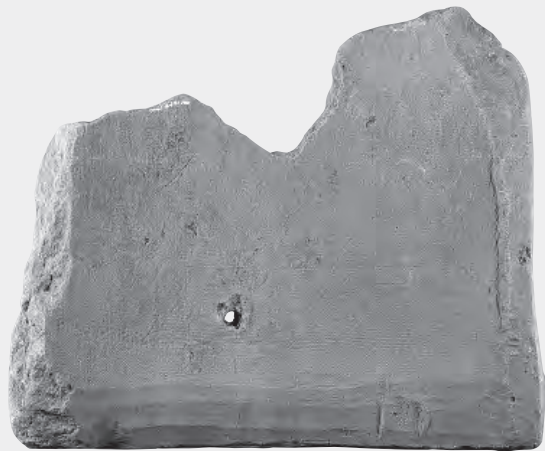

調査区不明 -15



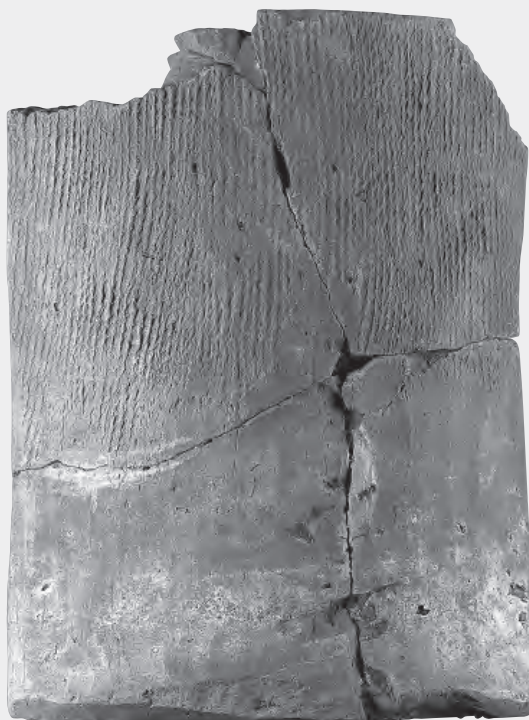

調査区不明 - 14

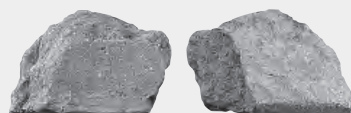

調査区不明 - 19

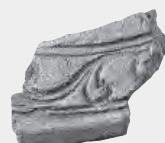

調査区不明 - 18



調査区不明 - 20



調査区不明 - 21

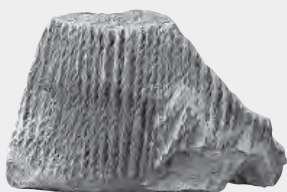

調査区不明 - 28

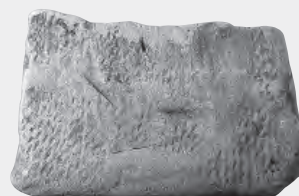

調査区不明 - 30



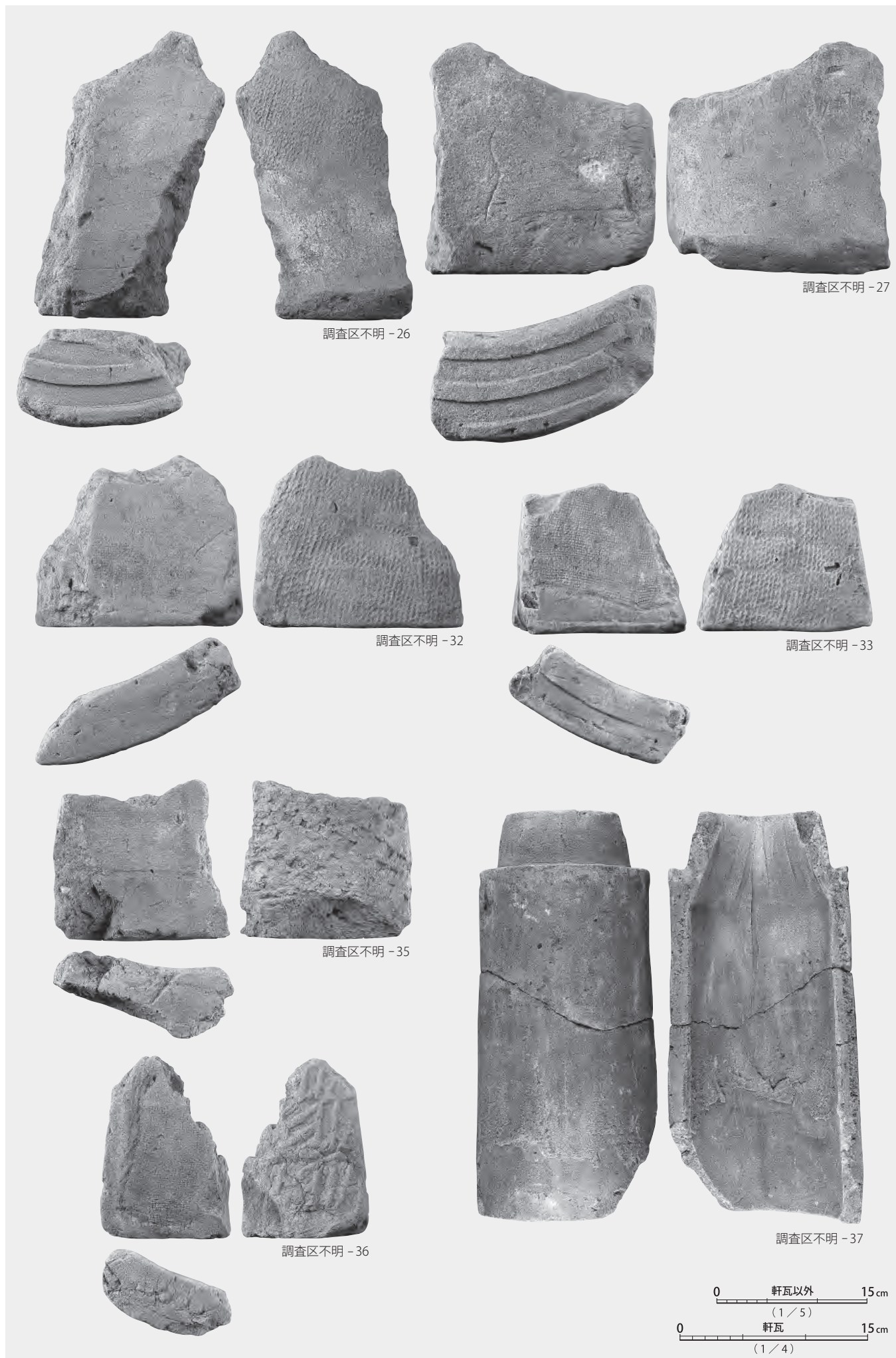

調査区不明 - 27

調査区不明 - 26

調査区不明 - 32

調査区不明 - 33

調査区不明 - 35

調査区不明 - 36

調査区不明 - 37

0 軒瓦以外 15cm

(1/5)

0 軒瓦 15cm

(1/4)

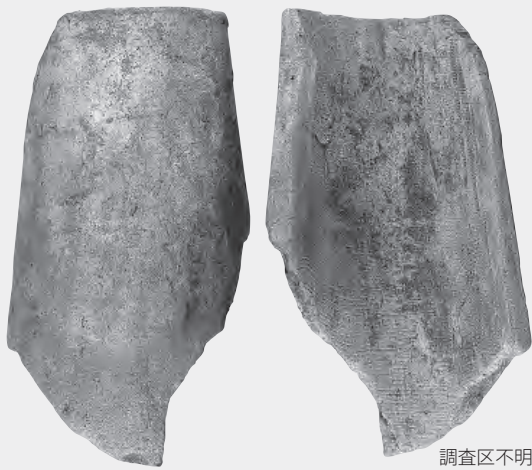

調査区不明 - 39



調査区不明 - 41

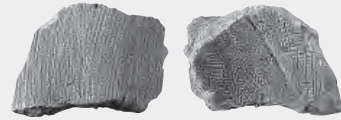

調査区不明 - 42



調査区不明 - 43



調査区不明 - 44

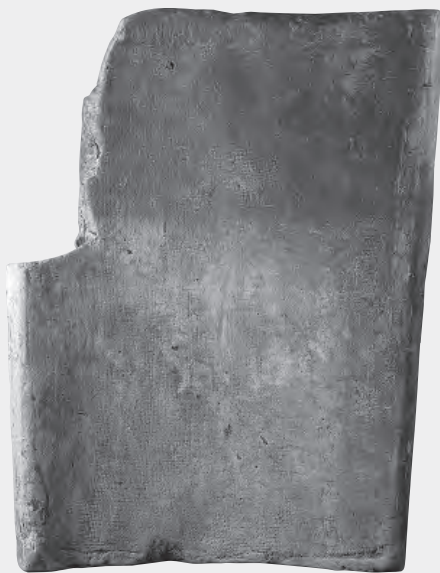

調査区不明 - 45



調査区不明 - 46



調査区不明 - 47



調査区不明 - 51

瓦製品



調査区不明 - 54

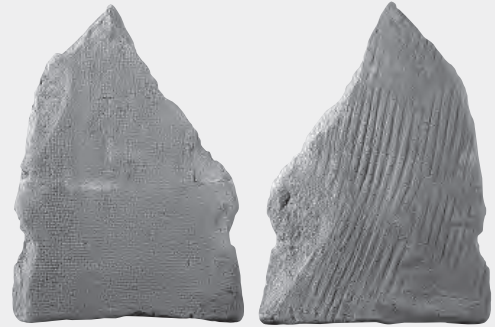

調査区不明 - 48

瓦製品



調査区不明 - 55

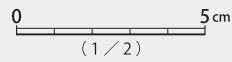

(1/2)

熨斗瓦

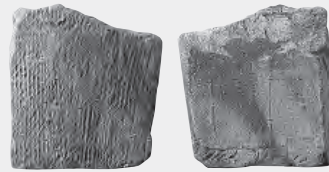

調査区不明 - 52

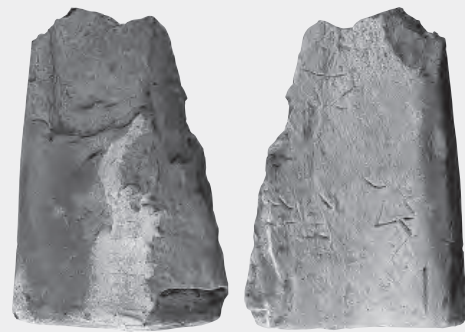

調査区不明 - 56

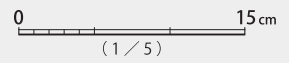

(1/5)

鑄造



鑄造 0790-1

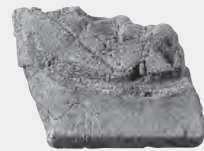

鑄造 0790-7



鑄造 0790-3

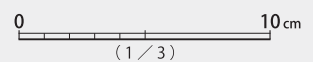

(1/3)



铸造 0790-2

铸造 0790-5



铸造 0790-4



铸造 0790-6

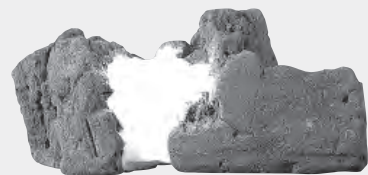

铸造 0790-8



铸造 0790-9

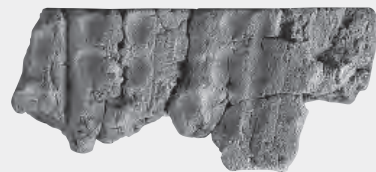

铸造 0790-8



铸造 0790-10



铸造 0790-11



铸造 0790-12



铸造 0790-14

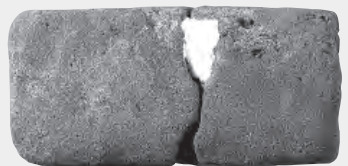

铸造 0790-13



铸造 0790-15



铸造 0790-16



铸造 0790-17



铸造 0790-18



铸造 0790-19



铸造 0790-20



铸造 0790-21

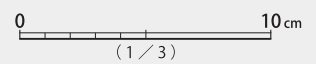

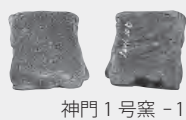

神門1号窯-1

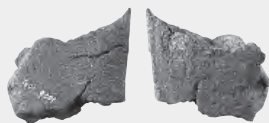

神門1号窯-2

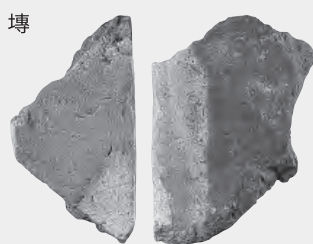

神門1号窯-4



神門1号窯-3

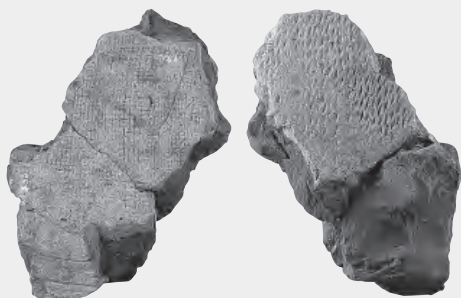

神門2号窯-1



神門2号窯-2



神門2号窯-3

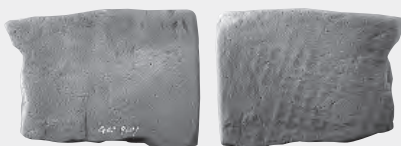

神門2号窯-4



神門2号窯-5



神門2号窯-7



神門2号窯-8

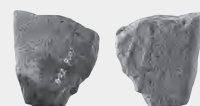

神門2号窯-9



神門2号窯-6



神門2号窯-10

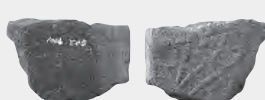

神門2号窯-11

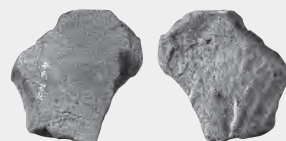

神門2号窯-12

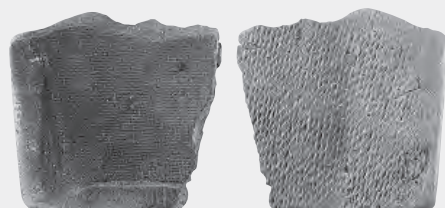

神門3号窯-1



神門2号窯-13



神門3号窯-2



神門3号窯-4

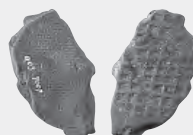

神門3号窯-5

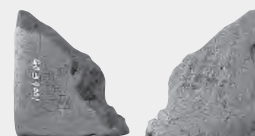

神門3号窯-6



神門3号窯-3



神門3号窯-7



神門3号窯-8

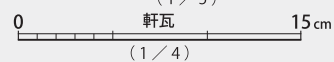
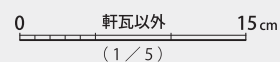

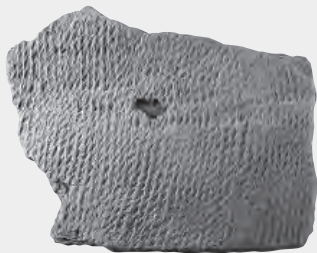

神門4号窯 -1

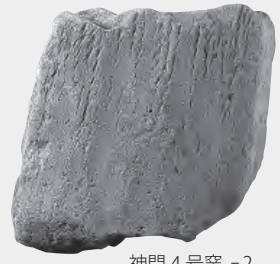

神門4号窯 -2



神門4号窯 -3



神門4号窯 -4

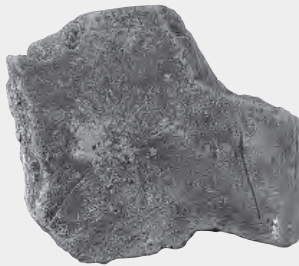

神門4号窯 -6

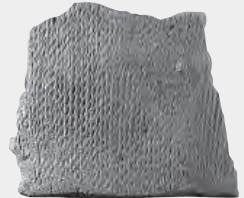

神門4号窯 -5



神門4号窯 -8



神門4号窯 -9

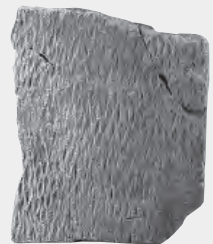

神門4号窯 -7



神門4号窯 -10



神門4号窯 -11

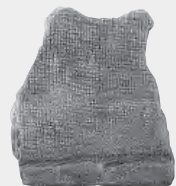

神門4号窯 -12

熨斗瓦

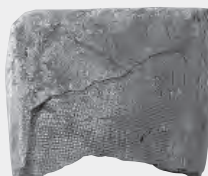

神門4号窯 -14



神門4号窯 -13

熨斗瓦



神門4号窯 -15

埴



神門4号窯 -16

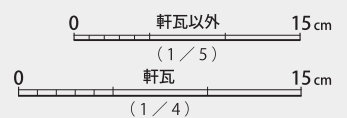



神門5号窯-1



神門5号窯-2



神門5号窯-3



神門5号窯-4



神門5号窯-5

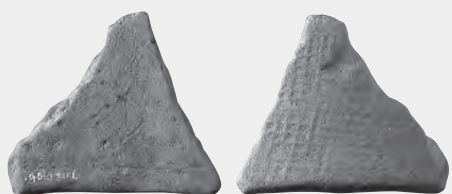

神門瓦窯跡-1



神門瓦窯跡-2



神門瓦窯跡-3



神門瓦窯跡-4



トレンチ内出土-1

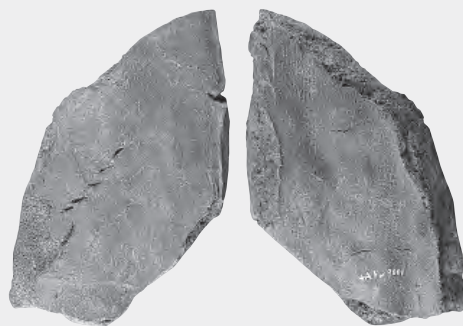

トレンチ内出土-2

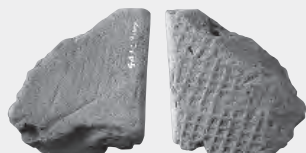

トレンチ内出土-3



トレンチ内出土-5

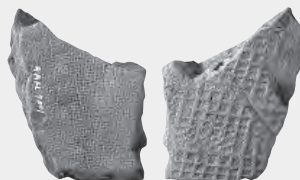

トレンチ内出土-4

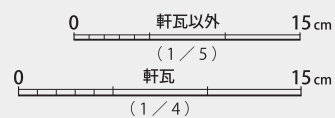



南田1号窯 -1

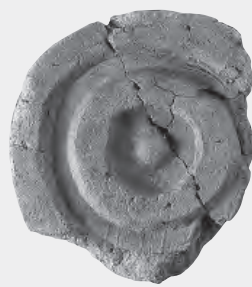

南田1号窯 -2



南田1号窯 -6

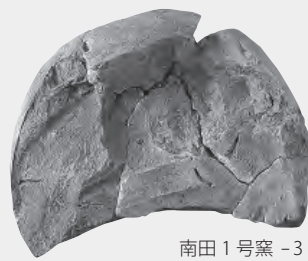

南田1号窯 -3

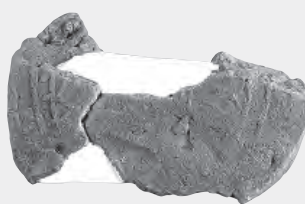

南田1号窯 -4



南田1号窯 -5

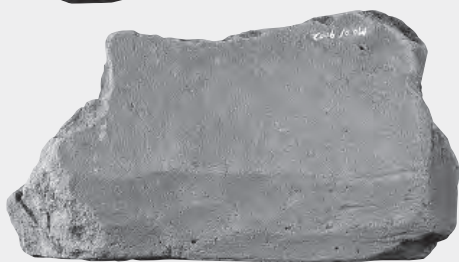

南田1号窯 -7

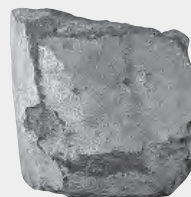
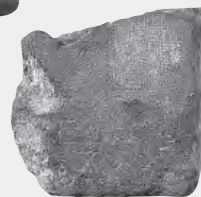

南田1号窯 -8



南田1号窯 -9



南田1号窯 -10



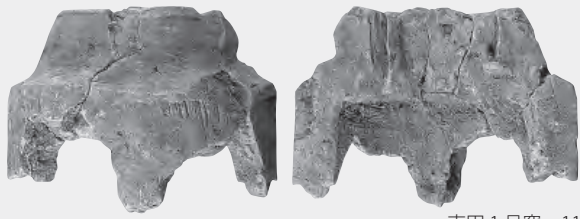

南田1号窯 -11

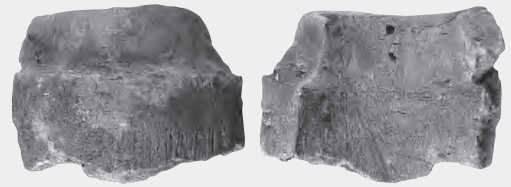

南田1号窯 -12

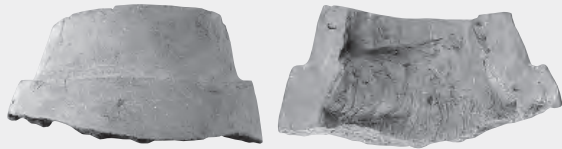

南田1号窯 -13

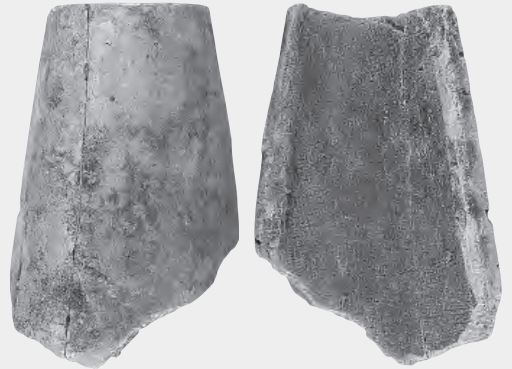

南田1号窯 -14



南田1号窯 -15

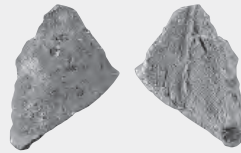

南田1号窯 -16

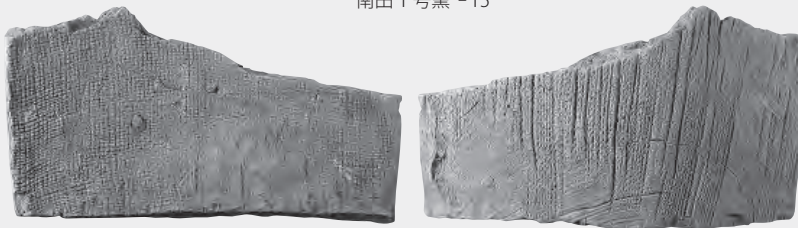

南田1号窯 -18

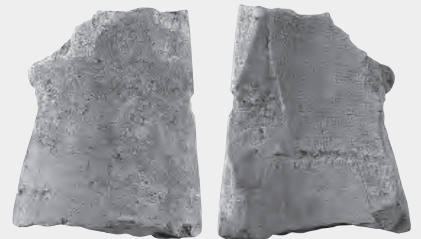

南田1号窯 -17



南田1号窯 -19



南田1号窯 -20

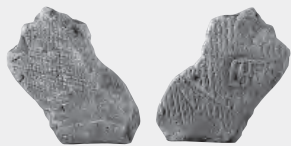

南田1号窯 -21

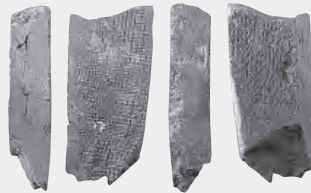

南田1号窯 -22

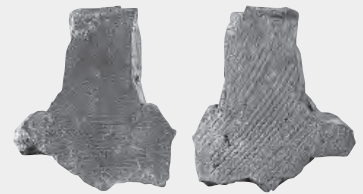

南田1号窯 -23



南田1号窯 -24



南田1号窯 -25

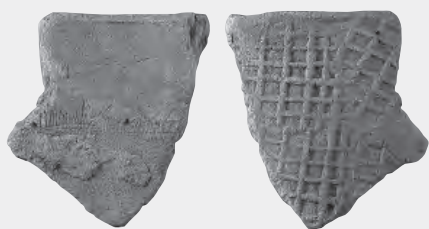

南田 1 号窯 -26

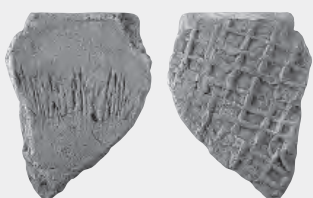

南田 1 号窯 -27

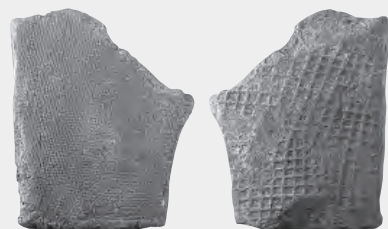

南田 1 号窯 -29



南田 1 号窯 -28



南田 1 号窯 -30

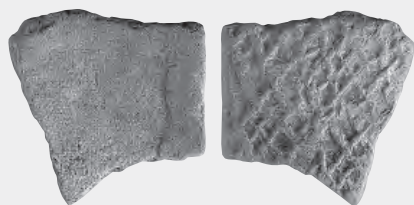

南田 1 号窯 -31



南田 1 号窯 -33

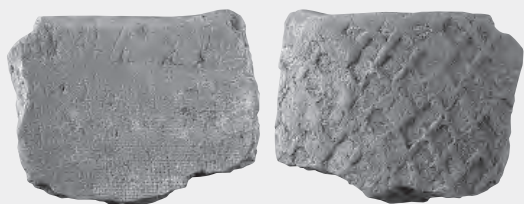

南田 1 号窯 -32



南田 1 号窯 -34

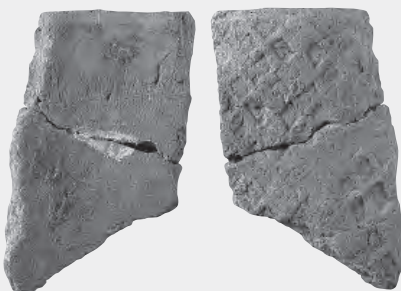

南田 1 号窯 -35



南田 1 号窯 -36



南田 1 号窯 -37

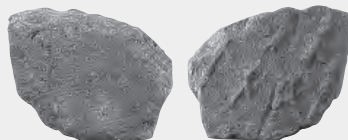

南田 1 号窯 -38



南田 1 号窯 -40

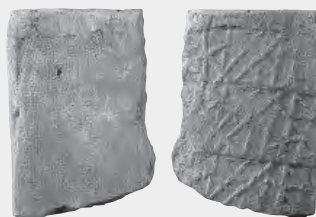

南田 1 号窯 -41

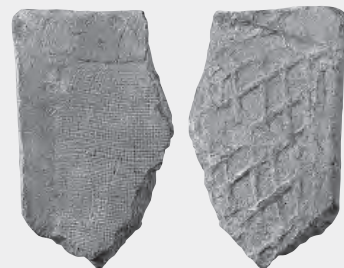

南田 1 号窯 -39



南田1号窯 -42



南田1号窯 -43



南田1号窯 -44



南田1号窯 -45

熨斗瓦

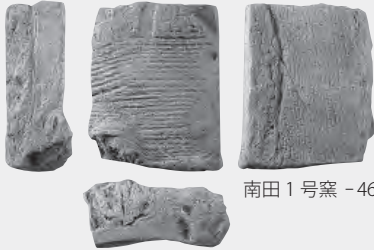

南田1号窯 -46

隅切瓦

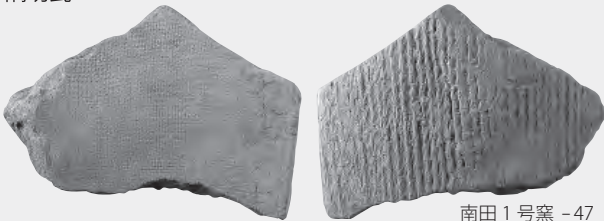

南田1号窯 -47

隅切瓦



南田1号窯 -48



南田2号窯 -1



南田2号窯 -2

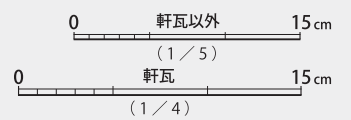



南田2号窯 -3



南田2号窯 -4





南田2号窯 -5



南田2号窯 -6





南田2号窯-7



南田2号窯-8



南田2号窯 - 9



南田2号窯 - 10



南田2号窯 - 11



南田2号窯 - 12





南田2号窯 -13



南田2号窯 -14

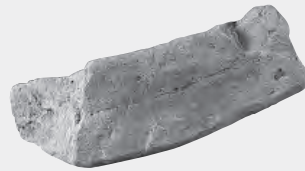

南田2号窯 -15



南田2号窯 -16



南田2号窯 -17



南田2号窯 -18



南田2号窯 -20



南田2号窯 -19



南田2号窯 -21

0 軒瓦以外 15cm
(1/5)

0 軒瓦 15cm
(1/4)



南田2号窯 - 22



南田2号窯 - 23



南田2号窯 - 24



南田2号窯 - 25



南田2号窯 - 26



南田2号窯 - 27



南田2号窯 - 28



南田2号窯 - 29

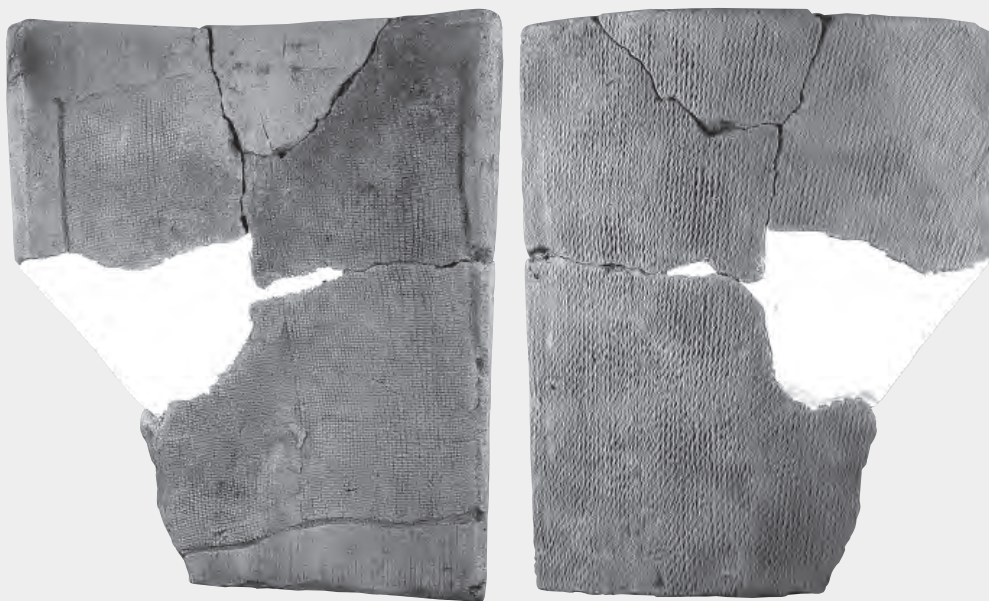

南田2号窯 - 30



南田2号窯 -31

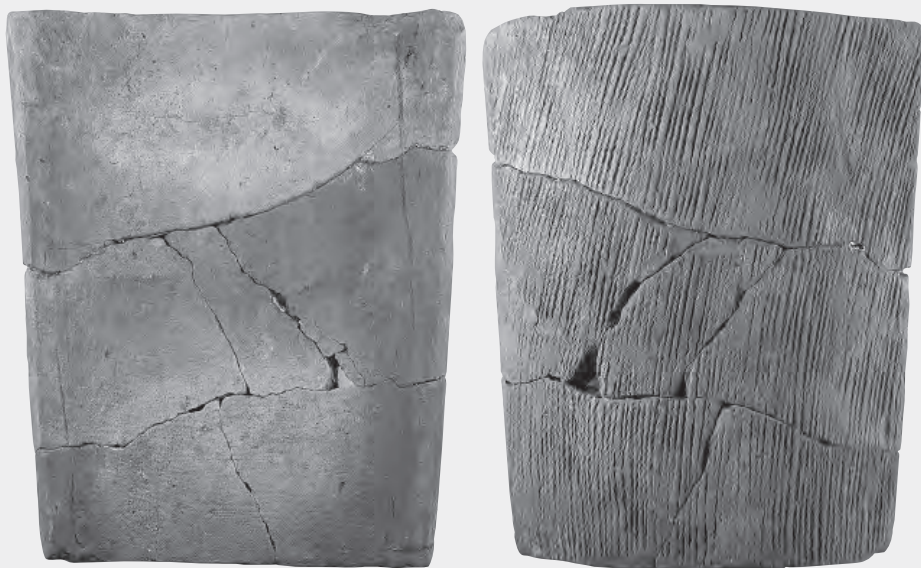

南田2号窯 -32



南田2号窯 -33

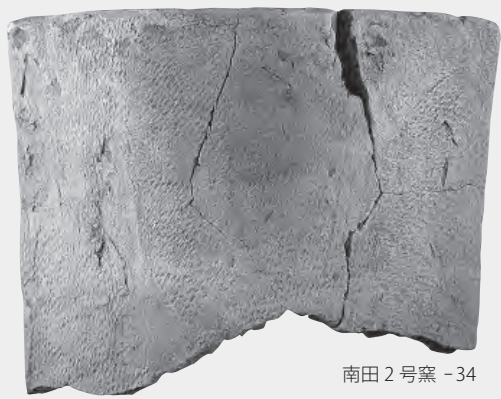
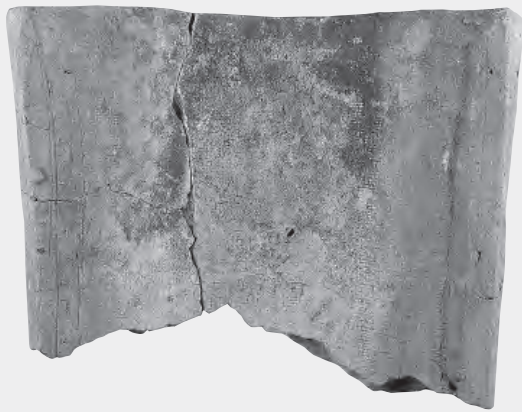

南田 2 号窯 -34



南田 2 号窯 -35



南田 2 号窯 -36

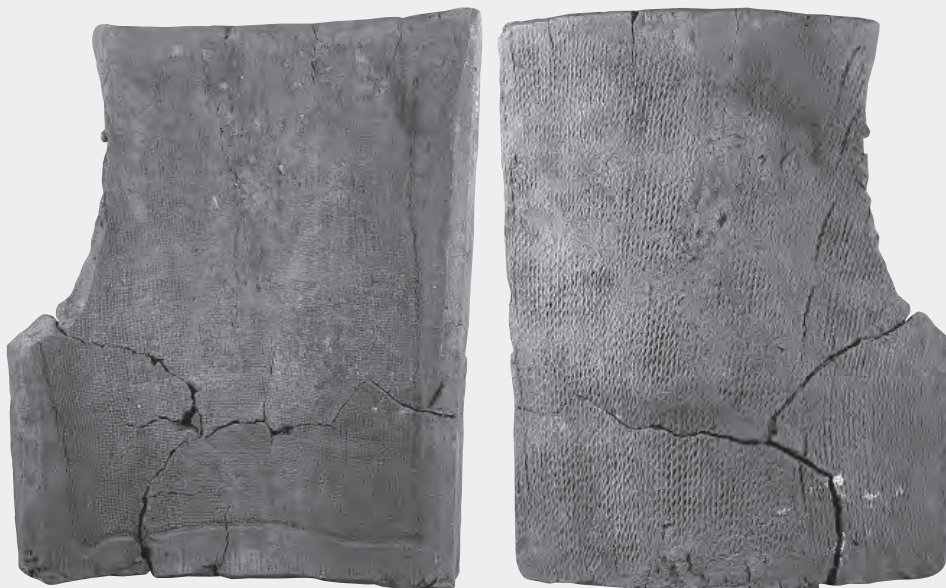

南田2号窯 - 37



南田2号窯 - 38



南田2号窯 - 39



南田2号窯 -40



南田2号窯 -41



南田2号窯 -42



南田 2 号窯 - 43



南田 2 号窯 - 44

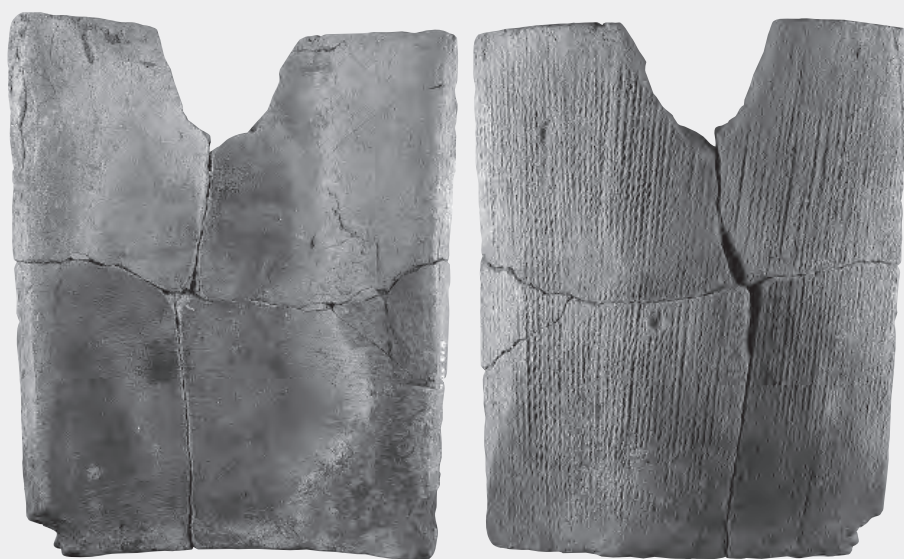

南田 2 号窯 - 45



南田2号窯 -46



南田2号窯 -47



南田2号窯 -48

0 15cm
(1/5)



南田2号窯 -49



南田2号窯 -50



南田2号窯 -51

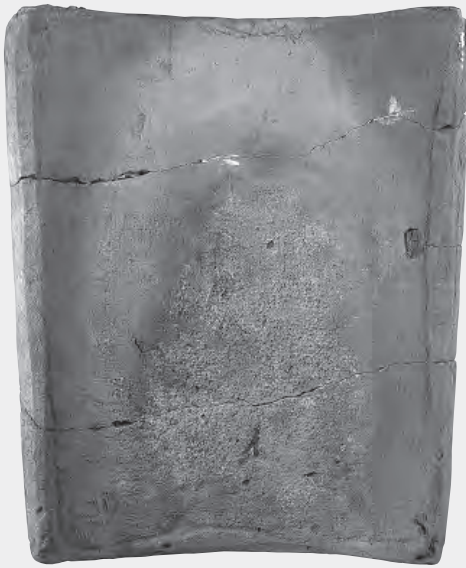

南田2号窯 - 52

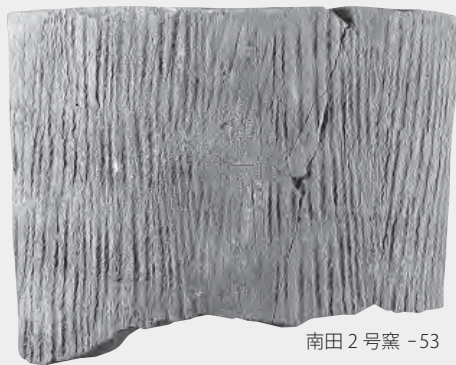
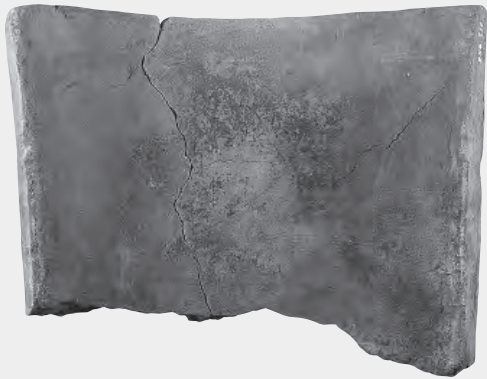

南田2号窯 - 53



南田2号窯 - 54



南田2号窯 - 55



南田2号窯 - 56



南田2号窯 - 57



南田2号窯 - 58

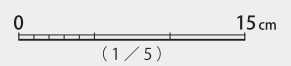

隅切瓦



南田2号窯 -59

熨斗瓦



南田2号窯 -60

熨斗瓦



南田2号窯 -61

博



南田2号窯 -63



熨斗瓦

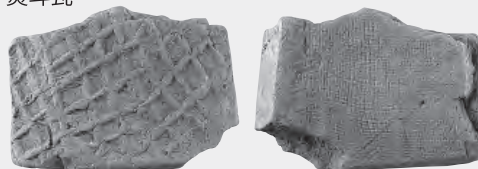

南田2号窯 -62

博



南田2号窯 -64

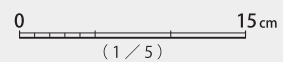

磚

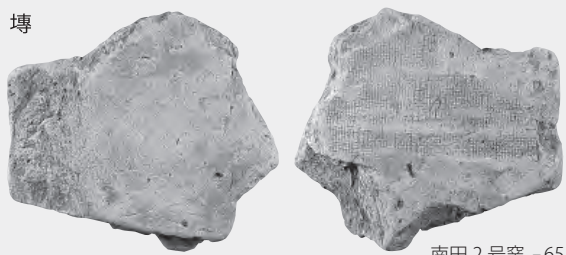

南田2号窯 -65

磚

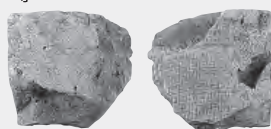

南田2号窯 -66

土器



南田2号窯 -68



南田2号窯 -71

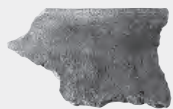

南田2号窯 -75

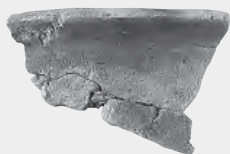

南田2号窯 -76

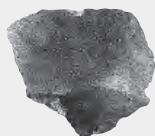

南田2号窯 -77

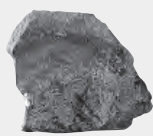

南田2号窯 -78



南田3号窯 -1

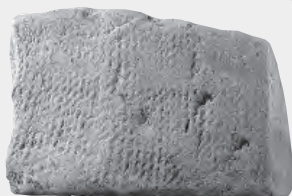

南田3号窯 -2

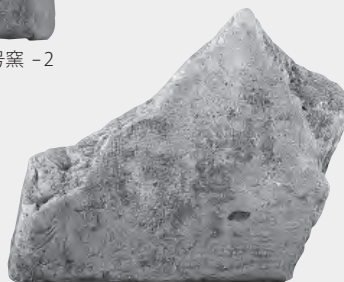
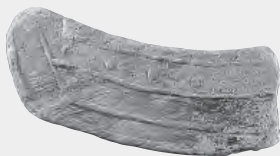

南田3号窯 -3

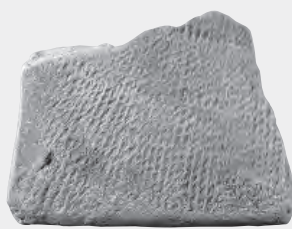

南田3号窯 -4

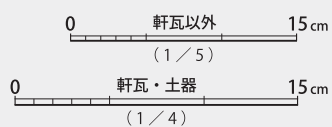



南田3号窯 -5



南田3号窯 -6

南田3号窯 -7

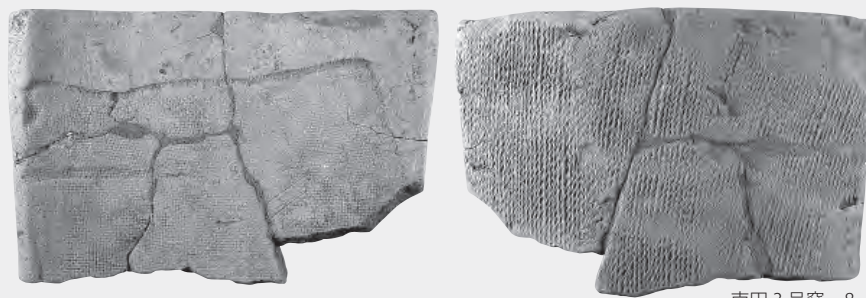

南田3号窯 -8

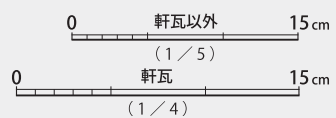

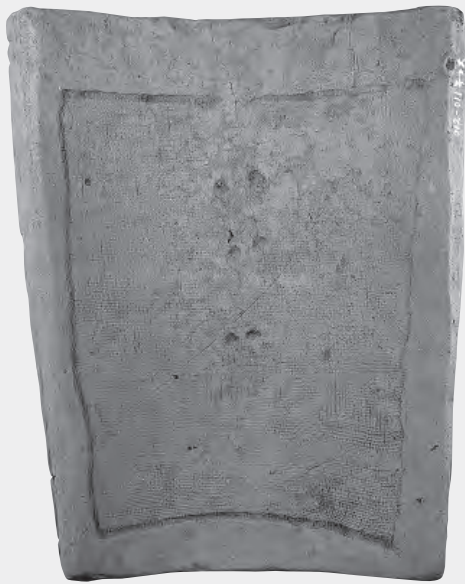

南田3号窯-9



南田3号窯-10



南田3号窯-11



南田 3 号窯 - 12



南田 3 号窯 - 13



南田 3 号窯 - 14



南田3号窯 - 15



南田3号窯 - 16



南田3号窯 - 17



南田3号窯 - 18



南田3号窯 - 19



南田3号窯 - 20

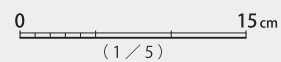



南田 3 号窯 - 21



南田 3 号窯 - 22



南田 3 号窯 - 23



南田 3 号窯 -24



南田 3 号窯 -25



南田 3 号窯 -26



南田3号窯-27



南田3号窯-28



南田3号窯-29



南田 3 号窯 -30



南田 3 号窯 -31

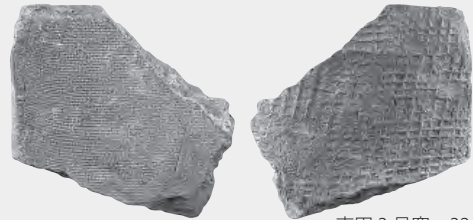

南田 3 号窯 -32

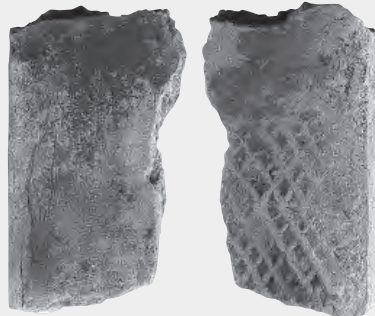

南田 3 号窯 -33



南田 3 号窯 -34

隅切瓦



南田 3 号窯 -35

隅切瓦



南田3号窯 - 36

隅切瓦

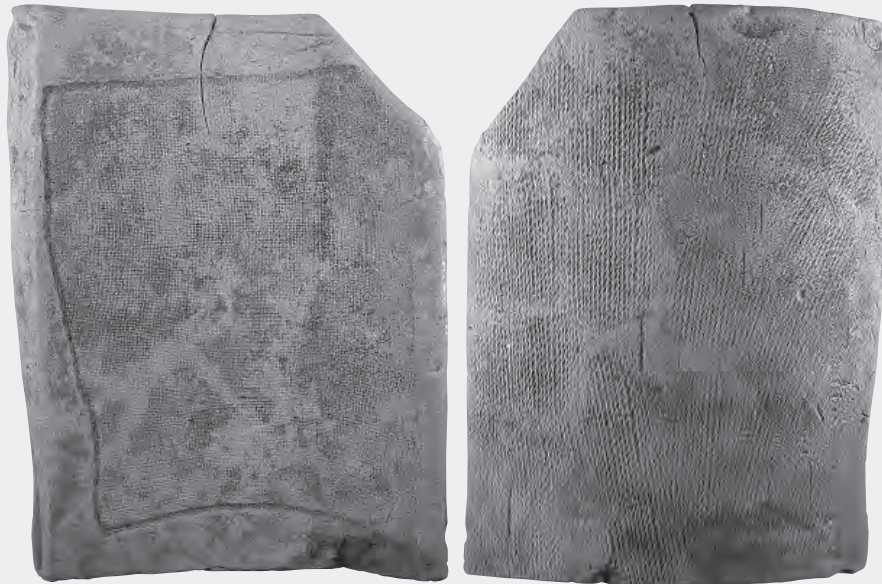

南田3号窯 - 37

隅切瓦



南田3号窯 - 38

熨斗瓦



南田3号窯 - 40

熨斗瓦



南田3号窯 - 39

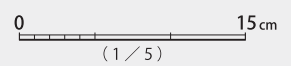

磚



南田3号窯 -41

磚



南田3号窯 -42

土器

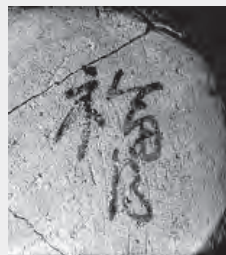
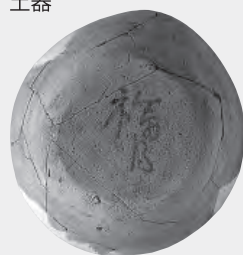

南田3号窯 -45

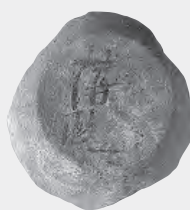

南田3号窯 -46



南田3号窯 -47



南田3号窯 -48



南田3号窯 -49



南田3号窯 -50



南田3号窯 -51



南田3号窯 -53

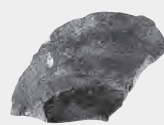

南田3号窯 -54

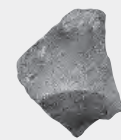

南田3号窯 -55

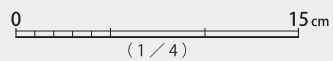

南田4号窯 -1

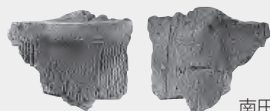

南田4号窯 -2

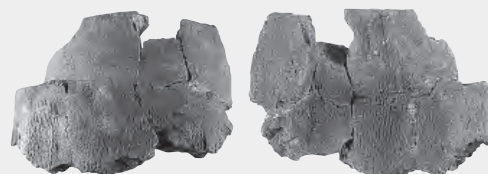

南田4号窯 -3

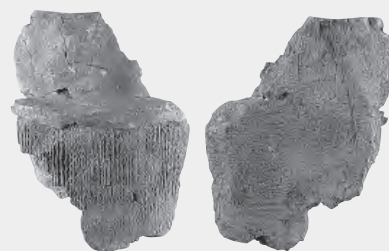

南田4号窯 -4

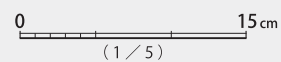



南田4号窯 -5



南田4号窯 -6



南田4号窯 -8



南田4号窯 -7

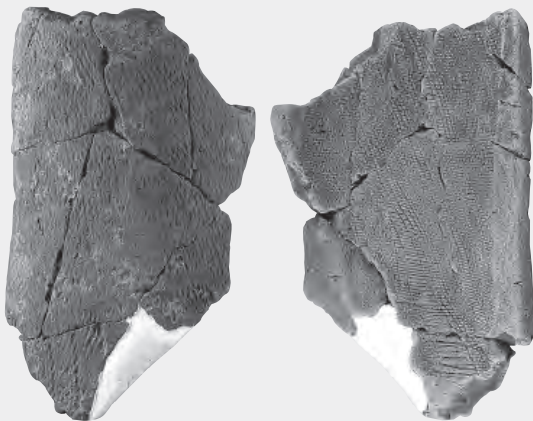

南田4号窯 -9



南田4号窯 -10



南田4号窯 -11



南田4号窯 -12



南田4号窯 -13

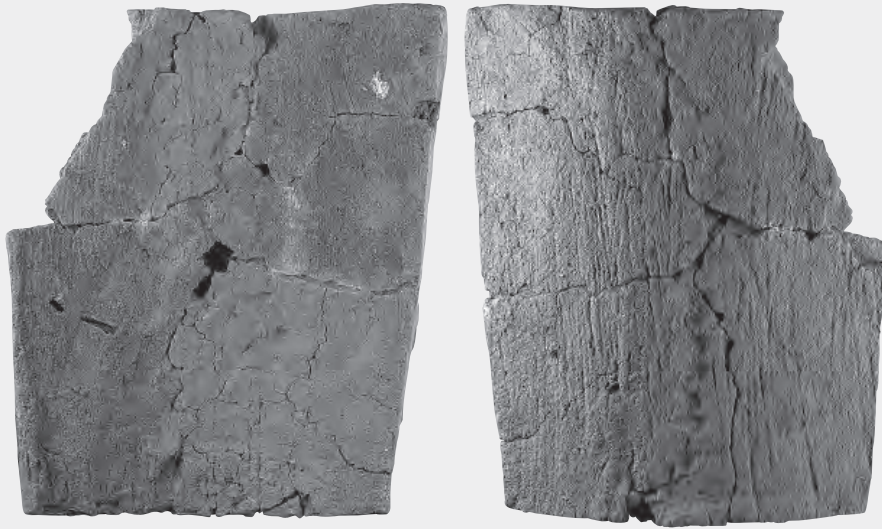

南田4号窯 - 14



南田4号窯 - 15



南田4号窯 - 16



南田4号窯 -17

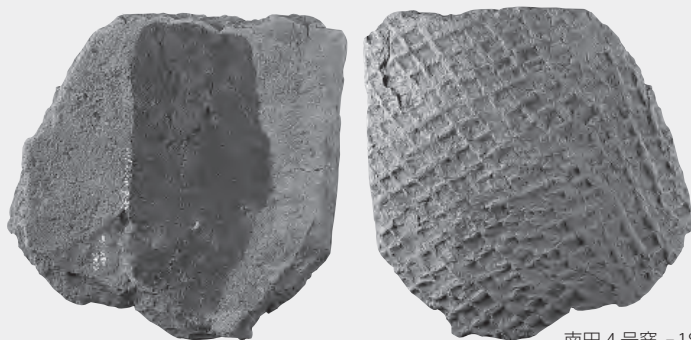

南田4号窯 -18

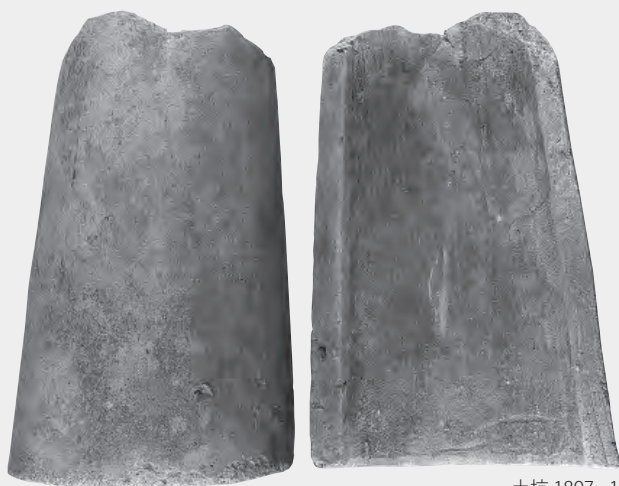

土坑 1897-1

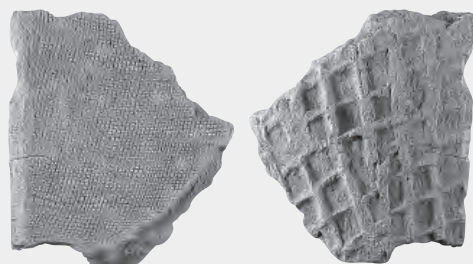

土坑 1897-2



粘土貯藏跡 1898-1



粘土貯藏跡 1898-2



粘土貯藏跡 1898-3

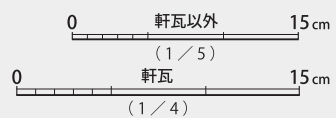



粘土貯蔵跡 1898-4



粘土採掘坑 1899-1



南田瓦窯跡 - 1

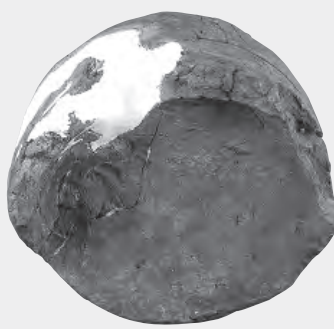

南田瓦窯跡 - 2

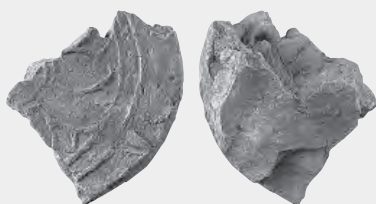

南田瓦窯跡 - 3

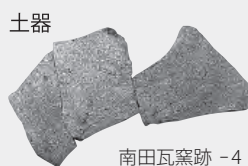

土器

南田瓦窯跡 - 4



南田瓦窯跡 - 5

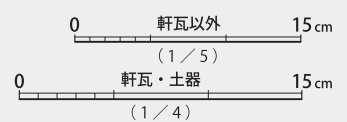

土器



南田瓦窯跡 -6



南田瓦窯跡 -8



南田瓦窯跡 -10

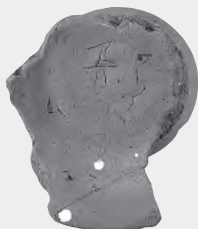

南田瓦窯跡 -7

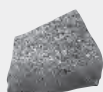

南田瓦窯跡 -9

鉄釘



南田瓦窯跡 -11

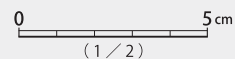
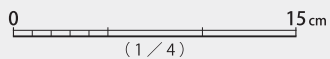

縄文土器

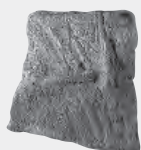

1

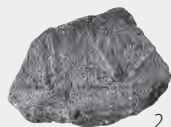

2

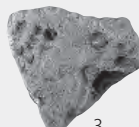

3

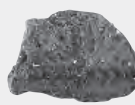

4

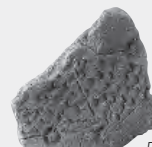

5



6

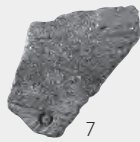

7

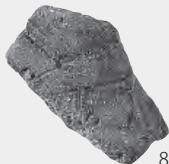

8

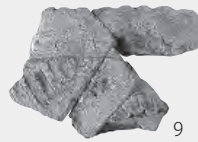

9



10



11



12



13



14

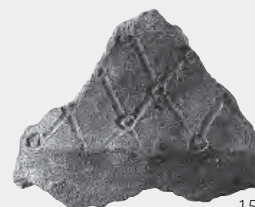

15



16

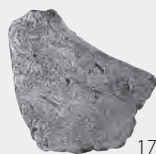

17



18

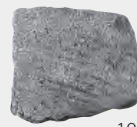

19



20



21



22

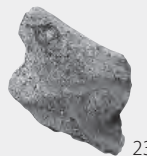

23



24



25

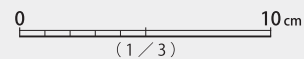



26



27



28



29

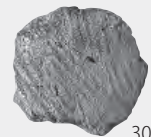

30

弥生土器・土師器



1

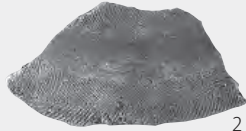

2



3



4



5



6

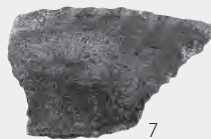

7



8



9

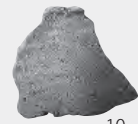

10



11



12



13



14



15

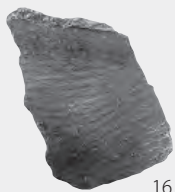

16

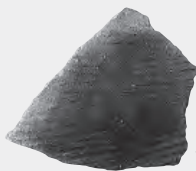

17



18

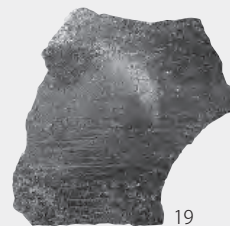

19



20

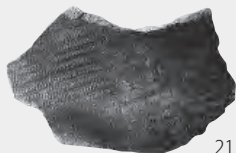

21



22



23

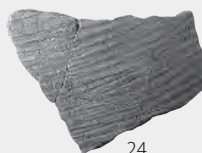

24



25



26



27

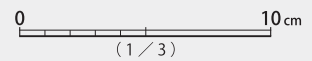

土師器・施釉陶器



土製品

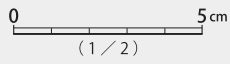

風鐸

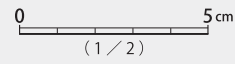
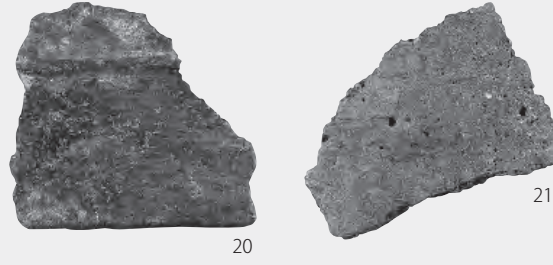

羽口

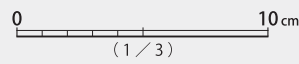

砥石

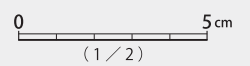
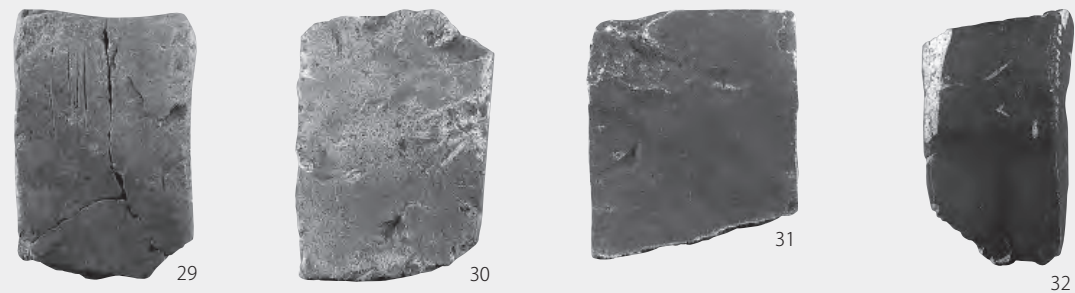

荒久遺跡





金堂-1

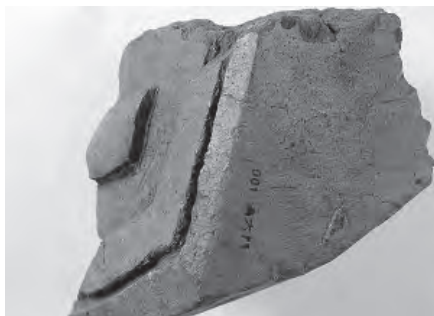

南大門3064-9



瓦敷1753b-1



礎石建物3176d-1



掘立3153-2



掘立3155-23

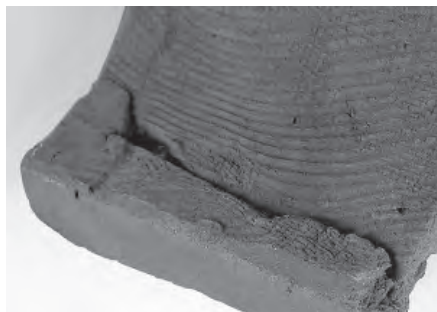

竪穴0020-1

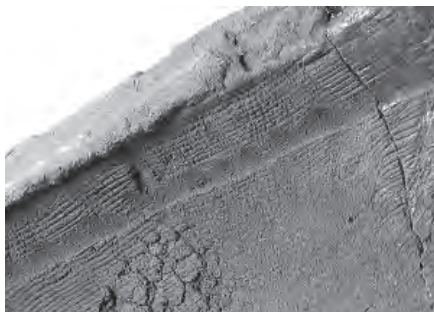

竪穴1324-1

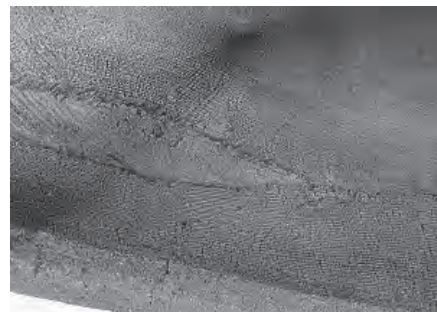

小鍛冶1485-2



小鍛冶1485-4

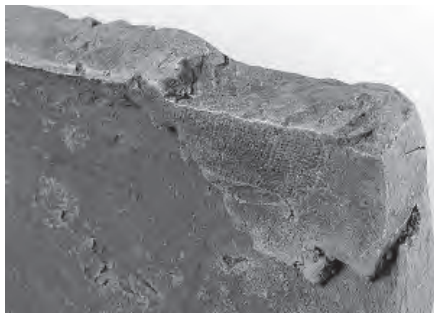

竪穴1354-3



竪穴0417-1



竪穴0445-1



竪穴0569-1

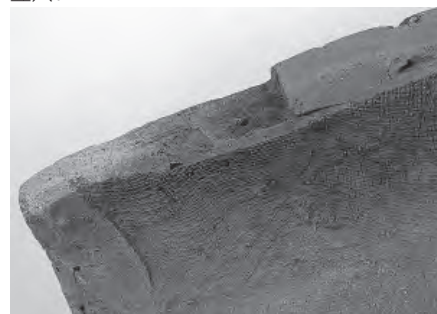

竪穴0693-1



竪穴0693-2



竪穴0693-6



竪穴0693-8

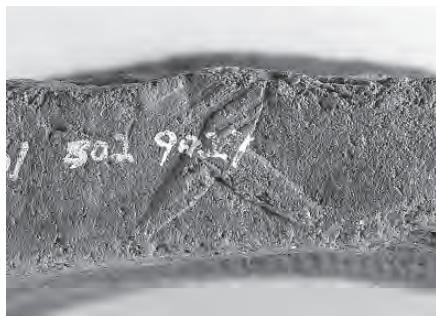

竪穴0802-1



竪穴0802-3

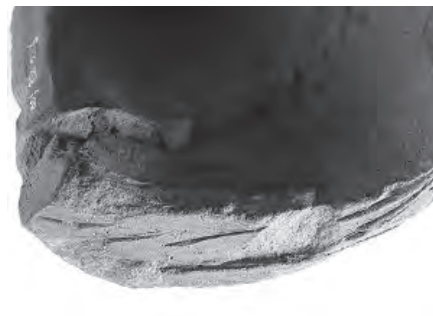

竪穴0850-1



竪穴0853-2



竪穴0921-1



竪穴1074b-1



土坑0814-2



土坑0873-2



土坑1159-1



土坑1830-19



土坑1830-21



井戸1640-29

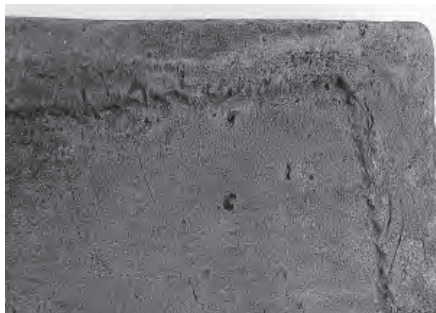

井戸1640-34



井戸1640-57



井戸1640-58



井戸1640-61

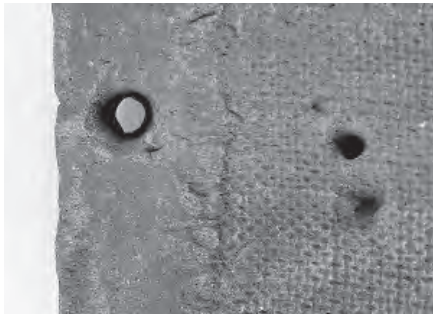

区画溝2400-13



溝1173-2

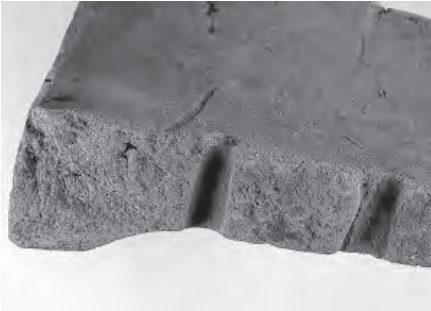

溝1173-21



溝1173-28

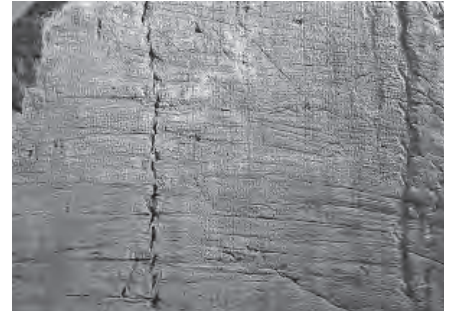

溝1173-31



溝1199-1



溝1199-2



溝1199-3



溝1199-5

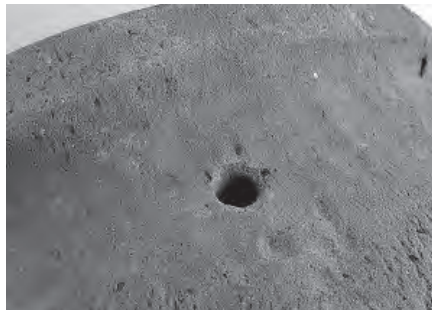

溝1199-30

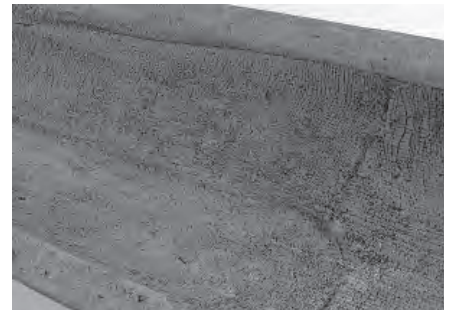

溝1199-42

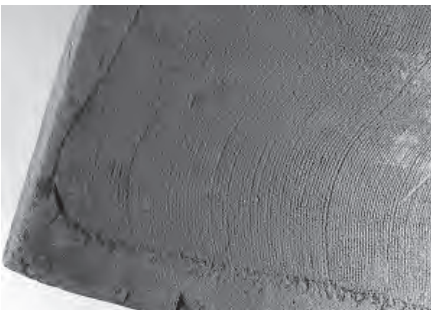

溝1199-46



溝1199-50



瓦溜1900-5

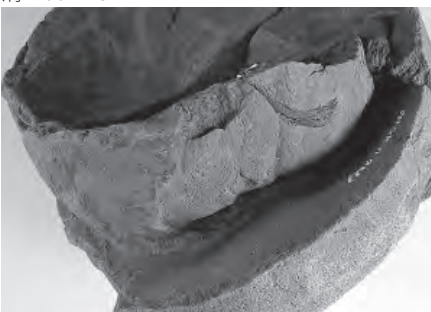

瓦溜1900-11

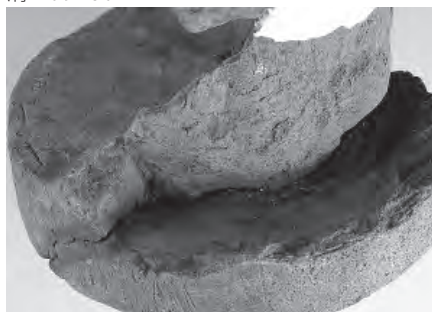

瓦溜1900-12

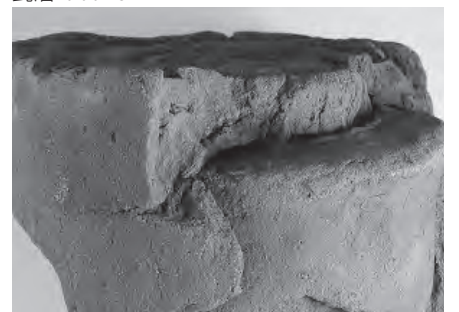

瓦溜1900-13



瓦溜1900-25



瓦溜1900-36

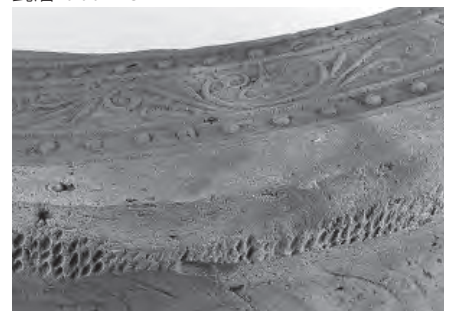

瓦溜1900-88

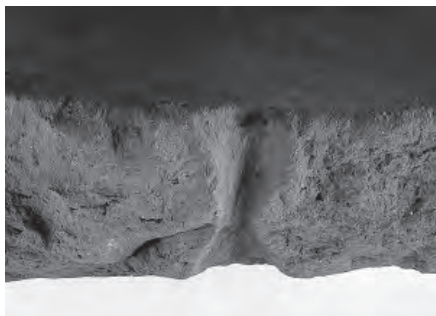

瓦溜1900-128

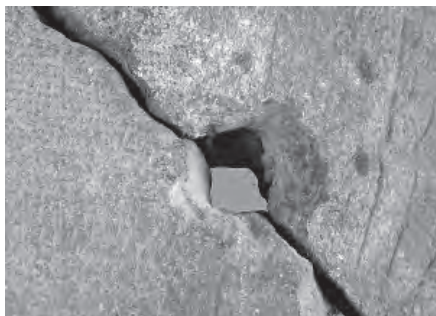

瓦溜1900-128

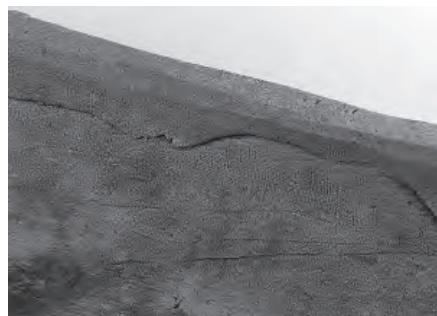

瓦溜1900-131



瓦溜1900-140

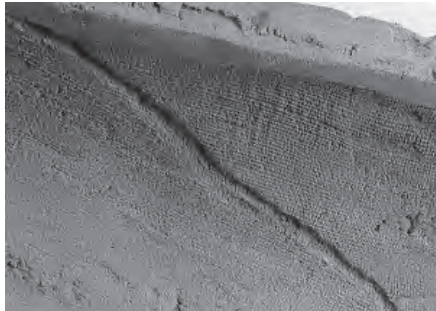

瓦溜1900-141



瓦溜1900-147



瓦溜1900-153



瓦溜1900-159



瓦溜1900-169



瓦溜1900-175



瓦溜1900-178



瓦溜1900-206

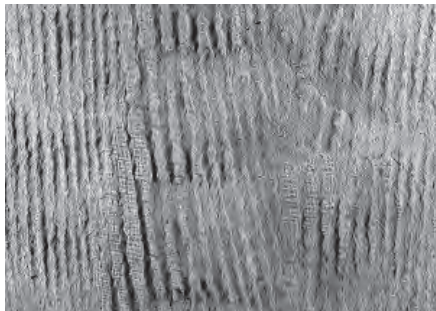

瓦溜1900-213

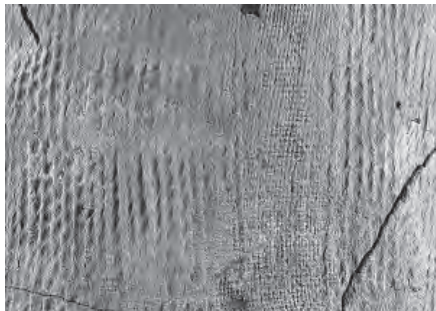

瓦溜1900-221



瓦溜1900-221



瓦溜1900-225

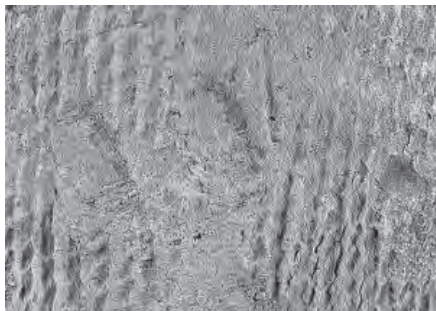

瓦溜1900-228



瓦溜1900-235

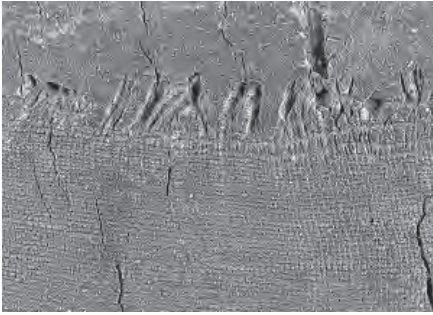

瓦溜1900-238



瓦溜1900-245



瓦溜1900-257

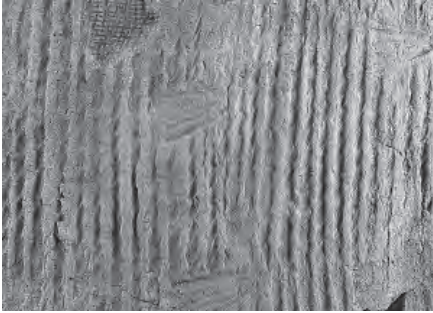

瓦溜1900-259

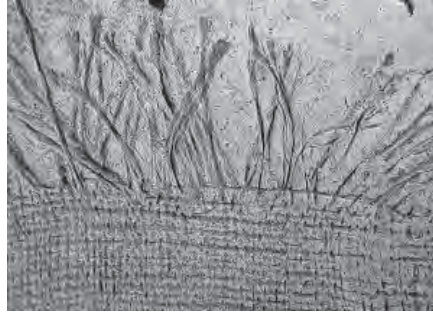

瓦溜1900-265



瓦溜1900-274



瓦溜1900-287



瓦溜1900-289



瓦溜1900-304



瓦溜1900-305



瓦溜1900



瓦溜1900

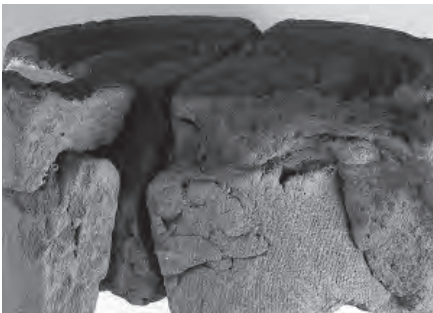

瓦溜1901-2

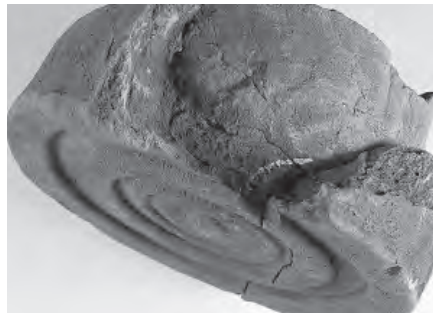

瓦溜1901-6



瓦溜1901-12

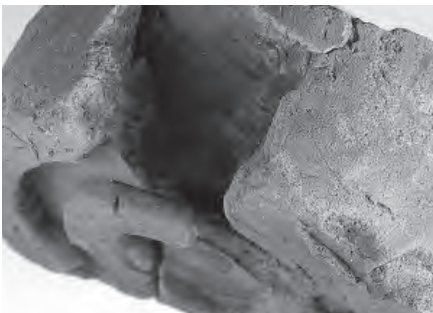

瓦溜1901-23

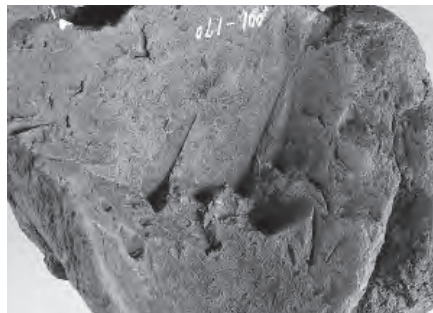

瓦溜1901-27



瓦溜1901-30



瓦溜 1901-62



瓦溜 1901-82

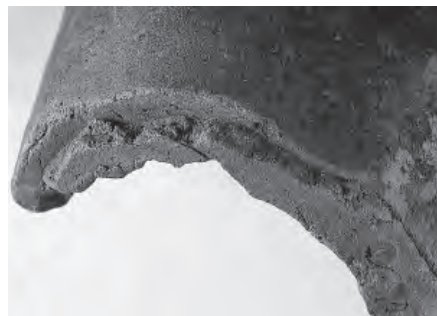

瓦溜 1901-83



瓦溜 1901-91

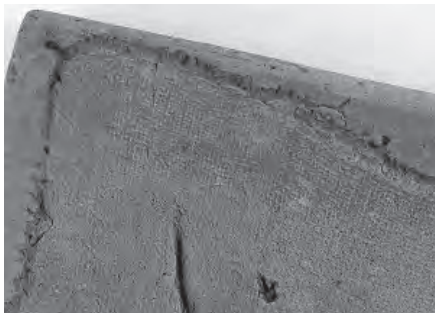

瓦溜 1901-91



瓦溜 1901



瓦溜 1901



神門1号墳周溝-11

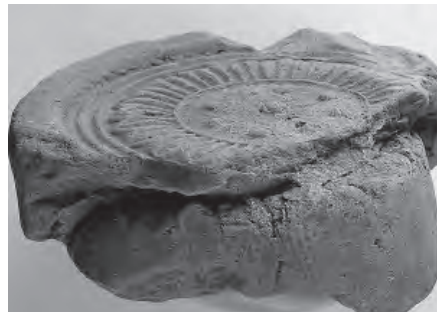

北辺部-5



北辺部-26



北辺部-43

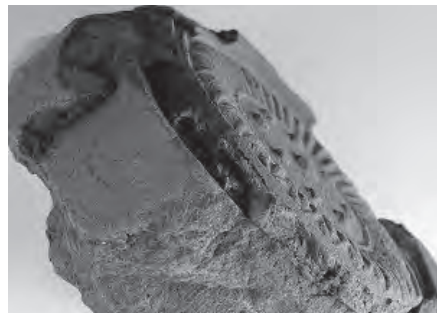

南辺部-1

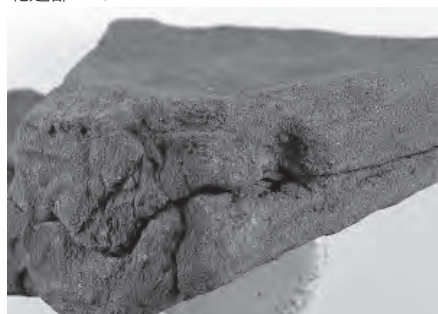

南辺部-19



南辺部-23



南辺部-42



南辺部-44



南辺部-48

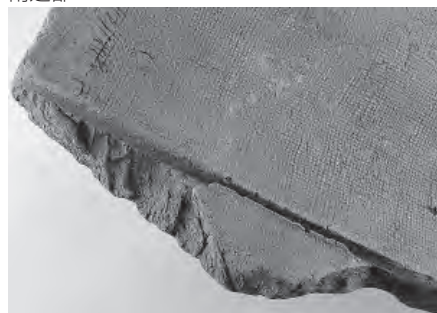

南辺部-63



薬師堂地区(七103)-23

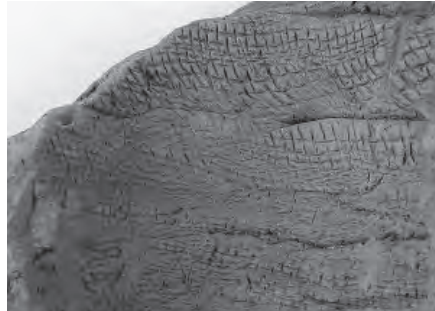

薬師堂地区(七118)-10



調査区不明-4

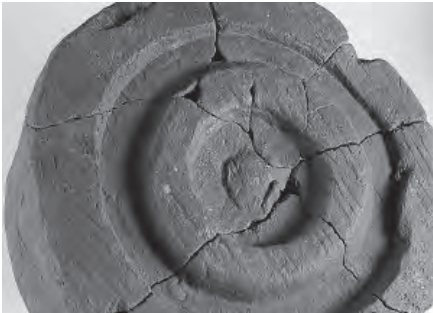

調査区不明-9



調査区不明-15



調査区不明-15



調査区不明-15

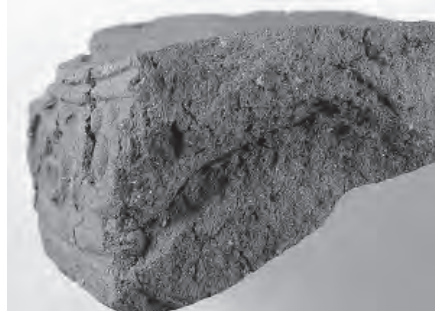

調査区不明-20

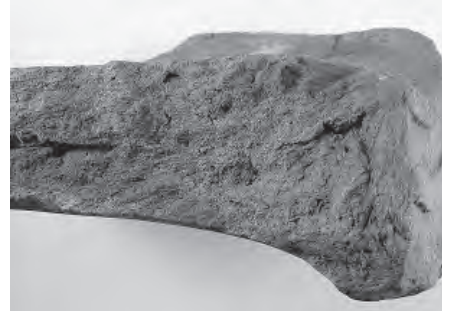

調査区不明-27



調査区不明-51



神門2号窯-13



南田1号窯-11

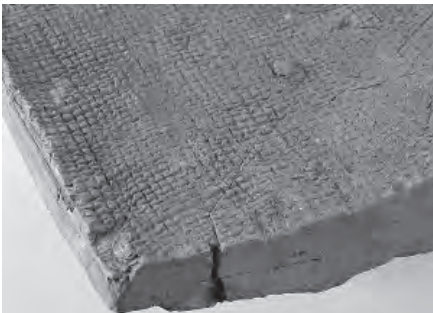

南田1号窯-18

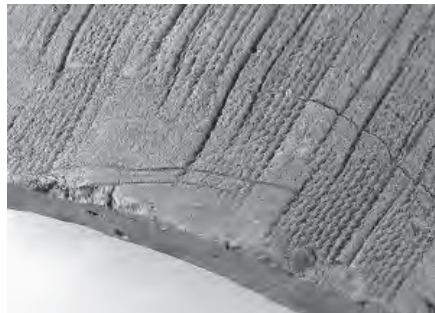

南田1号窯-18



南田1号窯-48

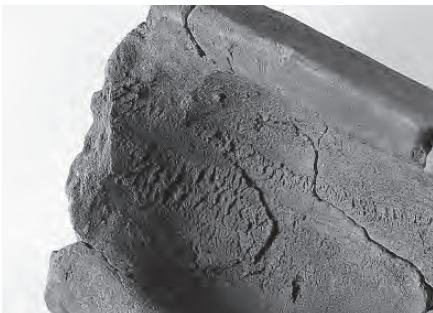

南田2号窯-1



南田2号窯-1



南田2号窯-1

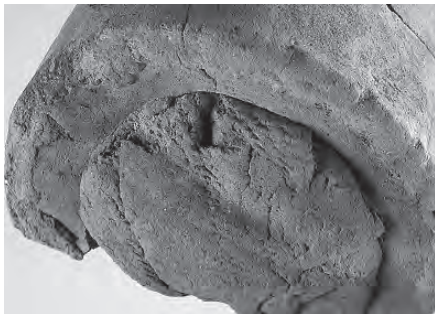

南田2号窯-1



南田2号窯-2

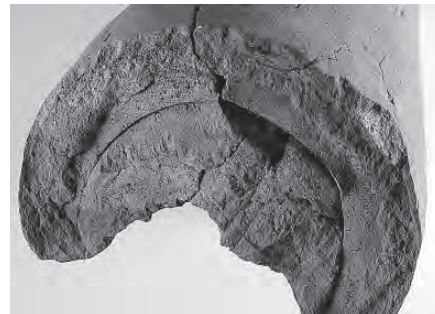

南田2号窯-2

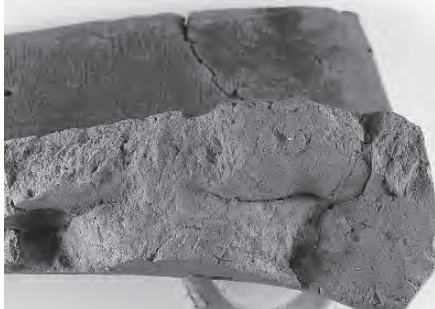

南田2号窯-9



南田2号窯-13

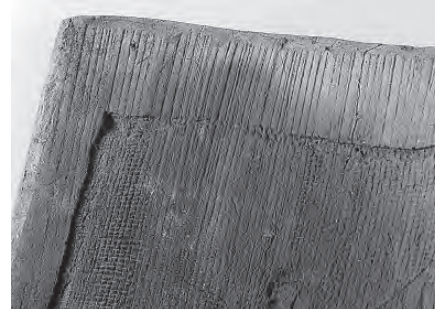

南田2号窯-25



南田2号窯-25



南田2号窯-27



南田2号窯-28

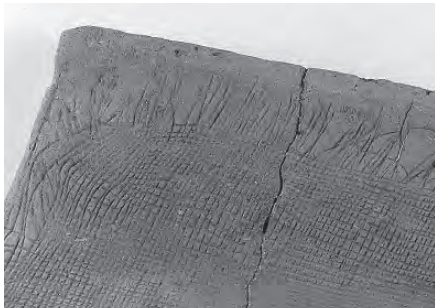

南田2号窯-29



南田2号窯-32



南田2号窯-35

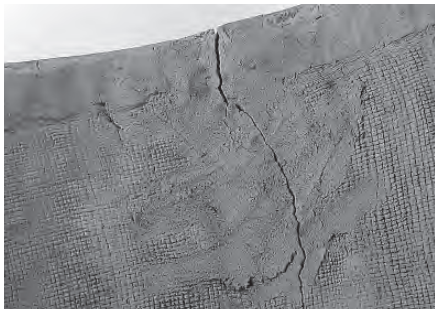

南田2号窯-36



南田2号窯-36

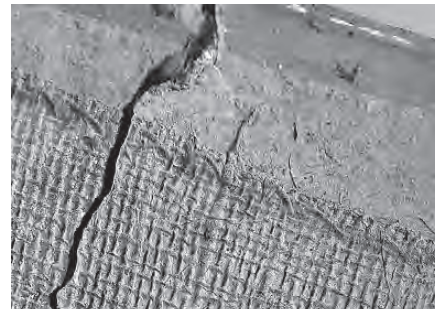

南田2号窯-41

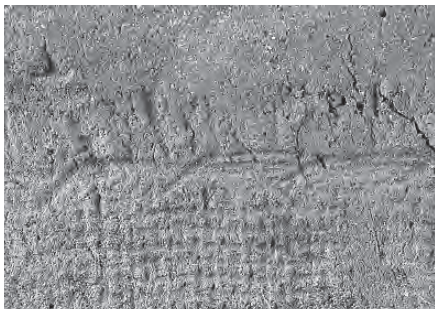

南田2号窯-47

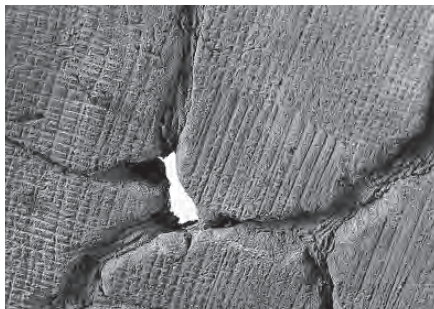

南田2号窯-51



南田2号窯-51



南田2号窯-59

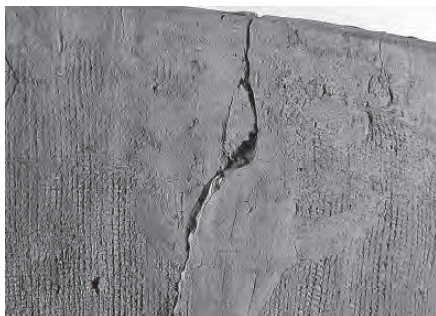

南田2号窯-59

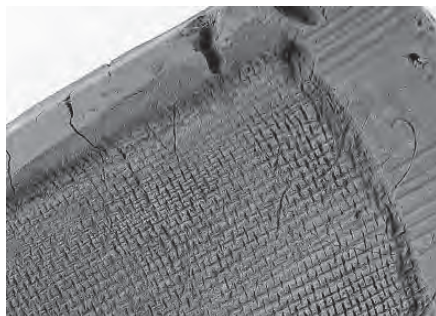

南田2号窯-59



南田3号窯-5



南田3号窯-7

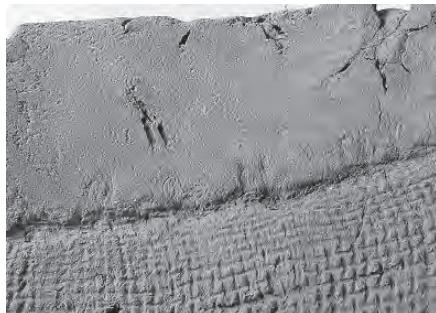

南田3号窯-13



南田3号窯-17

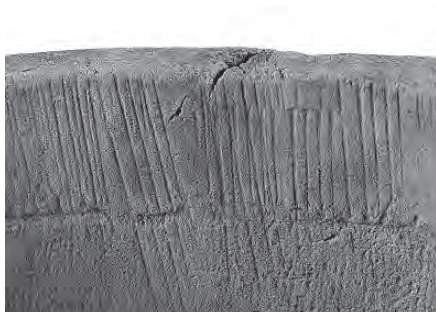

南田3号窯-18



南田3号窯-18

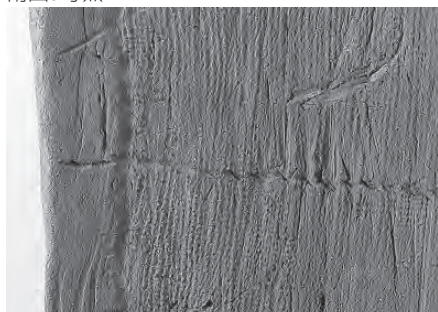

南田3号窯-26

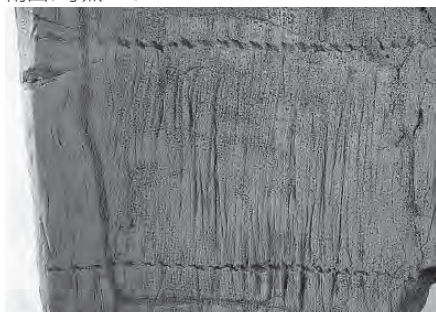

南田3号窯-27



南田3号窯-28

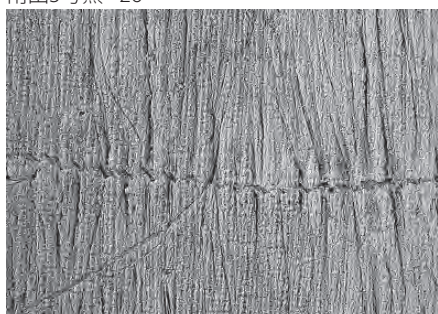

南田3号窯-28

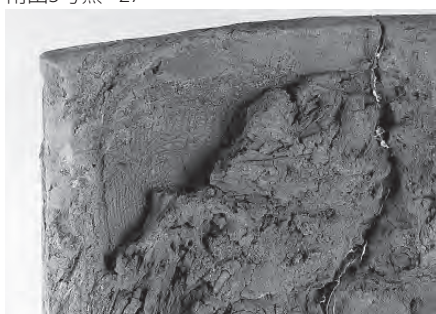

南田3号窯-29



南田3号窯-30



南田3号窯-36

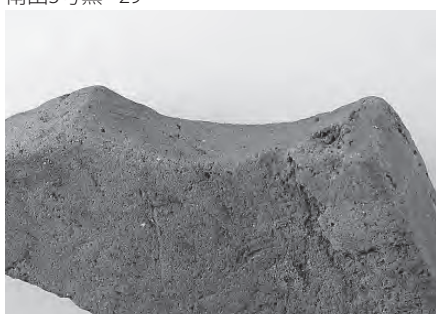

南田3号窯-38



南田4号窯-8

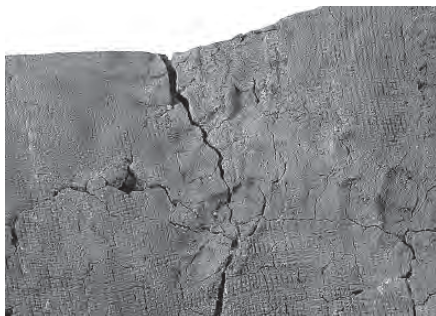

南田4号窯-10



南田4号窯-14

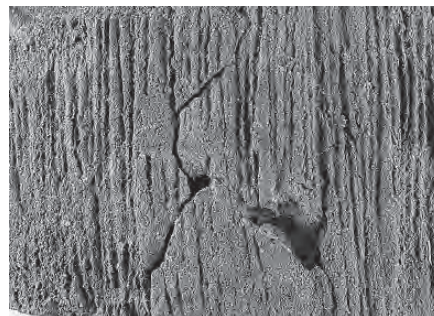

南田4号窯-15



南田4号窯-16

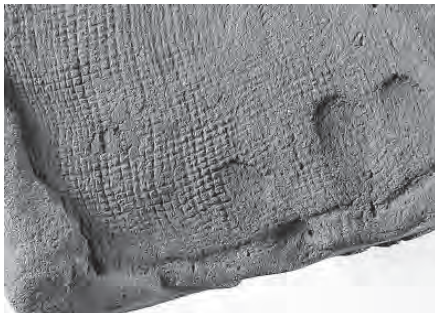

粘土貯蔵跡1898-4



南田瓦窯跡-1

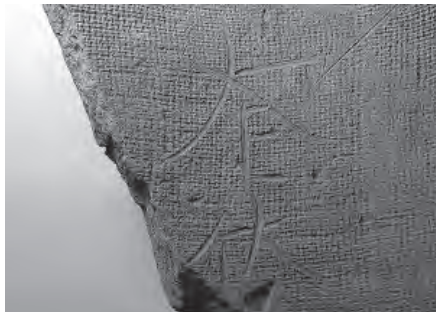

瓦敷2414-2



竪穴0693-4



竪穴0693-7



土坑1639-2



瓦溜1900-170



瓦溜1900-170



瓦溜1900-277



南辺部-56



南辺部-56

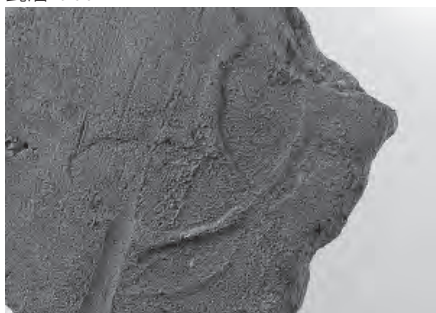

南辺部-57



南辺部-59



調査区不明-56



溝1199-1



溝1199-2



溝1199-9



瓦溜1900-8



調査区不明-2



南田瓦窯跡-1



南田2号窯-67



南田2号窯-69



南田2号窯-70



南田2号窯-72



南田2号窯-73



南田2号窯-74



南田2号窯-79



南田2号窯-80



南田2号窯-81



南田2号窯-82



南田2号窯-83



南田2号窯-84



南田2号窯-85



南田2号窯-86



南田2号窯-87



南田2号窯-88



南田3号窯-45



南田3号窯-46

市原市埋蔵文化財調査センター調査報告書第36集
上総国分寺台遺跡調査報告 XXVII

上総国分僧寺跡 II (写真図版編)

平成28年3月18日 発行

編集発行 市原市教育委員会
埋蔵文化財調査センター
千葉県市原市能満1489番地
TEL 0436(41)9000

印刷 凸版印刷株式会社 千葉営業所
千葉県美浜区中瀬二丁目6番地1
WBGマリブウエスト28F
TEL 043(350)5611